Clarke & Kubrick

(di Alfonso Font)

Norma Editorial

1.Espacialistas ltd - 1' parte (Cimoc Especial 1982)

2.Espacialistas ltd - 2' parte (Cimoc nn. 38-39-40-41-42 / 1983)

3.El amo del mundo (Cimoc nn. 45-46-47-48-49 / 1984)

4. La reserva de los locos (Cimoc nn. 54-55-56-57-58 / 1985)

Todo Color

CIMOC PRESENTA

ALFONSO FONT

CLARKE & KUBRICK

ESPACIALISTAS LTD.

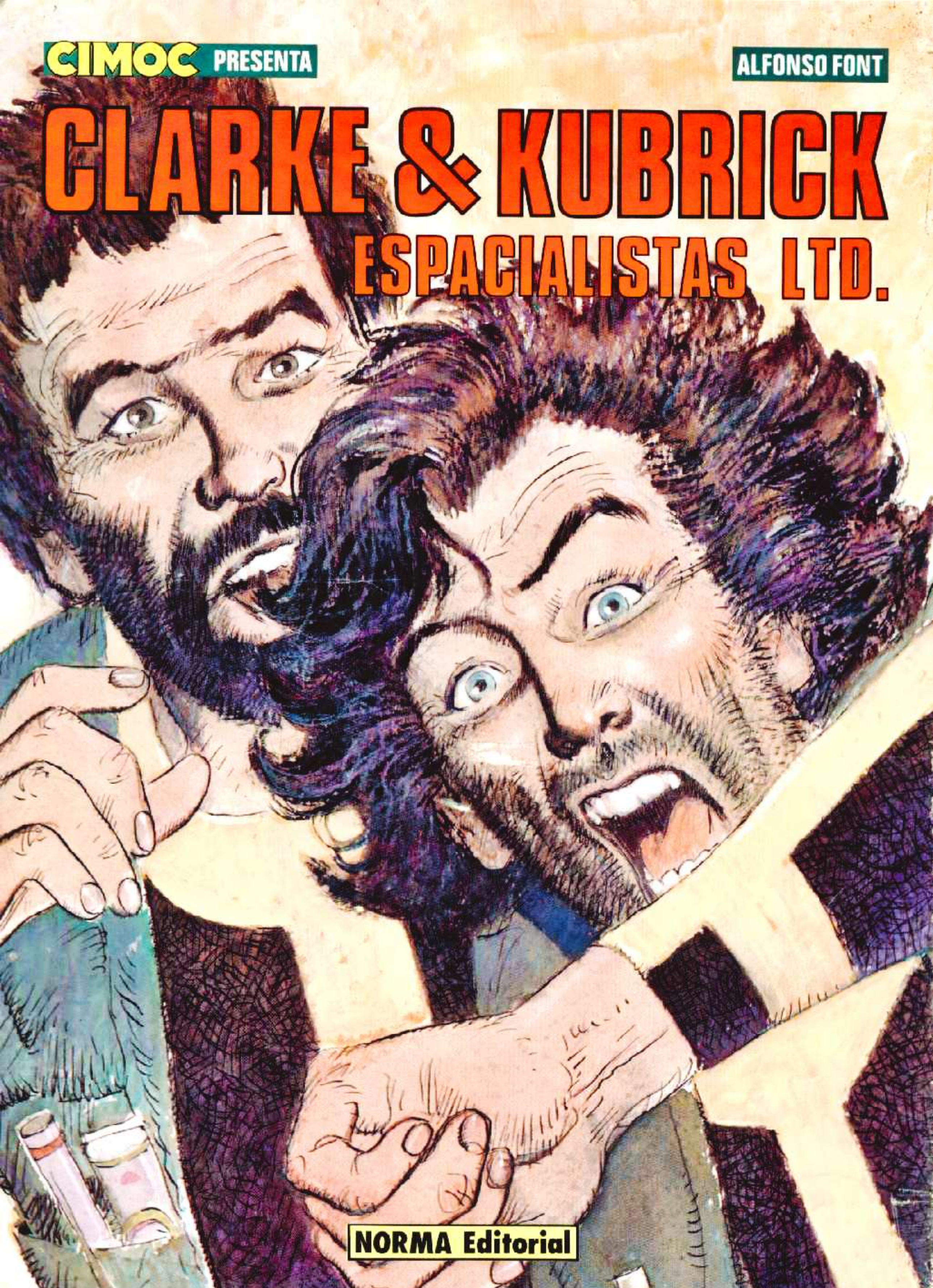

NORMA Editorial

ALFONSO FONT

CLARKE & KUBRICK
ESPACIALISTAS LTD.

NORMA Editorial

C&K

ALFONSO FONT © 1982

polvo espacial

"EL PICO DEL BÚHO". EN LOS BAJOS FONDOS DE PUERTO-MARTE.

...Y, ¿QUÉ ES LO QUE SE OXIDÓ?...

¿QUÉ QUÉ ES LO QUE...? ¿CHICA, TÚ NO LE HUNDES LA MORAL A UNO, SE LA ASESINAS...! ¿EL ROBOT? ¡EL MALDITO ROBOT, SE OXIDÓ! MIRA, VERÁS...

DEJALO YA. ¿NO VES QUE LA ESTAMOS ABURRIENDO?

¿A MÍ?... NO, NO... ¿QUÉ ME VAIS A ABURRIR! ¡SI SOIS UNOS ORIGINALES! ... LO NORMAL AQUÍ YA ES SOLTAR VERDADES COMO PUÑOS, YA... PERO, ¿VOSOTROS?... ¿VOSOTROS ES QUE OS PASAIS!...

... VOSOTROS SALÍS CON UNA HISTORIA DE LLUVIAS DEMENCIALES Y ROBOTS FLIPADOS QUE SECUESTRAN NAVES... ¿OS ESCRIBE ANTES ALGUIEN EL GUIÓN, O SIEMPRE LO HACÉIS ASÍ PARA LIGAR?

¿LO VES?.. NO SOLAMENTE SE ABURRE, SI NO QUE, ADEMÁS, NO SE LO HA CREÍDO.

¿QUÉ ATREVIDA ES LA IGNORANCIA!

HAS DE SABER, INGENUA PALOMILLA, QUE EN EL ESPACIO PUEDE UNO TROPEZAR CON CUALQUIER COSA, DESDE... DESDE... BUENO, NO SÉ, A... A...

A...

...A...

¿A CON ELEFANTE?

C55
DUMB
C58
LABORATORIO ESPACIAL "URSA-MAJOR" EN ÓRBITA MARCIANA.
LAB 7510
ASÍ QUE ÉSA ES LA TERRIBLE BOMBA...
SÍ, COMANDANTE... CIEN AÑOS PERDIDA POR EL ESPACIO, Y AHORA SE LE OCURRE REGRESAR... DIRECTA A LA TIERRA.
BIEN, NO PERDAMOS CON ELLA MÁS TIEMPO DEL NECESARIO ¿ESTÁ LISTO, GENNARO?
¡LISTO, SEÑOR!
6
VAYA A ESE MISIL, ACOPLE EL PROPULSOR Y MÁNDELO AL FONDO DEL UNIVERSO. Y VAYA CON CUIDADO Y NO TOQUE NADA QUE NO DEBA. IGNORAMOS TODO SOBRE ESE ARTEFACTO.
C58
¡CLIK!
2

?!!!

¡UN... UN MISIL AUTODEFENSIVO!

¡AVISEN A LA TIERRA! ¡QUE SUS COMPUTADORAS ANALICEN LOS ARCHIVOS Y LOCALICEN ESE MODELO! ¡QUE NOS DIGAN SU PUNTO DÉBIL! ¡RAPIDO!

...Y CUANDO REGRESAMOS A LA TIERRA, NOS DESPEDIMOS DE LA C.E.E.(1) ... ¡NOS SOLTARON UN MONTON DE PASTA!

KUBRICK

CLARKE

(1) COMPAÑÍA EXPLORACIÓN EXTRATERRESTRE

BIEN PENSADO, VUESTRA HISTORIA ES APASIONANTE... ¡TIENE UN "ALGO" QUE ATRAE IRRESISTIBLEMENTE!

¿ME LA CONTARÉIS A MÍ TAMBIÉN, VERDAD? ¡ME APASIONAN LAS HISTORIAS CON "ATRACTIVO"!

Y A MÍ ME APASIONAN LOS HOMBRES GUAPERAS... ¿UN MONTÓN DECIS?

CLARKE

¡WOAOH! ¡UN MONTONAZO!... LASTIMA QUE TUVIÉRAMOS QUE DEVOLVERLO TODO PARA COMPENSAR EL MATERIAL PERDIDO ... Y AQUÍ NOS TENEIS, SIN BLANCA Y SIN TRABAJO.

¡PERO.. ¿QUÉ HE HECHO YO?

HAS REBUZNADO...

¡PERO, ¿POR QUÉ TIENES QUE CONTARLE TU VIDA A NADIE?!!

¡ES LA UNICA QUE ME SE DE MEMORIA!... ADEMAS, ¡LE TENGO CARIÑO!

LA RESPUESTA DE TIERRA, SEÑOR... SE TRATA DE UN MISIL INEXPUGNABLE.

DÉME, A VER... LANZADO AL ESPACIO HACE MAS DE UN SIGLO... DURANTE LA ÚLTIMA GUERRA FRÍA. ¡FRÍA!... SU POTENCIA TERMONUCLEAR ES DE TANTOS Y TANTOS... ¡Y YA NO HAY MAS DATOS!

NO PODEMOS ACERCARNOS A ÉL PORQUE DETECTA CUALQUIER CUERPO SÓLIDO Y LO DESTRUYE ... Y NO PODEMOS DISPARAR Y HACERLO ESTALLAR PORQUE SU RADIACIÓN NOS MATARÍA A NOSOTROS Y A PARTE DE LA COLONIA EN MARTE...

PARECE QUE LLEGARA A LA TIERRA SIN REMEDIO.

QUIZAS NO... ¡QUIZAS HAY UNA SOLUCION, SEÑORES!

¡PARTICULAS IONIZADAS! ESE MISIL DETECTA CUALQUIER CUERPO QUE SE LE ACERQUE... PERO, POR FUERZA HA DE SER INSENSIBLE AL POLVO COSMICO, LUEGO ¡TAMBIEN LO SERA NECESARIAMENTE A LAS PARTICULAS IONIZADAS! ¡NECESITAMOS A DOS ESPECIALISTAS ESPACIALES!

SI ESTA USTED PENSANDO LO QUE YO IMAGINO, NO VA A SER FACIL... ¿DONDE ENCONTRAMOS A ESE PAR DE INCAUTOS?

¡ANIMO, CARAY! ¡EL PASADO, PASADO!

SI... ¡Y EL PORVENIR, POR VENIR! ¡VAMOS FINOS!

CLARKE

¡BOH!... ¡VERAS COMO PRONTO TOPAMOS CON UNA MANO AMIGA!

MIENTRAS NO NOS DE EN TODA LA CARA...

CLARKE

¿CLARKE Y KUBRICK?... DEBEN USTEDES ACOMPAÑARNOS

¿QUÉ?!! ¡AH, NO!!!

¡NO, NO Y NO!... PERO, ¿ACASO NO LO ENTIENDES? ¡ESTA GENTE QUIERE TRANSFORMARNOS EN MIGAS! ¡HACERNOS POLVO, VAYA!

¡PERO NOS OFRECEN UN BUEN EMPLEO EN RECOMPENSA! ¡ADEMAS, ES SOLO A UNO DE NOSOTROS A QUIEN IONIZAN!

¡CLARO! ¡PERO DA LA CASUALIDAD DE QUE ESE LOCO, SOY YO!

¿PORQUE TÚ ERES PILOTO, Y YO INGENIERO DE VUELO? ¿YO SOY EL LISTO? ¿LO ENTIENDES?

¡NO!

¿ESA ES LA PRUEBA DE QUE YO SOY EL LISTO?

SEÑORES, PERMITÁNME

LAS PARTICULAS IONIZADAS SON UN METODO DE TRANSPORTE PARA OBJETOS MATERIALES A TRAVES DEL VACIO DEL ESPACIO (*) EN FORMA DE POLVO...

(*) POSIBLE -EN TEORIA- HOY DIA

UN CATALIZADOR NEGATIVO LE TRANSFORMA A USTED, KUBRICK, EN PARTICULAS IONIZADAS... LAS DIRIGIMOS HACIA EL MISIL MIENTRAS, EL SEÑOR CLARKE, CON UN CATALIZADOR POSITIVO SE MANTIENE CERCA DEL MISIL, EN EL LIMITE JUSTO DE LA ZONA DE SEGURIDAD...

CUANDO USTED, KUBRICK, HAYA CRUZADO EN FORMA DE POLVO LA BARRERA DE PELIGRO, CLARKE ACTIVARA EL CATALIZADOR POSITIVO, Y USTED QUEDARA MATERIALIZADO TAL CUAL ES Y AL LADO DE LA BOMBA... ¡SIN QUE SE HAYAN ALERTADO LOS SISTEMAS DE AUTODEFENSA DEL MISIL!

ALGÚN EXTRAÑO PODER MALIGNO ANDA SUELTO POR EL UNIVERSO Y LA TIENE TOMADA CONMIGO... ¿NO PUEDE SER CIERTO LO QUE ESTA OCURRIENDO?

SE CONVERTIRA USTED EN UN HÉROE, KUBRICK

¿"S. KUBRICK, EL SALVADOR DE LA TIERRA"? ¿"KUBRICK, EL HOMBRE ENVIDIADO POR LOS HOMBRES Y ADORADO POR LAS MUJERES"? ¿"KUBRICK, EL HEROE"? ... ¡YA VEO LOS TITULARES!

¿"S. KUBRICK, EL COBARDE QUE QUIERE SEGUIR VIVO"? ¿QUE PASA SI ME NIEGO?

KUBRICK

¡BASTA YA! ¡QUEDAN USTEDES MILITARIZADOS!

¡JA, JA! ¡SEPA QUE NO ME IMPRESIONA EN ABSOLUTO!

TENGA, ES EL PROPULSOR QUE HA DE SUJETAR AL MISIL CUANDO LLEGUE A ÉL.

¿C-CLARKE...? ¿D-DONDE ESTÁ CLARKE...?

HA SALIDO YA HACIA EL MISIL, NO SE PREOCUPE POR ÉL.

AQUÍ CLARKE. ESTOY EN LA POSICIÓN PREVISTA.

BIEN. ENVIAMOS A KUBRICK EN FORMA DE PARTÍCULAS IONIZADAS

¡AH, SÍ...! LO OLVIDABA... ESTÉ ATENTO A MATERIALIZAR A SU AMIGO EN EL MOMENTO PRECISO. ¿ME OYE? ¿PORQUE...

...SI LO HACE ANTES DE TIEMPO, PUEDE QUEDAR MATERIALIZADO EN LA ZONA DE PELIGRO Y SER DETECTADO POR EL MISIL... Y SI TARDA DEMASIADO, EL CATALIZADOR NO TENDRÁ SUFICIENTE RADIO DE ACCIÓN, Y KUBRICK PASARÁ DE LARGO **PERDIÉNDOSE EN EL ESPACIO** EN FORMA DE PARTÍCULAS ¿ME COMPRENDE, VERDAD?

LAS PARTÍCULAS HAN DE ESTAR PASANDO AHORA FRENTE A USTED... ¿LAS VE?

SÍ... EE-UMH... HO-HOLA, K-KUBRICK... ¿CÓMO... CÓMO ESTÁS?

¡SÍ SÍ SÍ!

¡AHORA, CLARKE! ¡LAS PARTÍCULAS HAN TENIDO QUE CRUZAR LA BARRERA! ¡ACTIVE EL CATALIZADOR!

¿Y BIEN...? ¿DÓNDE ESTÁ KUBRICK?

?!!

EN... EN...

¡EN NINGUNA PARTE!
...
¡N-NO SE HA MATERIALIZADO!!!

¡KUBRICK!
¡KUBRIIIICK!

SOY UN MISERABLE... ¿HE PERMITIDO QUE KUBRICK SE LA JUGARA...? LE HE ASESINADO... SÍ, LE HE ASESINADO...

UNA DE LAS NAVES DE RECONOCIMIENTO HA SALIDO A BUSCARLO... ¿LE ENCONTRARAN?... ¿TRANQUILÍCESE?

AHÍ REGRESA EL PILOTO...

Y BIEN, TENIENTE... ¿LE HAN LOCALIZADO?

NO, SEÑOR... NO HEMOS HALLADO RASTRO DE ÉL... ESE HOMBRE SE HA PERDIDO EN EL ESPACIO... ¿LO SIENTO?

¿CÓMO QUE NO SE PUEDE PASAR?!!
¡VAS A VER TÚ, SI NO SE...!
¡AH!! ¿CONQUE AQUÍ ESTÁ TODO EL MUNDO, EH?!!

!?!! ¿!! ¿!!! !? !!!? !½
PERO... ¡PERO...!!

¡K-KUBRICK!... ¿MATERIALIZADO?! ¿...¿CÓMO?! ¿D-DÓNDE?

¿D-DÓNDE?!! ¡EN EL INTERIOR DEL MISIL, CRETINO! ¡¡DENTRO!!!

¡IMPOSIBLE!! ¡HUBIERA ESTALLADO!

¡¡CLARO QUE HUBIERA ESTALLADO?!! ¡Y YO CON ÉL!! ¡PERO ESTABA VACÍO! ¡ES UN CILINDRO HUECO!! ¿SE ENTERA? ¡¡VACÍO!!!

¡ME HAN MILITARIZADO! ¡ME... ME HAN PULVERIZADO! ¡ME HAN MATERIALIZADO DENTRO DE UNA BOMBA! ¡AAH...! ¡AAAH...! ¡¡AAAAAH!! ¿PARA QUÉ?! ¡¡PARA NADA!!!

¡HE TENIDO QUE ABRIRME PASO CON MI LÁSER!... ¡REGRESAR CON EL PROPULSOR!... ¡...HOMBRE! ¡EL MILITARIZADOR!... ¡YA ESTOY VIENDO LOS TITULARES! ¡OY, QUE SI LOS ESTOY VIENDO!!

HEM... KUBRICK... CÁLMESE... N-NO SE DESCOMPONGA..

¡NO ME HABLE DE DESCOMPONERME!

¡BUEN!... ¡LES HE LIBRADO DE ESE TRASTO!... AHORA... ¿AHORA, EL EMPLEO?... ¿Y EL CONTRATO? ¿Y UNA INDEMNIZACIÓN? ¿Y...

DE ACUERDO, DE ACUERDO...

¿PERO, CÁLMATE, KUBRICK! ¿QUIERES?

¡NO ME DA LA GANA! ¿TE ENTERAS? "¡YO SOY EL LISTO!" "¡YO SOY EL LISTO!" ¡YA HABLAREMOS TÚ Y YO, LUEGO!!

¡RENCOROSO!

DEJADRES, POR FAVOR, YO CREO...

¿USTED SE CALLA!

ALFONSO FONT ©1982

C&K

ALFONSO FONT (c) 1982

chapoozy IV

¡AH...!

¡PERO...!?!!

¿QUÉ PRETENDES?! ¿ASESINARME?!! ¡DEJA EN PAZ ESE ARTEFACTO!

¿SI?... ¿Y QUÉ HACEMOS CON LA RADIO?

¡PERO ¿QUÉ PORRAS PINTO YO AQUÍ?! ... ¡¡ DEJA YA DE MOVERTE, MALDITO ANIMAL !!!

CRASH!

EL... EL ESPEJO, AHORA SE HA ROTO EL ESPEJO...

SIETE AÑOS DE DESGRACIA... UN ESPEJO ROTO, SON SIETE AÑOS DE DESGRACIA...

¿AHORA ME SALES SUPERSTICIOSO, VIEJA BEATA?... ¡¡ÚN ME DIRAS QUE LAS DESGRACIAS NUNCA VIENEN SOLAS, JE, JE, JE...

KRAA-A-AACKSH!!

JE, JE, JE...

EL PALO... AHORA HA SIDO EL PALO...

CALCULADO EN AÑOS DE DESGRACIA, NO SÉ A CUANTO SUBIRÁ UN PALO... PERO, EN DINERO... ¡PFFFIUH!

ESTOOO...

...QUISIERA COMUNICARTE QUE LA ANTENA DE LA RADIO IBA INCLUÍDA EN EL PALO... NO ES POR NADA, PERO...

¡EMMM... ESTÁ BIEN... VALE... ¿DE ACUERDO? PERO, NUNCA MÁS... ¿ME OYES?... NUNCA MÁS...

OH..OH...

¡¡ NUNCA MAS !!!
¡ UNAS SEDANTES VACACIONES EN EL MEDITERRANEO, DIJISTE !
¡ MIENTRAS ESPERAMOS EL CONTRATO, ESO NOS RELAJARA, DIJISTE !
¡ Y YO, IMBECIL DE MI, ¡HALA!, AL MAR !...
¡ PERO TU, A MI, NO ME HACES PISAR MAS UNA BARCA EN MI VIDA !!

VENGA, NO TE ALOQUES... ¿NO VES?... PARECE QUE AMAINA... EUH.. ¿NO?

ASI QUE USTEDES SON LOS NUEVOS ESPACIALISTAS CONTRATADOS POR LA COMPAÑIA PARA LA PROSPECCION MINERA EN CHAROOZY IV
... BIEN, BIEN, BIEN... ¿ LES GUSTA EL MAR ?

!!!?

¿ COMO ?

¡ UNA ENORMIDAD !... MI... MI COMPAÑERO ES UN EXPERTO... ¡ CON DECIRLE QUE HA ARROSTRADO LOS PEORES TEMPORALES! ¡ FIRME AL TIMON ! ¡ IMPASIBLE ! ¡ ESTOICO MAS BIEN ! ¡ TREMENDO!

LO CELEBRO... SI, SI... CELEBRO QUE LES GUSTE EL MAR...

DE LO CONTRARIO ME HUBIERA OPUESTO FIRMEMENTE A SU CONTRATACION

YA VE...

PARA MI ES LO MAS IMPORTANTE... BIEN, JOVENES, DESEMBARCARAN AHORA MI SECRETARIO LES CONDUCIRA HASTA LAS OFICINAS DE LA COMPAÑIA EN EL ASTROPUERTO. ALLI LES ESTA AGUARDANDO LA NAVE, LISTA PARA SALIR. ¡CUIDENLA! ¡ ES UN MODELO MONSON & MUNSON !

¿AH!? ... UNA NAVE CIEGA

?

¡HEM ! DIME, KUBRICK, ¿QUE ES ESO DE "UNA NAVE CIEGA"?

¡ JE !, HOMBRE LISTO... ¡ARGOT DE PILOTO VETERANO! ... TODO SON RELOJITOS, CLAVIJAS Y COMPUTADORAS ¡ NO HAY NECESIDAD DE VISION DIRECTA ! ¡ TECNOLOGIA MODERNA !... ¡QUE NO ESTAS EN LA POMADA, CARROZON !

USTED DEBE SENTIRSE CONTENTO CON SU TRABAJO, ¿NO?... EN FIN, NO SE, SER EL SECRETARIO DE ESE HOMBRE LE PERMITIRA VIAJAR LO SUYO... ¡VER MUNDO!

¿ VER MUNDO ?... ¡AY !, NO CREA... ¡ SIEMPRE CON ALGUNO DE SUS YATES, ARRIBA Y ABAJO !... Y, YO, EN CONFIANZA,...

... EN EL MAR, ¡ ME MAREO UN HORROR ! ... YA VE, NUNCA LLUEVE A GUSTO DE TODOS...

DIGAMELO A MI...

2 2

CLARKE, ¿HAS VISTO LA PROVISIÓN DE AGUA POTABLE QUE LLEVAMOS?... ¡JE,JE,JE! ¡ESO QUIERE DECIR QUE EN CHAPOOZY IV NO LA HAY!

¿VES, QUÉ BIEN? ASÍ NO TENDRÁS MIEDO A TUS ATAQUES DE REÚMA

¿QUÉ REÚMA?... ¡OYE, TÚ...!

¿NO TE PARECE EXTRAÑO?... CHAPOOZY IV, UN PLANETA CON UNA ATMOSFERA DE TIPO TERRESTRE, PERO SIN AGUA... NO, NO ES LÓGICO ES MÁS, NO PUEDE SER

¿Y POR QUÉ NO?

¡NO, AMIGO, NO! YO YA ESTOY HASTA EL TEJADO DE PLANTEARLE CUESTIONES DE LÓGICA ELEMENTAL AL UNIVERSO ¡ESTOY HARTO DE LLEVARME SORPRESAS! ...¡NO MÁS JARROS DE AGUA FRÍA!... ¡POR ESO ME APETECE ESTE TRABAJO!

¡ANALIZAR MINERALES! ¡UNA MINA ES ALGO SÓLIDO! ¡SIN EXTRAVAGANCIAS! ¡TIERRA Y ROCA! ¡NI SIQUIERA HEMOS DE CORRER EL RIESGO DE QUE SE NOS VENGA ENCIMA, PORQUE AÚN NO EXISTE LA TAL MINA!... ¡SÓLO TENEMOS QUE LIMITARNOS A PERFORAR UN AGUJERO AQUÍ Y ALLÁ, DESCUBRIR QUÉ TIPO DE MINERALES PUEDEN ENCONTRARSE, INFORMAR Y LISTOS!

¡AJÁ! ¿VES ESAS CIFRAS EN ROJO? ESTAMOS LLEGANDO... AHORA LE INDICO LATITUD Y LONGITUD EXACTAS, APRIETO AQUÍ Y, ¿VES? CONFIRMA LAS COORDENADAS. ACTIVO AHORA EL CONTROL AUTOMÁTICO DE DESCENSO Y LA NAVE NOS POSARÁ SUAVEMENTE EN EL LUGAR PREFIJADO SIN EL MÁS LEVE ERROR

A VECES CREO QUE ODIAS LAS MÁQUINAS Y OTRAS ME PARECÉIS PRIMOS HERMANOS... ¡NO TERMINA UNO NUNCA DE CONOCER A LA GENTE!

¡TARATACHAAAAAAN...! ¡NI UNA NUBE EN EL CIELO! NI UNA CHARCA EN EL SUELO! ¡AAAH...! ¡QUÉ CÁLIDO SOL! ¡QUÉ SUAVE TEMPERATURA!

SÍ, ME HACE PENSAR EN UNAS VACACIONES EN LA COSTA AZUL.

(1) 2

¡NO QUIERAS AGUARME LA FIESTA! ¿ESTAMOS? ¡ESTE ES EL PARAÍSO DE LAS SEQUÍAS Y BASTA!

ESTÁ BIEN, ESTÁ BIEN... VENGA, VAMOS A DESCARGAR EL MATERIAL DE PROSPECCIÓN. HA DE HABER ALGÚN VEHÍCULO EN LA NAVE PARA RECORRER ESTO

NO ENTIENDO NADA... PERO, ¿PARA QUÉ QUEREMOS TODO ESTO?... ¿DÓNDE ESTÁN LAS PERFORADORAS?

FRAGIL

AQUÍ NO HAY NADA DE ESO... ¡ESPERA! ¡AÚN QUEDA UN ENORME EMBALAJE!

AAH...!!?

¿QUÉ OCURRE?! ¿QUÉ TE HA PASADO?!! ¡¡CLARKE!!!

¿QUÉ PASA?! ¿QUÉ ES LO QUE HAS ENCONTRADO?...

O-O-UNA... UNA...

... UNA... UNA ENOOOORME LANCHA... ¡UNA BARCA!

!!?!! ...@#! ¿QUÉÉE?! !!!

¿ESOS...? ¡¡ESOS IMBÉCILES SE HAN EQUIVOCADO!!! ¡HAN CARGADO LO PRIMERO QUE HA PASADO BAJO SUS NARICES!!

¿QUÉ QUIEREN QUE HAGAMOS EN ESTE DESIERTO, CON UNA BARCA?! ¿ABRIR LOS HOYOS A GOLPES DE QUILLA?!... ¡¡ME VAN A OÍR!!!

¡POR FIN RESPONDÉIS, MALDITA SEA!... ¡AQUÍ CHAPOOZY IV, PROSPECCIÓN MINERA! ¡HABLA KUBRICK! ¿PUEDE SABERSE QUÉ SE SUPONE QUE HEMOS DE PROSPECTAR CON EL CARGAMENTO QUE NOS HABÉIS COLADO?!! ¡¡UNA LANCHA Y UN JUEGO DE QUÍMICA RECREATIVA!!!

CALMATE, KUBRICK. CON EL DESFASE DE TIEMPO DEBIDO A LA DISTANCIA, LA RESPUESTA TARDARA COMO VEINTE MINUTOS EN LLEGAR... ¿CONVIVIR TODO ESE TIEMPO CONTIGO EN ESTADO DE TORMENTA, PUEDE SER MUY DURO PARA MI!

¿NO TIENES MAS QUE IRTE A TU COSTA AZUL MIENTRAS ESPERAMOS!

20 MINUTOS MAS TARDE

NO COMPRENDEMOS DÓNDE VEIS EL ERROR. EL MATERIAL DE LABORATORIO Y LOS REACTIVOS SON PARA SINTETIZAR Y CONCENTRAR LOS ATOMOS DISGREGADOS DE LOS MINERALES Y CALCULAR ASÍ LAS CANTIDADES Y CALIDADES EN QUE SE ENCUENTRAN POR METRO CÚBICO...

?...

...LA MISION DE LA LANCHA ES OBVIA... UNA COSA MAS, KUBRICK: LAS INÚTILES PERDIDAS DE TIEMPO LE CUESTAN MILLONES A LA COMPAÑIA, Y ESO PONE DE MUY MAL HUMOR A LOS ACCIONISTAS... ASÍ QUE, ¿DEJE DE HACER EL TONTO! CAMBIO Y CORTO

¿PERO... !! ¿HAS OIDO?!!

¿?!

¿HAS OÍDO A ESE CARCAMAL?!! ¡¡QUE YO HAGO EL TONTO!!! ¡¡YO!!!

ESPERA. ESPERA... ¡ME TEMO QUE...!

¡LA MAYOR MINA DEL MUNDO! ... AL MENOS EN LA TIERRA, Y ¿POR QUÉ NO? ¡EN CHARCOT? Y ¡¡¡!

PERO, ¿QUÉ HACES? ¿A DONDE VAMOS?..

¿?!

DURANTE MILES, MILLONES DE AÑOS, HA ACUMULADO LAS MAS ESCALOFRIANTES CANTIDADES DE MINERALES... ALGO ASÍ COMO UNOS QUINIENTOS CUATRILLONES DE TONELADAS...

PERO..., CLA-CLARKE... ¡ESPERA!... OYE, NO LO TOMES ASÍ... ¿QUÉ HACES?... MIRA, VOLVEMOS A LLAMAR Y... ¡PROMETO NO PONERME NERVIOSO!... ¿CLARKE?...

...REPARTIDAS EN PARTICULAS DE MAGNESIO, BROMO, ALUMINIO, URANIO, PLATA, ORO, MERCURIO Y MAS... ¡LA MAYOR MINA DEL MUNDO!

?!!

¡AHÍ LA TIENES!

(6) 2

¡EL MAR!

¿PERFORADORAS?... ¿PARA QUÉ? EL ÚNICO PEDAZO DE TIERRA EN TODO CHAPOOZY IV DEBE SER ESTE ISLOTE VOLCÁNICO...

¡LA MADRE QUE LE PARIÓ!... ¡POR ESO NOS PREGUNTÓ SI NOS GUSTABA EL MAR!

EMPECEMOS A... A TRABAJAR... ¡NO QUIERO PASAR AQUÍ NI UN DÍA MÁS DE LOS NECESARIOS!

EUH... SÍ, SERÁ LO MEJOR... ME PARECE...

ALFONSO FONT

6/2

C&K

ALFONSO FONT © 1982

¡Oh, dioses!

AHÍ LA TENEMOS... ¿ESPERO QUE McCOY Y BENÍTEZ ESTÉN LISTOS PARA SER RELEVADOS?

SÍ _AHORA NOS TOCA A NOSOTROS CUIDAR DE LA BUENA ANGULACIÓN DE LA PANTALLA DE REFRACCIÓN FOTÓNICA DURANTE LOS PRÓXIMOS DOS MESES... ¡BUEN ABURRIMIENTO NOS ESPERA!

KUBRICK

ST 2

AUNQUE, BIEN MIRADO, DOS MESES DE PAGA CON PLUS DE RESPONSABILIDAD, COMIENDO BIEN Y SIN DAR GOLPE... ¿NO ESTÁ MAL?

Y SIN LA MÁS MÍNIMA POSIBILIDAD DE QUE NOS CAIGA ENCIMA NINGÚN CATACLISMO ¿NO TE OLVIDES DE ESO?

¡EH! ¿McCOY, BENÍTEZ? ¿AQUÍ LLEGA EL RELEVO?

¿DÓNDE ESTÁN ESOS DOS?

NO SÉ... DEBERÍAN ESTAR AQUÍ, LISTOS PARA REGRESAR A LA TIERRA...

NO VOY A DECIR QUE TUVIERAN QUE RECIBIRNOS CON FUEGOS ARTIFICIALES Y CHAMPÁN, PERO...

¿McCOY!...? ¿BENÍTEZ!?...

NO ESTÁN AQUÍ...

!!!?

NO ESTÁN AQUÍ... SE FUERON HACE DÍAS... NO PUDE IMPEDIRLO... ME ENGAÑARON Y SE FUERON...

¿SOIS LOS NUEVOS HUMANOS?

¡OOOOOH...!

¿SE FUERON?!... ¿CÓMO QUE SE FUERON?!! ¿DESERTARON?!! ¡¡PERO, NO PODÍAN HACER ESO!!!

ACASO NO ESTABAN CONTENTOS DE MÍ... NO LO SÉ... YO LES CUIDABA, LES MIMABA CASI, PARA QUE SU ESTANCIA AQUÍ FUERA FELIZ... PERO ELLOS REGRESARON AL LUGAR DE DONDE VIENEN LOS HUMANOS... ¿QUIZÁS NO LOGRÉ SER LO NECESARIAMENTE BUENO PARA MERECER SU GRATITUD!... PERO YO, POBRE DE MÍ, NO SOY MÁS QUE UN HUMILDE ROBOT Y NO SOY NADA PARA JUZGAR SU COMPORTAMIENTO...

(2)3

HE PASADO UNOS DIAS MUY CRITICOS... ME HALLABA DESAMPARADO... PERO AHORA, VOSOTROS DOS, HUMANOS, ESTAIS AQUI, Y ME SIENTO BIEN DE NUEVO. PODRE ATENDEROS, CUIDAROS... ¡OH, SERVIR A LOS HUMANOS!

¿PARA QUE, SINO, HEMOS SIDO CREADOS NOSOTROS, LOS ROBOTS?... ESA HA DE SER NUESTRA DICHA, NUESTRA FE.

¡VAMONOS DE AQUI, CLARKE! ¡ESTO ME HUELE MAL! ¡NO ME FIO DE EL!

¡NO DIGAS TONTERIAS, KUBRICK! ¡EL COMPORTAMIENTO DE ESTE ROBOT ES COMPLETAMENTE NORMAL!

EN SU CEREBRO NEUROTONICO TIENE GRABADA UNA ORDEN TAJANTE. ¡CUIDAR DE LOS HUMANOS, "AMARLES", VAYA!, ¡Y ESO HACE!... ¿LA ACTITUD IRRESPONSABLE ES LA DE McCOY Y BENITEZ! ¡ABANDONAR LA ESTACION CUANDO SE ACERCA UNA TORMENTA DE FOTONES! ¿Y TU, QUE QUIERES? ¿QUE ESTALLE TODO?... ¡NOS QUEDAMOS!!

¿SI?

¿HAY MAS ROBOTS COMO TU EN ESTE LUGAR?

¿COMO YO? NO, SEÑOR... SOY EL UNICO ROBOT COORDINADOR. POR SUPUESTO HAY UNOS CIEN SUB-ROBOTS A MIS ORDENES PARA CUIDAR DE LA ESTACION...

DE ACUERDO, MUCHACHO... VERAS QUE NOSOTROS NO SOMOS COMO ESOS OTROS DOS HUMANOS. ¡NOS LLEVAREMOS TODOS MUY BIEN, ¿VERDAD?

¡NO, SI ENCIMA TENDREMOS QUE ENGRASARLE LAS TUERCAS A ESTE MONSTRUO DE FRANKESTEIN!

CIERTAMENTE SOIS DISTINTOS DE McCOY Y BENITEZ... ESO ME LLEVARA CON CIERTO TRABAJO. PERO HARE QUE LOS SUB-ROBOTS SE SIENTAN FELICES DE SERVIROS COMO MERECEIS...

¡ESTUPENDO!... AHORA LLEVANOS A NUESTRO ALOJAMIENTO, ¿QUIERES?

BZZZZ..! BZZZZ..! BZZZZ..!

¡...MMMMMGGHHHHH...!

PA

3

BUENOS DÍAS, KUBRICK

¿MMMHDÍAS, CLARKE...

?!!!

¿PE-PERO... ¿¿ ¿C-CÓMO ?!!

BUENOS DÍAS, KUBRICK, ¿SERÁS TAN AMABLE DE FIRMAR ESTO ¿... ES SÓLO EL ESTADILLO DE MANTENIMIENTO DE ZONA

HE()... S-SÍ, CLARO... TRAE... HUBIERA JURADO...

¡QUÉ IRONÍA -!... AHORA RESULTARÁ QUE SUFRO DE ALUCINACIONES...

!!!?

C-CLARKE!! CLARKE!!!

ENTE

¡T-TE HE VISTO!

¿COMO?... NO, NO, GRACIAS... YA ME VISTO YO SOLO... ¿PUEDE SABERSE QUÉ TE...?

¡NO!!... ¡TÚ!... ¡AHÍ! ¡AHÍ AFUERA! ¡AYER! ¡ESTABAS AHÍ!... ¡BUENOS DÍAS, KUBRICK! ¡ASÍ! ¡Y, LUEGO -ZAS- ME HE VISTO! ¡YO, A MÍ! ¡ME HE DADO A FIRMAR...!

KUBRICK... POR LAS MAÑANAS ESTÁS VOLADO, ¿EH?

¿VOLADO? ¡ESO! ¡PERO YO ME VOY DE ESTE LUGAR!

¿QUIERES PARAR DE UNA VEZ?

BUENOS DÍAS... TRAIGO EL DESAYUNO

¡BIEN! ¡DÉJELO AHÍ Y LÁRGUESE! ¿QUIERE?

A-ADIÓS, CLARKE... NO SÉ QUÉ HARÁS TÚ... PERO, YO, ¡YO ME VOY!

¡!!??!!

CRA-CLANG!

¿QUÉ?!! !?

¡AH!!!

¡HOLA..
¿LE... LES IMPORTARÍA COMPARTIR ESE DESAYUNO?

¿QUI-QUIÉNES...?
¿QUÉ...?
¿QUÉ HACEN EN EL... TÚNEL DE.. VENTILACIÓN?

?!?

¿QUIÉNES SON USTEDES...?
¿QUÉ HACÍAN AHÍ DENTRO?
¿SE SUPONE QUE EN LA ESTACIÓN NO HAY NADIE MÁS QUE LOS ROBOTS Y DOS SERES HUMANOS DE RETEN?... ¿QUÉ OCURRE AQUÍ?

NOSOTROS... ¡MPFH! SOMOS LOS ASTRONAUTAS... ¡MPFH! ¡MPFH! A LOS QUE USTEDES DEBÍAN RELEVAR...

¿USTED ES BENÍTEZ?

¡NO, NO, ÉL ES BENÍTEZ, YO SOY McCOY!

PERO EL ROBOT NOS DIJO QUE HABÍAN UDS. ABANDONADO LA ESTACIÓN...

ESO CREYÓ ÉL, PERO, DESGRACIADAMENTE, NO CONSEGUIMOS ESCAPAR... NOS METIMOS EN LOS TÚNELES DE VENTILACIÓN TRATANDO DE LLEGAR A NUESTRA NAVE Y, BUENO, ¡NOS PERDIMOS!... TAMPOCO HEMOS PODIDO AVISAR POR RADIO. ¡ESE MALDITO ENGENDRO MECÁNICO NO DEJA LA SALA DE CONTROL SIN VIGILANCIA!

¡NO ENTIENDO NADA! ESE ROBOT PARECE MUY AMABLE

¿AMABLE? ¡JA! ¡OH, AMABLE!... ¡ALGO HA FALLADO EN SU CEREBRO NEUROTÓNICO! ¡ES... ES UN FANÁTICO RELIGIOSO! ¡ADORA A LOS HUMANOS! ¡SON, COMO ÉL DICE, SUS CREADORES!

¿ADORA A LOS HUMANOS? ¡PERO, JUSTAMENTE ESO ES MARAVILLOSO CARA A NUESTRA SEGURIDAD PERSONAL! ¿NO?

¡AH, SÍ!... ¡MIREN A BENÍTEZ! ¡LLEVA DOS SEMANAS SIN HABLAR!... ¡EL SHOCK! ¡EL SHOCK DE ENCONTRARSE CONSIGO MISMO FUE DEMASIADO DURO PARA ÉL!

SIEMPRE ES DURO ACEPTARSE TAL CUAL UNO ES... ¡EY! PERO USTED QUIERE DECIR ENCONTRARSE FÍSICAMENTE!! ¿ES ESO?

¿NO LO HAN COMPROBADO YA? ¡ESE FANÁTICO RELIGIOSO REMODELA A SUS SUB-ROBOTS CON MATERIA PLÁSTICA, LATEX Y OTROS MATERIALES!... ¡A IMAGEN Y SEME-JANZA DE SUS CREADORES... LOS HUMANOS! DE MOMENTO SE HAN LIMITADO A DARLES LOS BUENOS DÍAS... ¡PERO LUEGO...!

¡LUEGO...! ¡AY! ¡LUEGO VIENEN LAS CEREMONIAS RELIGIOSAS!

6

¡PFFFFH...! ASÍ QUE ESOS ROBOTS ESTÁN LOCOS, ¿EH? BUENO... ¿Y QUÉ? TAMPOCO ES TAN TERRIBLE SI SE LIMITAN A SEGUIR RITOS RELIGIOSOS...

¿AH, NO? ACUÉRDESE QUE ESOS RITOS ESTÁN LLENOS DE MÁRTIRES... ¿NO SE HA PREGUNTADO QUIEN PUEDE TERMINAR CLAVADO A UN PALO?

¡COMPRENDIDO! ¡NOS VAMOS! ¿VERDAD?

ESA MISMA IDEA LA TUVE YO HACE UNA SEMANA... ¡DESDE ENTONCES VIVIMOS COMO TOROS EN LOS TÚNELES DE AIREACIÓN!

¡AAAH...! ¡ESTO ES LO ÚNICO QUE FALTABA EN MI COLECCIÓN! ¡SER CRUCIFICADO POR UNA MANADA DE ROBOTS SICÓPATAS!... ¡NO LO PODRÉ SOPORTAR! ¡VERME A MÍ MISMO TORTURÁNDOME! ¡ME QUIERO DEMASIADO!

¡EH! ¡UN MOMENTO! ¡CREO QUE YA LO TENGO!

EL MAL FUNCIONAMIENTO DEL CEREBRO NEUROTÓNICO DE ESE ROBOT LE HACE CONFUNDIR LOS DATOS DE SUS CINTAS DE MEMORIA Y LE LLEVA A APLICAR LAS TEORÍAS TEOLÓGICAS CON LOS HUMANOS PUESTO QUE SABE QUE ESTOS LE HAN CREADO, ¡SOMOS SUS DIOSES! ¿NO ES ASÍ? ¡PUES BIEN, BASTARÁ CON CONVENCERLE DE SU ERROR Y VOLVERÁ A LA NORMALIDAD!

¿ESTÁS TONTO?! ¿CÓMO PIENSAS CONVENCER A SEMEJANTE FANÁTICO?

¡DEMOSTRÁNDOLE QUE ÉL ES, EN REALIDAD, SUPERIOR A NOSOTROS! ¿QUÉ HUMANO TIENE LA FUERZA, LA RESISTENCIA FÍSICAS DE UN ROBOT? ¿QUÉ HUMANO POSEE LOS CONOCIMIENTOS DE FÍSICA NUCLEAR, DE MATEMÁTICAS O DE LO QUE SEA, DE UN ROBOT?

¡ESA ES LA SOLUCIÓN! ¡NINGÚN DIOS PUEDE SER INFERIOR EN CUALIDADES A SUS HUMILDES CRIATURAS! ¿CIERTO?

SEÑORES... ¡DÉJENME HABLAR CON ESE ROBOT Y VERÁN LOS RESULTADOS! ¡AHORA VUELVO!

¿CLARKE? ¿ERES TÚ?... ¡BUENO, DI! ¿LE HAS CONVENCIDO?

¡¡... YA NO SOMOS DIOSES PARA ÉL... SE... SE HA ENFADADO. DICE QUE SOMOS UNOS SACRÍLEGOS, QUE LE HABÍAMOS ENGAÑADO... QUE EL AUTÉNTICO DIOS ES LA ESTACIÓN, DE QUIEN DEPENDEMOS TODOS... NOS CALIFICA DE HEREJES...

¿CUÁNTOS DÍAS LLEVAMOS ENCERRADOS EN ESTA BODEGA...?

¡SÓLO SÉ QUE FALTAN CUARENTA Y OCHO HORAS TERRESTRES PARA QUE SE NOS VENGA ENCIMA LA TORMENTA DE FOTONES! ¡VAMOS A QUEDAR RUSTIDOS!

OYE, ¿ES CIERTO ESO DE QUE A LOS HEREJES SE LES QUEMABA EN UNA HOGUERA?

¿ALGUIEN HA VISTO UN TÚNEL DE AIREACIÓN, POR AQUÍ?

C&K

ALFONSO FONT © 1982

proyecto 'uve'

¿HAS VISTO PASAR A UN CONEJO BLANCO?

¿UN CO...? NO, NO, NO... LO LAMENTO INFINITO, MUCHACHITA, PERO NO HEMOS VISTO PASAR A NINGÚN CONEJITO BLANCO Y APRESURADO. ¿LE HAS PREGUNTADO A LEWIS CARROLL?

ES EXTRAÑO... NO OS RECONOZCO... SIENTO UNA ENORME CURIOSIDAD, PERO NO PUEDO DETENERME ¡HE DE ENCONTRAR A ESE CONEJO!

PUES LO SENTIMOS, ¿VERDAD, CLARKE? SI HUBIERA PREGUNTADO POR EL LOBO DE PEDRO, O POR HOP-FROG... O POR GULLIVER, ¡A ÉSOS SÍ LES HEMOS VISTO! ¿VERDAD CLARKE?

¡NO ME VENGAS CON CUENTOS!! ¡NO QUIERO QUE ME CUENTEN MÁS CUENTOS! ¿DÓNDE ME HAS METIDO ESTA VEZ?!

¡AH!! ¡NO!...

¡ESTOY TAN CONFUNDIDO COMO TÚ! ¡Y NO TE HE METIDO YO; NOS HEMOS METIDO LOS DOS!. ¿YA NO TE ACUERDAS? ¡TÚ TAMBIÉN TE OFRECISTE VOLUNTARIO!

PARTICULARMENTE LES DIRÉ QUE YO ESTABA EN CONTRA DE RECURRIR A ALGUIEN AJENO AL PROYECTO "UVE" PARA RESOLVER ESTE ASUNTO, PERO USTEDES SE HAN PRESENTADO VOLUNTARIOS Y SU HISTORIAL ESTÁ LLENO DE CASOS DE SUPERVIVENCIA EN SITUACIONES LÍMITE... Y ME HAN SIDO IMPUESTOS

PERDONE, PERO NO ENTIENDO NADA... ¿QUÉ ES ESO DE QUE HEMOS DE "IR" A RESCATAR A ALGUIEN QUE SE HA PERDIDO PERO QUE NO SE HA PERDIDO PORQUE ESTÁ AQUÍ?...

DIGAMOS QUE ESTÁ AQUÍ SÓLO DE MANERA RELATIVA ¿COMPRENDEN?

NADA, PERO ES QUE NADA. OIGA - SI ESTÁ AQUÍ, NO PUEDE ESTARLO DE MANERA RELATIVA... ¿O ESTÁ O NO ESTÁ? Y SI ESTÁ AQUÍ, ¿QUÉ ENREDO ES ÉSTE DE QUE HAY QUE IR A RESCATARLO?

EL PROYECTO "UVE" ES ALTO SECRETO. NO PUEDO CONTARLES DEMASIADO, PERO... VERÁN: EL HOMBRE AL QUE DEBEN RESCATAR, PHELEAS POCH, SE OFRECIÓ VOLUNTARIO PARA UN CIERTO EXPERIMENTO...

¡EH! ¿UN EXPERIMENTO? ¿QUÉ CLASE DE EXPERIMENTO?

UNA ESPECIE DE VIAJE CONTROLADO...

ENTONCES, ¿POR QUÉ NOS DICE QUE ESTÁ AQUÍ, SI SE HA IDO DE VIAJE?

USTED NO QUIERE ENTENDER NADA, ¿VERDAD? ¡USTED SÓLO TIENE ANSIEDAD POR INTERRUMPIRME CONSTANTEMENTE! ¿VERDAD?

NO SE EXCITE. PERO, COMPRÉNDALO... NOS PRESENTAMOS VOLUNTARIOS PARA RESCATAR A UN COLEGA PERDIDO Y USTED NOS DICE QUE NO ESTÁ PERDIDO, SINO QUE ESTÁ AQUÍ... PERO QUE ESTÁ Y NO ESTÁ...

CLARO, CLARO. LO QUE SE DICE CLARO, USTED TAMPOCO LO TIENE, ¿VERDAD?

SUS PRAGMATICOS RAZONAMIENTOS SE SOSTIENEN GRACIAS A UNA ESTOICA IMAGINACIÓN... ¡Y VENGAN CONMIGO, A VER SI VIENDOLO, CONSIGO HACERSELO COMPRENDER!

¿EH?

¡AHÍ TIENEN A PHELEAS POCH!

¿QUÉ ES ESO?, QUERRÁ PREGUNTARME USTED, ¡PUES BIEN! "ESO" ES EL CUERPO DE PHELEAS POCH EN UNA EXTRAÑA CONDICIÓN DE SUSPENSIÓN MOLECULAR. PERO "ÉL" SE HALLA TRANSMUDADO EN OTRO LUGAR AL MISMO TIEMPO. ¿DÓNDE? ¡LO IGNORAMOS!

POR ELLO ES POR LO QUE ESTÁN USTEDES AQUÍ... ¿USTEDES HAN DE ENCONTRARLE? ¿CÓMO? ¿YENDO AL MISMO SITIO? Y CUANDO DEN CON ÉL, HAN DE OBLIGARLE A SALIR DE ESA POSTRACIÓN, CATALEPSIA, O CUALSEASE EL ESTADO EN QUE SE ENCUENTRE... CUANDO ÉL COMPRENDA SU MENTE HARÁ EL RESTO Y SE ESTABILIZARÁ DE NUEVO AQUÍ... ¿LO HAN CONSEGUIDO ENTENDER, AHORA?

PERO... ¿CÓMO PODRÍAMOS LLEGAR HASTA ÉL, SI NO SABEMOS DÓNDE ESTÁ? ¡YA ME DIRÁ!

SE LO DIGO. "VIAJARÁN" USTEDES CON EL MISMO PROCEDIMIENTO; LES CONECTAREMOS A LAS MISMAS FRECUENCIAS MENTALES DE PHELEAS POCH. ¿IRÁN A PARAR AL MISMO LUGAR QUE ÉL?

¡SÍ, Y EN EL MISMO ESTADO! ¡NO, GRACIAS!

NO OCURRIRÁ ESO PORQUE NO VAMOS A TRASTEAR EN SUS MENTES PARA NADA... ¿SENCILLAMENTE, LLEGARÁN "ALLÁ" TAL CUAL SON AHORA!

¿POR QUÉ TUVIMOS QUE PRESENTARNOS COMO VOLUNTARIOS? ¿POR QUÉ?! ... ¡NO APRENDERÉ JAMÁS!

SE TRATABA DE RESCATAR A UN COLEGA... YO NO SABÍA QUÉ SERÍA ASÍ...

¡DE ACUERDO! ¡LO RECUERDO MUY BIEN! ¡NOS METIMOS LOS DOS EN ESTA TRAMPA! ... ¡DIME AHORA, CÓMO SALDREMOS DE ELLA!

¡NUESTRA SALIDA ES ENCONTRAR A PHELEAS POCH! ... ¡SI EL "REGRESA", NOSOTROS REGRESAMOS CON ÉL!

VERDADERAMENTE NO COMPRENDO QUÉ SIGNIFICA TODO ESTO... PARECE COMO SI FUESE UN SUEÑO... Y, SIN EMBARGO, ES TODO TAN REAL...

NO ME DIGAS QUE ES UN SUEÑO PORQUE ACABO DE QUEMARME Y A PESAR DE QUE MI IMAGINACIÓN ES ESTOICA, IMAGINO PERFECTAMENTE QUE ME DUELE

HEMOS HABLADO CON ALICIA, DE CARROLL, NOS HEMOS CRUZADO CON GULLIVER, DE SWIFT, CON HOP-FROG, DE POE... OYE, CLARKE, ¿NO SEREMOS NOSOTROS COMO ELLOS? QUIERO DECIR QUE SI VA A RESULTAR QUE NO EXISTIMOS EN REALIDAD... ¡QUE TODO ESTO NO ES SINO UN CUENTO! MIRA, ¡SI ME TOPO CON MOBY DICK...!

¡DÉJATE DE CUENTOS, TÚ, AHORA! ... ¡CON QUIEN HAY QUE TOPAR ES CON ESE PHELEAS!

¡PHELEAS! ¡PHELEAS POCH!!

!!!!?!!!?

¡CLA-CLA-CLARKE! ¡MI-MIRA!!!

¡¡¡¡ AH !!!!

¿ DO-DÓNDE ... ?
¡¡ YO NO ESTABA ... !!
¡¡ ESTO NO ESTABA AQUÍ !!!
... ¡ CLAAAARKE !!!

¡ ESTO NO ES UN CUENTO, ES UN GOLPE BAJO !!

¡ KUBRICK !!
¡ AHÍ !!!

¡ LOVECRAFT !

¡ SE NOS VIENE ENCIMA !!

¡¡ SALTA, KUBRICK, SALTA !!!

AAAAAAAAAAAH!!!

¿¿¿?!!

SE... SEGÚN T-TODAS... LAS LEYES... D-DE LA FÍSICA, DEBERÍAMOS DE... DE HABERNOS PEGADO UN TORTAZO QUE...

Y... Y EN CAMBIO, AQUÍ... AQUÍ ESTAMOS AHORA... ¿COMO SI NADA!

¿COMO SI ESTUVIÉRAMOS EN HAWAI PASANDO UNAS VACACIONES!

¿VACACIONES?...

©4

¿EH¿!! ¿QUIEN... ¿

¿VACACIONES... ¿ ¿SÍ... VACACIONES...

¿?!! ... EUH... ¿PHE-PHELEAS POCH¿

¿PHELEAS POCH¿ ¿TÚ ERES PHELEAS POCH¿! ¡BIEN¿ ¡PARECE SER QUE ERES TÚ EL ÚNICO QUE PUEDE SACARNOS DE AQUÍ¿ ¿NO¿... ¡HAZLO¡!

ESO ES... VACACIONES...

?

PERO, ¿QUÉ DICE? ¡ESTE TIPO ESTÁ IDO¡

¿IDO¿! ... ¡VERÁS TÚ CÓMO LE HAGO VOLVER¡!!

FLAP!

FLOPS!

¡PERO... !! ¿QUÉ¿!... ¿QUIENES SON USTEDES¿! ¡SUELTA!! ¡A VER SI TE PARTO LA CARA!!

¡HOMBRE¡... ¡TENÍAS RAZÓN¡... PARECE QUE YA HA VUELTO... AL MENOS NO DICE SÓLO LO DE "VACACIONES"

QUINCE MINUTOS MÁS TARDE

VACACIONES... ESA ES LA PALABRA QUE ME HIZO REACCIONAR... EL PROYECTO "UVE", UVE DE VACACIONES... ESO ESTÁBAMOS EXPERIMENTANDO... LA MÁQUINA VACACIONAL...

¿LA MÁQUINA VACACIONAL¿

?

SÍ... USTEDES QUIZÁS LO IGNOREN, PERO LAS ÚLTIMAS LEYES APROBADAS EN EL CONGRESO MUNDIAL OBLIGAN A LAS COMPAÑÍAS DE EXPLORACIÓN EXTRATERRESTRE A PAGAR UN MES DE VACACIONES A TODOS LOS ASTRONAUTAS -SE ENCUENTREN DONDE SE ENCUENTREN- EN SU PLANETA DE RESIDENCIA O NACIMIENTO...

¿Y...¿

?!!

¿NO LO COMPRENDE?...
¡ESO REPRESENTARÍA UN GASTO DE MILLONES DE CRÉDITOS PARA LAS COMPAÑÍAS!
¡HAY COLONIAS TAN LEJANAS QUE UN ASTRONAUTA TARDARÍA UN AÑO DE VIAJE PARA LLEGAR A LA TIERRA Y PASAR UN MES DE VACACIONES!... ¡POR ESO SE HIZO EL PROYECTO 'UVE'! ¡UNA ILUSIÓN MATERIALIZADA DE VACACIONES SIN TENER QUE MOVERTE DEL LUGAR EN QUE ESTÉS!

¡!!!
¡PERO...!
¡ESO ES UNA ESTAFA!

PENSÁBAMOS QUE TODO ESTABA RESUELTO, PROBAMOS LA MÁQUINA CONMIGO... Y ALGO FALLÓ.
EN LUGAR DE HACERME 'REVIVIR' MIS VACACIONES JUVENILES, HURGÓ MÁS ALLÁ EN MI CEREBRO...
ME CONDUJO A LA MATERIALIZACIÓN DE MIS RECUERDOS INFANTILES: ALICIA EN EL PAÍS DE LAS MARAVILLAS, GULLIVER Y TODO ESO... ¡INCLUSO MATERIALIZÓ MIS PESADILLAS, MIS TERRORES NOCTURNOS, LOS MONSTRUOS DE MIS SUEÑOS! ¡SI NO LLEGAN USTEDES A TIEMPO, NO SÉ HASTA DÓNDE HUBIERA...!

¡EY!!
¡NO PARECE UN MAL INVENTO LA MÁQUINA ESA!

¡YUHÚ!...
¡HOLA! ¡ESTAMOS AQUÍ!

PLOPS!

¡PERFECTO! ¡LO HAN CONSEGUIDO!

¡REGRESA!
¡REGRESA ALLÍ INMEDIATAMENTE!
¡A MÍ NO ME LA JUEGAS TÚ AHORA!!

¡N-NO HE SIDO YO!... ¡NO HE SIDO YO!

¡KUBRICK! ¡KUBRICK!
... ¡PERO, HAGAN ALGO! ¡NO SE QUEDEN AHÍ PARADOS!

FIN

C&K

ALFONSO FONT
© 1982

¡AY, madre!

¿S-SE SUFRIRÁ MUCHO, MO-MURIENDO AHÍ ABAJO?...

¡CALLA! ¿QUIERES?

HEMOS ENTRADO EN TROMBA EN LA ATMÓSFERA DE ESE PLANETOIDE... ATENTO, ¿EH? DAREMOS LOS MOTORES DE FRENADO, SALTAMOS A LA CÁPSULA Y NOS LARGAMOS DE AQUÍ ANTES DE QUE TODO REVIENTE

PRIMERO LOS TRAJES EXTERIORES ¡MUÉVETE, KUBRICK!

LOS TRAJES EXTERIORES, LOS TRAJES EXTERIORES... ¿DE QUÉ VAN A SERVIRNOS TUS TRAJES EXTERIORES?

AHÍ ABAJO NOS ESPERA UNA ATMÓSFERA CARGADA DE GASES SULFUROSOS EN UN PLANETOIDE FUERA DE TODA RUTA... SI LOS ÁCIDOS NO HAN CORROÍDO NUESTROS TRAJES, NUESTRO OXÍGENO SE HABRÁ TERMINADO ANTES QUE NOS LOCALICE NADIE... ¡ESTAMOS MUERTOS!

SIN HABER PODIDO UTILIZAR LA RADIO PARA UN S.O.S. CUANDO ESTALLÓ EL COMPRESOR, Y CON LO QUE NOS HEMOS DESVIADO AL NO PODERNOS VALER DE LOS MOTORES, VA A SER DIFÍCIL QUE NOS ENCUENTREN ¡NI SIQUIERA ES PROBABLE QUE NOS BUSQUEN! ¿O YA NO TE ACUERDAS?...

NO ME LO RECUERDES... ¡SÉ DE SOBRA CÓMO EMPEZÓ!

NO DEJES NADA EN EL PLATO... ¿A QUE ESTA RICO, VERDAD? LO HE COCINADO ESPECIALMENTE PARA TI. ¡SE QUE TE GUSTA!

MMMFF..!

¡Y ES QUE ESTAS TAN DELGADO...! ¡A SABER QUE PORQUERIAS COMERAS POR AHI CUANDO ESTAS SOLO!

!!

HE HECHO PASTEL DE FRAMBUESA... UN POCO DE CALORIAS NO LE HARAN MAL A TU PELLEJO ¡ESTAS EN LOS HUESOS! ¡MIRAME A MI; A MIS AÑOS Y COMO UNA ROSA!

¿A TUS AÑOS?!! ¿Y QUÉ?! ¡YO NO QUIERO PASTEL DE FRAMBUESA!! ¡NO ESTOY EN LOS HUESOS!! ¡Y NO QUIERO CALORIAS!! ¡Y...! ¡Y POR AHI COMO LO QUE ME DA LA GANA!!! ¿VALE?!!

!!?

OYE, TÚ... ¿Y A MI POR QUE ME CHILLAS?!

¡PORQUE NO QUERRAS QUE LE CHILLE A MI MADRE!! ¿VERDAD?!

NO LE HAGA USTED CASO, CLARKE,. AUNQUE NO LO PAREZCA, SIEMPRE HA SIDO UN MUCHACHO ALGO NERVIOSO

PERO, ESO SI, A BUENO NO LE GANA NADIE... ¡LE PUEDE TENER CONFIANZA, CLARKE, PORQUE NO LE HARA NADA MALO! ES COMPLETAMENTE INCAPAZ DE ESO... ¡Y TAN TIMIDO! ¡DEMASIADO! RECUERDO UNA VEZ QUE LLEGÓ ANNE, LA HIJA DE LOS VECINOS, ¿SABE? PUES VERA... ENTRÓ Y...

¡AGH! ¡NO!...

¡MMMGHHH...! ¿POR QUÉ NO PONES UN ANUNCIO EN LOS MUROVISORES?!

¡ANDA, ANDA...! ¡QUÉ TONTO ERES, NIÑO!

¿ESA ES OTRA DE TUS CUALIDADES?

¿TE DESPEDÍAS YA DE MI MADRE, VERDAD, SUTILEZAS? ¡¡HEMOS DE ENTREGAR ESE CARGAMENTO EN ALFA-I!

¿EN ALFA-I? ¡ESTAREIS EN MI LINEA!

¿EN TU LÍNEA? ¿QUÉ ES ESO DE EN TU LÍNEA?

¡AY, CIERTO! ¿CÓMO PODRÍAS SABERLO?... ¡VENID, OS MOSTRARÉ ALGO BUENO! ... EL SR. POLLOCK FUE MUY AMABLE AYUDÁNDOME A INSTALARLO

¡FIOOUUU...!

¡AH!... ¡P-PERO! ¿QUÉ HAS HECHO?!

ME PARECE QUE ESTÁ CLARO, ¿NO? HE UTILIZADO LA BUHARDILLA YAKA...

...INSTALAR UN PEQUEÑO PUESTO DE RADIO DE NADA... ¿ASÍ PODRÉ SABER POR DÓNDE ANDA MI PEQUEÑÍN ¿OS GUSTA?

¡NO SOY EL PEQUEÑÍN DE NADIE!!... ¡Y...Y...! ¡MAMÁ, ESTO ES ILEGAL!! ¡PUEDE CREAR INTERFERENCIAS!! ¡OCASIONAR UNA CATÁSTROFE!!!

¡BOH...! VENGA, HOMBRE, ¡NO SERÁ TANTO!

VENDIDO... ¡TE HAS DEJADO COMPRAR POR UN PASTEL DE FRAMBUESA QUE HAS ENGULLIDO COMO UN AUTÉNTICO PELOTA!

¡BIEN AL CONTRARIO! CLARKE ES UN JOVEN DE VERDAD ENCANTADOR Y COMPRENSIVO. DEBERÍAS TOMAR EJEMPLO

...Y CUANDO REGRESÉIS, VENDRÉIS A COMER LOS DOS, ¿VENDRÁ USTED, CLARKE?... ME ENCARGARÉ DE INVITAR...

...A ANNE Y A SU HERMANA ¡VERÁ QUÉ CHICA TAN GUAPA Y SIMPÁTICA! UNA VEZ, RECUERDO QUE...

NATURALMENTE QUE IRÉ, SRA. KUBRICK

¡MAMÁ!! ¡ESTAMOS TRABAJANDO!!! ¿¿SUELTA DE UNA VEZ LA RADIO, POR LA GALAXIA!!!

¡ESTÁ BIEN, NO HACE FALTA QUE CHILLES! ¡AUN SERÍAS CAPAZ DE DECIR QUE TU MADRE ES UNA PESADA... EN FIN, HIJOS, OS DEJO CON VUESTRA SOLEDAD ESPACIAL. ¿CUIDARÁS UD. DE MI NIÑO, VERDAD CLARKE?

POR SUPUESTO. DEJE AL NIÑO EN MIS MANOS, SRA. KUBRICK

¡¡AAAAH...!

¡¡¡BASTAAA!!!

...HASTA PRONTO. ¿CAMBIO Y CIERRO?... ¿SE DICE ASÍ, NO?

¡ESO ES! ¡CAMBIA Y CIERRA!

POR TODAS LAS GALAXIAS... ¿POR QUÉ A MÍ...? ¿POR QUÉ...?

QUÉ MAL CARÁCTER TIENES...

¡EXPLOSIVO!!

PLOM...!

¡?

BOO-OOMM!

¿QUÉ... QUÉ HA SIDO ESO?! ¿QUÉ HA PASADO?

¡UN COMPRESOR!! ¡¡HA REVENTADO UN COMPRESOR!!!

¡ESTAMOS EN UN LÍO, KUBRICK!

¡¡HAY QUE CERRAR LOS MOTORES PRINCIPALES ANTES QUE NOS DESINTEGREN!! ¡ENCÁRGATE DE ESO MIENTRAS PIDO AYUDA!!

¡APAGADOS! ¡NO GRAVEDAD EN SIETE SEGUNDOS!

¡PERO...!? ¿QUÉ...?! ¡¡LA RADIO!! ¡¡LA RADIO!!!

¿QUÉ PASA CON LA RADIO?!

¡¡NO HAY CONEXIÓN!! ¡¡NO FUNCIONA!!... ¡¡AH!! ¡¡MI MADRE!! ¡¡MI MADRE!!!

¿QUÉ PASA CON TU MADRE?!!!

¡¡QUE **NO** HA DESCONECTADO!!! ¡¡NOS HA DEJADO LA LÍNEA BLOQUEADA!!!

¡¡MH!... ¡¡AAAAAAAAH!!! ¡¡NO PODEMOS PEDIR SOCORRO!!

¡¡EY!... ¿... ¡¡NOS ESTAMOS DESVIANDO!... ¿ ¡¡!! ¡¡LA MASA DE ESE PLANETOIDE NOS ATRAE!!

¡LA MADRE QUE ME PARIÓ! ¡SIEMPRE QUERIENDO ESTAR ENCIMA DE MÍ, Y AL FINAL ME APLASTA!

HAY CARIÑOS QUE MATAN

ESTE... ES EL FIN... ¿EH, CLARKE?

ESO PARECE, KUBRICK...

¡¡YO NO QUIERO MORIR!... ¡¡SOY UN NIÑO TODAVÍA!

¡¡AAAAAAH...!

BUENO, VOSOTROS DOS... ¿SALÍS O QUÉ?...

!!?!

!!!!??

YA ERA HORA ¡LLEVAMOS LA TIRA ESPERANDO!

VENGA. SALID DE AHÍ Y VAMONOS A CASA. QUE ESTO NO ES NINGUNA MARAVILLA

¿COMO? MUY FACIL... LA MADRE DE KUBRICK OS DEJÓ LA RADIO BLOQUEADA. PERO LA ONDA ABIERTA... VOSOTROS NO PODIAIS RECIBIR. PERO EMITIR ¡VAYA SI EMITIAIS! ¡POR LA GRAN EXPLOSION! ¡SE OS OIA EN TODA LA GALAXIA!

OIMOS COMO REVENTABA VUESTRO CONDENSADOR... ¡CON LOS GRITOS QUE DABAIS ERA FACIL LOCALIZAR VUESTRA POSICION!... ASÍ QUE LLEGAMOS ANTES Y OS ESPERAMOS

¡QUÉ BOCHORNO! ¡QUÉ BOCHORNO!

¡MUY BUENO LO TUYO CON LA HIJA DE LOS VECINOS, KUBRICK! ¡JO, JO, JO!...

© ALFONSO FONT 1982

FIN

C&K

ALFONSO FONT © 1982

el ulapo trideseico

?!... ¿PIENSAS SALIR A PESCAR EL BACALAO?

TE EQUIVOCAS. NO VOY DE PESCADOR: VOY DE FARERO

¿DE QUÉ?...

DE FARERO. ESTAMOS EN UN FARO ¿NO? PUES ESO, DE FARERO. ¿NO SE LLAMAN ASÍ?

SÓLO TE FALTA EL TITÁNIC...

ME PREGUNTO DE DÓNDE SACARÍA NUESTRO ANTECESOR TODO ESTE CAFARNAUM DE OBJETOS LOCOS

VAYA USTED A SABER... LO MANDARÍA TRAER, ¿QUÉ SÉ YO?

UN TIPO PINTORESCO, ¿EH? DARLE UNA DECORACIÓN MARINERA A UN FARO ES ALGO ORIGINAL E INESPERADO...

SIENDO TORRERO AQUÍ, EN UN FARO, SE INFLARÍA A COMER PESCADO FRESCO ¿NO?... ¡JI, JI, JI, JI!...

SIENDO TORRERO COMERÍA MÁS BIEN FILETES DE "TORRO" ¿NO TE PARECE? ¡JO, JA, JA, JA,!... ¡OLÉ!

¡"TORO" ESTO SON TONTERÍAS!... ¡PERRRFFH... JA, JA, JA!

¡JU, JU, JU... ¡¡¡¡H...!... ¡AY!, ¡AY...! DICEN... DICEN QUE LA RISA HISTÉRICA ES UNA... UNA CATARSIS PARA COMBATIR LA TENSIÓN

...¡PRESTA "LA TENSIÓN" A LO QUE DICES!... ¡MFRRG¡¡¡¡H...!

M-¿¡¡¡¡¡¡¡¡H...? ¡JI, JI!... ¡AAAAH... ¿SABES QUÉ DESEARÍA, YO, AHORA?...

ESO ES... ¿QUÉ DESEARÍAS?

...MMMH...?

¿!

¿... HOMBRE, PUES DESEARÍA...

¡!!?¿!! ?!

¡AA?AH!!!

¿QUI-QUI... QUIEN-QUÉ ERES TÚ?!..

?!

??

¿YO?... PUES EL ULAPO TRIDESEICO... ¿QUÉ VOY A SER, DINO?...

¿E-EL U-ULAPO... QUÉ...?

TRIDESEICO, EL ULAPO TRIDESEICO

¿DE... DE DONDE SALES TÚ? ¿C-CÓMO ESTÁS AQUÍ?

LA VERDAD ES QUE ESTOY EN UN CONTINUUM CUASIPARALELO... UNA ESPECIE DE OTRA DIMENSIÓN. PERO VOSOTROS HABÉIS DICHO LA PALABRA CLAVE Y AQUÍ ESTOY... VAMOS A VER, ¿QUÉ DESEÁIS PRIMERO?

¡YA LO TENGO!... ¡EL CAFÉ CONTENTA ALUCINÓGENOS!

PERO, TÚ NO HAS TOMADO CAFÉ... NO, CHICO, ESO ES REAL

Y SI ERES REAL, DINOS, ¿QUÉ DIANTRES ERES EXACTAMENTE?

¡ESO! DEMUÉSTRANOS QUÉ ERES UN... EJH... UN... BUENO, ESO QUÉ DICES TÚ!

¡VAYA! MI PRIMERA MISIÓN CON HUMANOS EN ESTE CONTINUUM, Y TENGO QUE TOPARME CON UN PAR DE EXCÉNTRICOS ESCÉPTICOS... ¡TAMBIÉN ES MALA SUERTE!

VA LA ÚLTIMA, ¿EH? LUEGO NO LO CUENTO MÁS, ¿EH?

!!!

¡!¡?

?!

?!!!

SOY UN ULAPO TRIDESEICO. LO DE ULAPO, PORQUE SOY UN ULAPO, Y LO DE TRIDESEICO PORQUE CONCEDO, A QUIENES PRONUNCIAN LA PALABRA CLAVE, LOS TRES PRIMEROS DESEOS QUE ME PIDAN

¿AH, SÍ? ¿Y CUÁL ES ESA PALABRA CLAVE PARA HACERTE ACUDIR?

¿ESE ES VUESTRO PRIMER DESEO? ¿SABER ESO?... BUENO, COMO QUERÁIS, ME PARECE UN DESPERDICIO, PERO...

¡NO!

¡NO! ¡NO LE HAGAS CASO! ¡NO ES ESE NUESTRO PRIMER DESEO!

AAAAH... YA ME PARECÍA

¿TE HAS VUELTO LOCO?! ¡CUIDADO CON LO QUE DICES! ¿TE DAS CUENTA DE LO QUE TENEMOS EN NUESTRAS MANOS?

¡SÍ, SÍ! PERO, ¿QUÉ PEDIMOS? ¿EH? ¿QUÉ? ¡ES! ME PONGO NERVIOSO NO LOGRO PENSAR!!

¡YA LO TENGO!! ¡¡DINERO!!! ¡MONTONES DE CRÉDITOS! ¡MONTAÑAS DE CRÉDITOS!

¡ESO! ¡QUEREMOS SER INMENSAMENTE RICOS! ¡MACROMILLONARIOS!!

AH... ¿SÍ? ¿ESO QUERÉIS? ... YA ME HABÍAN DICHO A MÍ QUE... TSS, TSS!

?! ¿QUÉ TE HABÍAN DICHO? ¿QUÉ PASA AHORA?

NOOOO... NADA, NADA...

?!

VENGA, ¡DINOSLO! ¿QUÉ OCURRE? ¿QUÉ TE HABÍAN DICHO?

PUES... ¡EN FIN! QUE VOSOTROS, LOS HUMANOS ERAIS TIRANDO A... MEZQUINOS, EGOÍSTAS Y VULGARES MATERIALISTAS... ¡VAYA, QUE NO SE OS OCURRÍA PENSAR MÁS QUE EN VOSOTROS, Y QUE A LOS DEMÁS, HALA!

MMMM... HEMOS TOPADO CON UN MORALISTA, ¿EH?

CLARO QUE VUESTRO CONCEPTO MORAL NO TIENE POR QUÉ SER PERFECTO, NI COINCIDIR CON EL MÍO... BUENO, ¿QUÉ? ¿QUÉ HACEMOS?

EJEM... QUIZÁS NOS HEMOS PRECIPITADO UN POCO...

OYE, ULAPO... HEMOS DELIBERADO... HEM... YA NO QUEREMOS SER RICOS -DE MOMENTO-, ASÍ QUE NUESTRO PRIMER DESEO ES ESTE OTRO: ¡QUE TODOS LOS HABITANTES DE LA TIERRA SEAN FELICES! ¿QUÉ TE PARECE? BIEN, ¿NO? AHORA NO PODRÁS DECIR QUE...

IMPOSIBLE

¿¿COMO QUE IMPOSIBLE??
¡PERO, TÚ QUIÉN TE HAS CREÍDO QUE ERES!!?
¡TRIFÁSICO DE LAS NARICES!
¡TODO TE PARECE MAL!!

NO, SI NO ME PARECE MAL, LO QUE OS DIGO ES QUE ES IMPOSIBLE... ¡NI UN ULAPO TRIDESECO PUEDE HACER ESO! ¡QUÉS NO PEDÍS NADA, BOF!!

VOSOTROS, LOS HUMANOS, ESTÁIS FORRADOS DE CONTRADICCIONES, Y NO VALORÁIS LO QUE TENÉIS... CASO DE QUE PUDIERAIS TENER TODOS LA FELICIDAD, LA PERDERÍAIS A LOS CINCO MINUTOS, PORQUE DEJARÍA DE TENER INTERÉS PARA VOSOTROS... ¡TENDRÍAIS QUE SER ULAPOS, CHICO! ¿QUÉ QUIERES QUE TE DIGA!...
ADEMÁS, LOS CONCEPTOS DE LO BUENO Y LO MALO, LO JUSTO Y LO INJUSTO NO COINCIDEN PARA TODOS VOSOTROS. ¡NO HABLEMOS YA DE LA MORAL! ¿CUANDO UNOS SE SIENTEN DESDICHADOS, LOS OTROS SE SIENTEN FELICES Y VICEVERSA!
¡NADA!
¡QUE CON VOSOTROS NO HAY MANERA, HOMBRE! ¡YA ME DIRÁS!

¡ESTÁ BIEN!
¡HAGAMOS ALGO BUENO!
¡ELIMINEMOS LA MUERTE!
¡QUE NO EXISTA!
¿QUÉ ME DICES A ESO?

¿QUE NO EXISTA LA...?!!...
TÚ, DE QUÍMICA ORGÁNICA ENTIENDES POCO, ¿VERDAD?
¡SI NO EXISTIERA LA MUERTE, O SEA, LA DESCOMPOSICIÓN POR PUTREFACCIÓN ¿DÓNDE ENCONTRARÍAMOS LOS CARBONATOS?! ¿CÓMO PODRÍAN HABER APARECIDO LOS PRIMITIVOS ¡PROTOZOOS?!
... ¡NO EXISTIRÍA TAMPOCO LA VIDA!

¡ESTÁS EMPEZANDO A CABREARME, TRIMONSERGAS!!
¡DANOS NUESTROS FRES DESEOS!
¿ME OYES?!

PERO, SI LO ÚNICO QUE HAGO ES IMPEDIR QUE OS PERJUDIQUÉIS... IMAGÍNATE UN ACCIDENTE, UNA PERSONA COMPLETAMENTE DESTROZADA, LA CABEZA AQUÍ, UNA PIERNA ALLÁ Y, QUE ENCIMA, NO PUEDE MORIR PORQUE VOSOTROS HABÉIS ELIMINADO LA MUERTE ¡HORRIBLE!

¡QUÉ CARGO DE CONCIENCIA! ¿NO?

!!
EUH...

¡EY!!

¡ESTO NO ME LO PUEDE NEGAR!... ¡NO HAGO DAÑO A LOS PROTOZOOS Y A LOS CARBONATOS LES DARÁ IGUAL!

NO ME LO DIGAS, PUEDO LEERTE EL PENSAMIENTO...
¿DE VERDAD QUERÉIS SEXO? YA SÉ QUE EL SEXO FORMA PARTE DE LAS FUNCIONES NATURALES DE LOS HUMANOS, Y ME PARECE LÓGICO QUE PASANDO TANTO TIEMPO EN EL ESPACIO, SINTAIS UNA SERIE DE NECESIDADES PROPIAS A VUESTRA FISIOLOGÍA, PERO...
¿HAS TENIDO EN CUENTA EL LIBRE ALBEDRÍO DE LA MUJER?
¿HAS CONSIDERADO LA POSIBILIDAD DE QUE ELLA NO SE SIENTA PREDISPUESTA?... RESUMIENDO: ¡A ELLA NO LA TIENES EN CUENTA!... ESO ES MACHISMO, ¿SABES? CLARO QUE SI NO TE MOLESTA SENTIRTE COMO UN MISERO MACHISTA... ¡ALLÁ TÚ!

¡¿POR QUÉ NO TE LIMITAS A CONCEDER DESEOS COMO ES TU OBLIGACIÓN DE ULAPO?!!!
...
¡¡DEJA DE HASTIDIAR LA CONCIENCIA DE LAS BUENAS GENTES QUE CAEN BAJO TUS GARRAS!!!

¡YA LO TENGO, KUBRICK. AHORA VERÁS!... OYE, ULAPO: ¡NUESTRO PRIMER DESEO ES QUE EN LUGAR DE TRES DESEOS NOS CONCEDAS TODOS LOS QUE PIDAMOS! ¡AUNQUE SEAN CIEN MIL!!

¡UY!... LO SIENTO, PERO ÉSE ES UN DESEO QUE NO PUEDO CONCEDER...
SINO, NO SERÍA EL ULAPO TRIDESEICO, SERÍA EL ULAPO MULTIDESEICO, O POLIDESEICO...
¡LO SIENTO! ME ES IMPOSIBLE...

¿UN PIRULÍ?, NO, QUE ENSUCIA EL ESTÓMAGO Y ESTROPEA LOS DIENTES...
¿UNA TACITA DE TILA?, NO, POBRECITAS PLANTITAS SILVESTRES...
¿DINERO? NO, CACA...
¿¿PERO ESTO QUÉ ES?!!

¡TÚ HAS VENIDO AQUÍ A FRUSTRARNOS!
¡TÚ NO CONCEDES DESEOS, TÚ TE DEDICAS A JOROBAR A LA GENTE!!
¡¿QUÉ PRETENDES CON NOSOTROS?!
¡¿QUÉ ES LO QUE QUIERES?!!

AH, ¿Y TÚ TAMBIÉN PUEDES CONCEDER DESEOS?

ESPERA... NO NOS PONGAMOS SARCÁSTICOS... CREO QUE TENGO LA SOLUCIÓN

AH, ¿SÍ?, ¿CUÁL?

ESCÚCHAME BIEN, ULAPO. NUESTRO PRIMER DESEO ES QUE NO HAGAS COMENTARIOS A LOS DESEOS QUE TE EXPONGAMOS, ¿DE ACUERDO?

?!... BUENO, COMO QUERÁIS... ¡CONCEDIDO!

¡PERO...!! ¡QUÉ HAS HECHO!? ¡HAS TIRADO UN DESEO POR LA VENTANA!!

¡CALLA Y DÉJAME HACER!... ULAPO, NUESTRO SEGUNDO DESEO ES QUE HAGAS APARECER MÁS ULAPOS TRIDESEICOS COMO TÚ

!! EOH...

!! EH...!! ¡¡CLARO!! ¡ÉSTE SÓLO PUEDE CONCEDER TRES DESEOS, PERO CON MÁS ULAPOS, TENDREMOS TRES DESEOS DE CADA UNO!!... ¡ERES UN GENIO!!

PLOP!

PLOP!

?!

¿SÓLO DOS?..

VENGA, MUCHACHO, NO OFREZCAS RESISTENCIA Y TODO IRÁ BIEN... VÁMONOS YA ¿EH?

¿EH?! ¿QUÉ ES ESO DE "VÁMONOS YA"? ¿Y LOS TRES DESEOS?

¿LOS TRES DESEOS?... ¿NO ME DIGAN QUE LES HA VENIDO CON ESA HISTORIA!... DE-BEN DISCULPAR LAS MOLESTIAS, AUNQUE SUPONGO QUE NO HABRAN TOMADO EN SERIO ESE CUENTO. ¿SERIAN USTEDES MAS INGENUOS QUE UN BEBE ULAPO!

¿T TOMADO EN SERIO? ... ¿POR FAVOR!... ¿MI POR UN MOMENTO! ¿CLARO QUE NO! ¿VERDAD, TÓ?

¿EH?... ¡OH, SI! ¡QUIERO DECIR, NO! ¡CLA-CLARO QUE NO!... SI, ESO ES, M-NO... NO...

BIEN, LES DEJAMOS PUES... DEBEMOS LLEVAR A NUESTRO FANTASIOSO AMIGO AL ZURLIPO... MANICOMIO, LE LLAMAN USTEDES, ¿NO?

AL ZURL... AH, YA... CLARO, CLARO... HA-HAGAN USTEDES...

¿COMO... COMO SI ESTUVIESEN EN SU FARO...

PLOP!

BUENO... YA, YA SE HAN IDO... QUÉ TONTERIA, ¿VERDAD? HEM... ¿LE... LE LLEGASTE A TOMAR EN SERIO, TÓ, EN ALGÚN MOMENTO?

¿YO? ¡QUITA, HOMBRE! DESDE EL PRINCIPIO COMPRENDI QUE...

¿NO SE LO DIREMOS A NADIE, VERDAD? QUIERO DECIR, LO OCURRIDO

NO, NO... ¿PARA QUÉ?

¡OYE!!... ¿NO SERIA UN TROCO DEL ULAPO PARA NO CONCEDERNOS LOS DESEOS?!...

¿EH?!...

FIN

ALFONSO FONT © 1982

LA REVISTA DE LAS GRANDES SERIES

Nº 38 200 ptas.

CIMOC

24 Páginas a COLOR

NORMA COMICS
PARA ADULTOS
ABRIL·84

Las nuevas aventuras de CLARKE & KUBRICK, los espacialistas de Alfonso Font.

CLARKE & KUBRICK espacialistas ltd.

LOS ESTAFADORES

ALFONSO FONT © 1983

PERO, ¿QUÉ PASA? ¿EH? ¿QUÉ PASA?... ¿TENGO MONOS EN LA CARA?... ¿SE PUEDE SABER POR QUÉ ME MIRAS CON ESA CARA DE BOBALICÓN DE TODOS LOS DEMONIOS? ...¿EH?!...

KUUUUBRICK...

¿AH?... ¡Y SE SONRÍE, EL TONTAINA! ...

...VALE YA...

MMFH... ¡NO SÍ... NO TIENE YA MANIA...

...¿QUÉ?... ¿AÚN NO LLEGA LA RESPUESTA?

TODAVÍA NO... DALE TIEMPO,

TÚUU... BUENOAMIGO... SSSÍÍÍÍ...

¡¡¡ÁH!!!

¿BUENOAMIGO?... ¿YO?!... ¡YO NO SOY TU BUENOAMIGO NI NADA QUE SE LE PAREZCA! ¿TE ENTERAS?!... -Y... Y ESTE TAMPOCO ES TU BUENO, NI TU AMIGO, NI TU NADA!... ¿VAS COMPRENDIENDO, ESPECIE DE... DE... ¡DE PANOLI!?!...

1-1

PERO, ¿QUIERES DEJARLE EN PAZ?... Y DEJA DE GRITAR. ESTÁS ALTERADO...

¿QUE NO GRITE?... ¿YO GRITO? ¡AHORA RESULTARÁ QUE GRITO!... ¡PUES, ¿SABES QUÉ TE DIGO?! ¡QUE SI GRITO NO PARECE QUE A ÉL LE MOLESTE!... ¡YA VES, YO BUENOAMIGO DE ÉL!

BUENO TÚ... SSIII... TÚUU... TÚU...

MÍRALE... SON COMO BEBÉS GRANDES, COMO NIÑOS CRECIDOS... Y YO ME SIENTO COMO UN RATERO... UN LADRÓN... ¡UN CANALLA!... BUENOAMIGO, QUE NOS LLAMA, ¡QUÉ IRONÍA!

ES LO ÚNICO QUE HA APRENDIDO A DECIR EN NUESTRA LENGUA...

...¡Y HASTA DUDO QUE SEPA LO QUE SIGNIFICA! ¡Y TUS PREJUICIOS SON ABSURDOS! ¡NO VAMOS A ROBARLES; VAMOS A COMERCIAR CON ELLOS!

¡ESPERA! YA TENEMOS AQUÍ LA RESPUESTA DE LA CENTRAL...

¿SÍ?... Y, ¿QUÉ?... ¿QUÉ NOS DICEN QUE HAGAMOS?... A VER...

EUH... BUE...! LO QUE NOS SUPONÍAMOS... HABLANDO CLARO, QUIEREN QUE LES QUITEMOS HASTA LA CAMISA...

¡YA!... Y NOS TOCA A NOSOTROS EL PAPEL DE EMBAUCADORES ¿NO ES ESO? ¡A VECES ME AVERGÜENZA SER TERRESTRE!

¡BAH, BAH...! ¡BOF!... ¡VENGA, HOMBRE!... SER TERRESTRE TAMPOCO ES TAN TAN MALO... ...PIENSA EN LAS MEJORES CUALIDADES QUE ADORNAN AL SER HUMANO...

COMO LA CODICIA, LA MEZQUINDAD, LA USURA, AMÉN DE LA ESTAFA, COMO ES ESTE CASO ¿NO?

¡O-OOOH...! ¡YA ESTÁ! ¡YA SE LE HA ENCALLADO OTRA IDEA ENTRE CEJA Y CEJA!... ¡YA SE LE HAN FUNDIDO LOS PLOMOS Y SE HA QUEDADO SIN LUCES!

LAMENTO COMUNICAR AL SEÑOR QUE MI SENTIDO DE LA JUSTICIA DISPONE DE UNA DINAMO AUTÓNOMA QUE LE PERMITE SEGUIR FUNCIONANDO A PESAR DE SUPUESTOS APAGONES... ¡JA!

2-1

¡Y YO SOY UN PERVERTIDO AMORAL, ¿VERDAD?!... ¡DEJA QUE TE EXPLIQUE, A VER SI CONSIGO HACÉRTELO ENTENDER! VEAMOS... ÉSTE ES UN PEQUEÑO PLANETA, ¿NO? Y, ¿DE QUÉ ESTÁ FORMADA, EN SU MAYOR PARTE, LA MASA SÓLIDA DE SU LITOSFERA? ...¿DE QUÉ?, DE ROCAS...

SÍ, ¿Y QUÉ? SIGUE...

...DE VULGARES Y DURAS PIEDRAS. ¿QUÉ TIENEN DE MALO LAS PIEDRAS? PUES QUE EN ELLAS NO CRECEN LOS VEGETALES ¿NO ES ASÍ?... ¿QUÉ ES LO QUE MÁS NECESITA ESTA GENTE? TIERRA, VULGAR PERO RICA Y FÉRTIL TIERRA DONDE CREZCAN LAS PLANTAS QUE LES PROPORCIONARÁN ALIMENTO A LA PAR QUE OXÍGENO EXTRA...

YA...

¿QUÉ TIENEN ELLOS? PIEDRAS ¿QUÉ TENEMOS NOSOTROS? TIERRA,- HACEMOS TRUEQUE Y TAN AMIGOS ¿NO ES ESO?

HEM... MÁS O MENOS...

¿QUÉ TIENES TÚ?, ¡MÁS CARA QUE LAS ESTATUAS DE PASCUA!

PORQUE EXPUESTO ASÍ PARECE QUE LOS TIMADOS SEAMOS NOSOTROS... ...Y ES QUE SE TE HA OLVIDADO MENCIONAR EL NIMIO DETALLE DE QUE GRAN CANTIDAD DE SUS PIEDRAS SON DE COLORES Y QUE, EN LA TIERRA, RECIBEN NOMBRES TAN FRÍVOLOS COMO RUBÍ, BRILLANTE, DIAMANTE, ETC...

¡QUÉ TONTERÍA! ¿VERDAD?

Y QUE TÚ Y YO SOMOS UN PAR DE IMBÉCILES AL SERVICIO DE UNA COMPAÑÍA QUE HARÁ EL NEGOCIO DE SU VIDA EN DETRIMENTO DE QUE TÚ Y YO, ES DECIR, EL PAR DE IMBÉCILES, PERDAMOS NUESTRA HONESTIDAD...

SSÍÍÍ... BUENO... BUENO AMIGO SÍÍÍ... TÚÚ...

¿Y A CAMBIO DE QUÉ?... A CAMBIO DE CUATRO MALDITAS PIEDRAS QUE IRÁN A PARAR A NUESTROS BOLSILLOS Y QUE LAVARÁN NUESTRA CONCIENCIA ASEGURANDO...

...PARA NUESTRA VEJEZ... UN DESAHOGADO RETIRO... CON CASITA INCLUÍDA... Y... Y JARDÍN...

¡...

...INCLUSO... INCLUSO DARÍA PARA MONTAR UNA GRANJA... Y UNA CUADRA... Y UNA... ¿VERDAD, CLARKE?... Y TAMBIÉN...

3-11

... Y ES QUE EL ESPÍRITU ESTÁ DISPUESTO, PERO LA CARNE ES DÉBIL !!...

¡MUY DÉBIL!

QUE DIJO AQUÉL... SÓLO QUE LO DIRÍA EN LATÍN Y QUEDARÍA DISCULPADO. ¡PUES CLARO, HOMBRE, CLARO!

ADEMÁS, A ELLOS, ¿QUÉ MAL LES HACEMOS ? ¿NO VES QUE NO CONCEDEN NINGÚN VALOR A LAS PIEDRAS PRECIOSAS ?... ... SI QUIEREN REVOLCARSE EN BARRO, DÉJALES.!. ES UN NEGOCIO LIMPIO...

¿SÍ?

YO ME SIENTO SUCIO ...

TÚ, UU... BUENO AMIGO... SÍ!!!... TÚ BUENO...

OOOOH...! CÁLLATE ...

LISTOS... HE PREPARADO EL TRADUCTOR, NOS LLEVAMOS TAMBIÉN EL MICRO-ORDENADOR ENLAZADO CON LA COMPUTADORA CENTRAL DE "NEUTRAL INTERGALÁCTICA, CÍA. DE CONTRATACIONES" PARA REGISTRAR EL CONTRATO... TODO O.K. ... AHORA SALGAMOS FUERA, A ENCONTRARNOS CON LOS REPRESENTANTES LEGALES DE ESTE PLANETA... ¿VAMOS ?

DISCULPAD NUESTRO RETRASO, NOBLES REPRESENTANTES DE **PETROS**, PERO LA ESCASEZ DE OXÍGENO EN VUESTRA ATMÓSFERA NOS CONDICIONA A ESTA ACTITUD PAUSADA, POR FAVOR, NO NOS LO TENGÁIS EN CUENTA... Y AHORA, PERMITIDME QUE OS MUESTRE ESTO... TECNOLOGÍA TERRESTRE... UN TRADUCTOR SIMULTÁNEO...

POR TODOS NOSOTROS OS SON DADAS LAS GRACIAS POR VUESTRAS BUENAS MANERAS, SERES VENIDOS DE LEJOS EN EL ESPACIO... Y, ANTE TODO, DISCULPAD NUESTRA TORPE DESCORTESÍA... AL SER IGNORANTES DE LA ADELANTADA TECNOLOGÍA TERRESTRE, HABÍAMOS TRAÍDO TAMBIÉN UN NUESTRO HUMILDE TRADUCTOR SIMULTÁNEO...

AH, VAYA... EUH... NO... NO CREÍ YO QUE...

4-1

EJH... HEM... PER-PERMÍTEME MOSTRARTE ESTE PEQUEÑO ORDENADOR... NOS PERMITIRÁ ESCRITURAR INSTANTÁNEAMENTE NUESTRO ACUERDO DE CONTRATO EN LA COMPUTADORA CENTRAL DE "NEUTRAL INTERGALÁCTICA, CÍA DE CONTRATACIONES"...

ME SIENTO AVERGONZADO POR MI RIDÍCULA SOBERVIA... ES... ES MUY BONITO TU ORDENADOR, PERO, EN MI IGNORANCIA, HE COMETIDO EL ERROR DE TRAER OTRO... TE PIDO PERDÓN POR MI FALTA DE TACTO...

LOS REMORDIMIENTOS NO ME DEJAN EN PAZ, CLARKE... ESTA GENTE ES TAN ENCANTADORA, TAN HUMILDE... Y CUANTO MÁS BUENOS SON, PEOR ME SIENTO YO... ¿NO LES DARÍA IGUAL CONTRATAR UN PROCEDIMIENTO QUÍMICO PARA REPROCESAR SUS ROCAS Y TRANSFORMARLAS EN SUELO FÉRTIL? ¡LES SALDRÍA MÁS BARATO!... ANDA, TRADUCE...

QUE DICE QUE NO, QUE PARA QUÉ QUIEREN ELLOS NINGÚN PROCEDIMIENTO QUÍMICO EN SU PLANETA

PERO, INSÍSTELE, HOMBRE... DILES QUE CON QUÍMICA, HOY DÍA, SE HACEN PRODIGIOS... QUE UNA VEZ PULVERIZADAS LAS PIEDRAS, SE EQUILIBRAN CON EL ABONO NECESARIO Y SE ENCUENTRAN CON UNA TIERRA INMEJORABLE PARA CULTIVO Y POR CUATRO OCHAVOS...

QUE NO, QUE QUIÉN TE HA METIDO EN LA CABEZA QUE QUIERE LLENAR SU PLANETA CON PORQUERÍAS QUÍMICAS Y QUE LE PARECE QUE ESTE APARATO NO DEBE FUNCIONAR MUY BIEN PUES NO LE HEMOS ENTENDIDO A LA PRIMERA. QUE LO QUE DESEAN ES VULGAR PERO NATURAL Y FÉRTIL TIERRA...

...Y QUE PIDAMOS UN PRECIO EN PIEDRAS DE COLORES DE ESAS QUE PARECEN GUSTARNOS TANTO A CAMBIO DE LO QUE ELLOS NECESITAN Y CERREMOS EL TRATO... HASTA AQUÍ LO QUE ÉL HA DICHO, Y AHORA ESCÚCHAME A MÍ, QUE TAMBIÉN QUIERO DECIR ALGO...

...SI ESTA GENTE QUIERE LLENARNOS DE PIEDRAS PRECIOSAS A CAMBIO DE BARRO EN POLVO, Y TÚ INSISTES COMO UNA MULA EN IMPEDIRLO,... ¡TE TRANSFORMARÉ YO MISMO EN ABONO ORGÁNICO! ¿ME OYES?

¡AH, SÍ!
¿A QUÉ VIENE ESO!...
¿TE MOLESTA QUE LOS DEMÁS TENGAMOS UN MÍNIMO DE HONESTIDAD!

¡LO QUE ME MOLESTA ES LA TOZUDEZ EN NO QUERER ENTENDER LAS COSAS!

¡ENTIENDO MUY BIEN LAS COSAS! ¡VAYA SI LAS ENTIENDO BIEN! ¡AQUÍ UNOS TERRESTRES, AQUÍ UNOS LILAS! ¡YA ESTÁN HECHAS LAS PRESENTACIONES! ¿NO?...
?...
KUBRICK...
¡YA ESTÁ! ¡YA NOS CONOCEMOS!
¡A PARTIR DE AHORA, ¡HALA! A ROBAR, QUE YA NOS TENEMOS CONFIANZA! ¿NO ES ESO? ¡PUES MIRA, ME NIEGO!...
KUBRICK...
¡TODO POR LA MALDITA CODICIA... QUE...!
!! ?! ?! ?!!
¿KUBRICK? ...
GHHH... !!? ¡¡¡¡¡HHGNH...!! !!!
... SÉRAS CABEZOTA ...
¿QUÉ? ¿TE ESTÁS ASFIXIANDO, VERDAD? MIRA QUE TE LO HE DICHO... ¿CÓMO SE TE OCURRE ALTERARTE DE ESE MODO EN UN PLANETA CON UNA ATMÓSFERA TAN TENUE COMO ÉSTA? ¿NO COMPRENDES QUE APENAS HAY OXÍGENO PARA UNA RESPIRACIÓN NORMAL?... ¡BURRO ERES, MADRE MÍA!... ANDA, CÁLMATE, AHORA TE AYUDO A LLEGAR A LA NAVE...
GHHH.. RRRH... GH...!
¿CÓMO VA ESO?... MEJOR, ¿NO?... MIRA QUE POR UN MOMENTO HE TEMIDO QUE TENÍA QUE LLEVARTE A CASA COMO UNA PESCADILLA FUERA DEL AGUA...
CLARO QUE, EN TU CASO, Y DESPUÉS DE VER CÓMO HAS INTENTADO HACER FRACASAR EL NEGOCIO, SERÍA MÁS BIEN COMO UN BESUGO... ¿SABES QUE VA BIEN ESA MASCARILLA? APENAS SE TE OYE... ¿QUÉ DIANTRE GRUÑES, VIEJA CARRACA?
6-1

"MENOS MAL QUE TODO HA QUEDADO ARREGLADO Y DEBIDAMENTE LEGALIZADO... NUESTRA COMPAÑÍA HACE EL NEGOCIO PADRE Y TÚ Y YO REGRESAMOS RICOS A LA TIERRA DONDE NOS RECIBIRAN, NO TE QUEPA DUDA, CON CHAMPAGNE Y ORQUESTA Y LAGRIMAS DE FELICIDAD..."

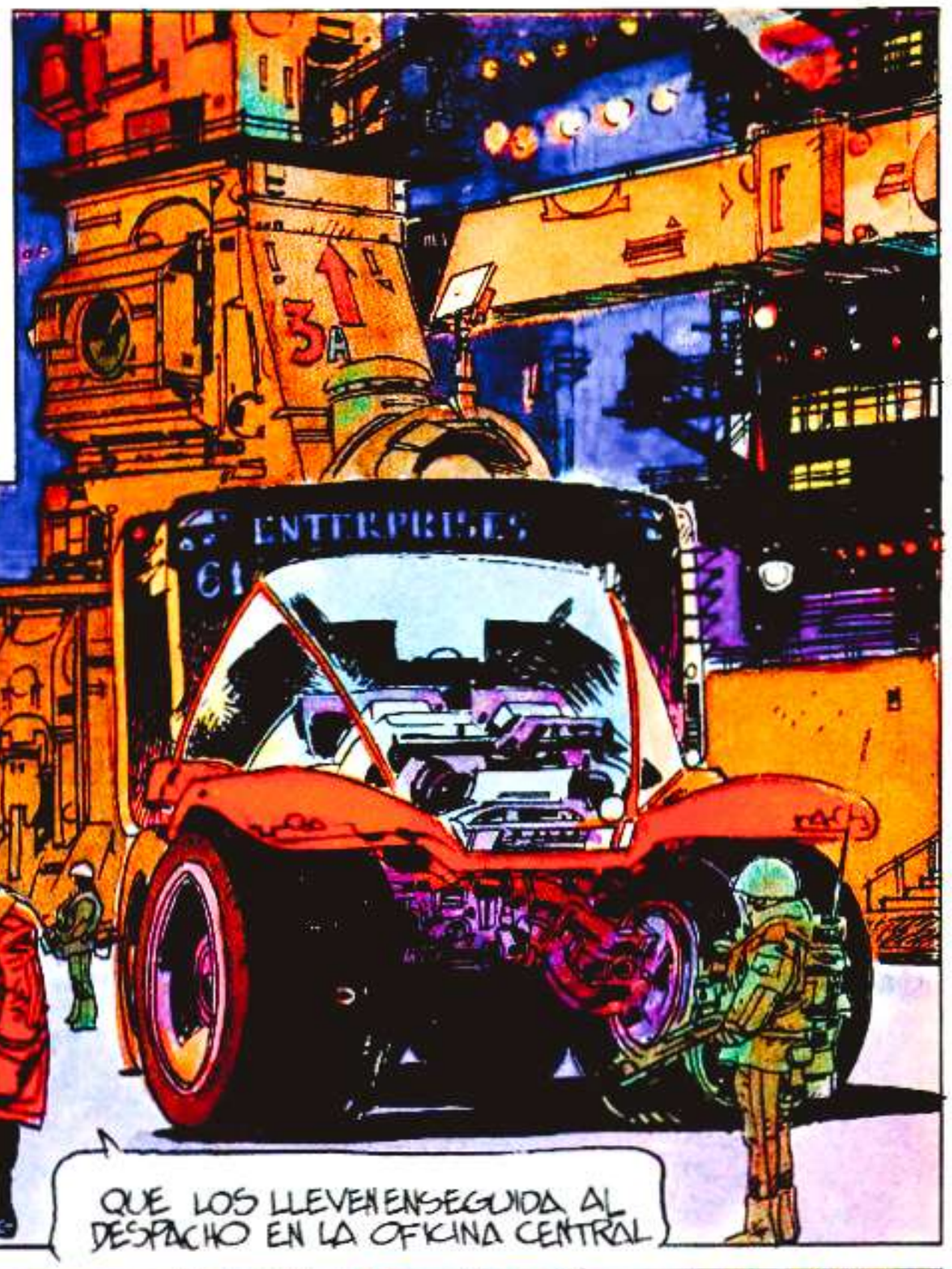

¿SE SABE YA ALGO DE ESOS DOS?

ESTAN POR TOMAR TIERRA... EUH... QUIERO DECIR...

¿ES UN CHISTE? PREFERIRIA QUE SE ABSTUVIERAN DE SER GRACIOSOS ¿VALE?

QUE LOS LLEVEN ENSEGUIDA AL DESPACHO EN LA OFICINA CENTRAL

¿KUBRICK Y CLARKE?... ¿SON USTEDES DOS LOS QUE HAN CERRADO EL TRATO CON... CON ESOS COMOSELLAMEN? ¡DIGAN! ¿TENIAN USTEDES COMPETENCIA LEGAL PARA HACERLO?...

HEM... SI, SEÑOR... RECIBIMOS PODERES POR PARTE DE LA COMPAÑÍA... T-TODO ES CORRECTO...

¿CORRECTO?

¡CORRECTO!? ¡DICE QUE ES CORRECTO!... ¿QUIÉN ES EL IMBÉCIL QUE LES AUTORIZÓ A USTEDES A CONTRATAR EN NOMBRE DE LA C.E.E.*?! ¿QUIÉN?!!

EUH-U-USTED, SEÑOR...

* C.E.E. COMPAÑÍA DE EXPLOTACIÓN EXTRATERRESTRE

¿YO?!! ... ¡¡¡¡AHH Y QUÉ HAN HECHO USTEDES ?!! ¿QUÉ HAN CONTRATADO USTEDES ?!! ¡IMBECILES !!

¡CRETINOS!

¡IDIOTAS!

?! ¿ESTAMOS DESPEDIDOS ...?

!!!?!

¿DESPEDIDOS ?!!

NAOOO!!!

!!! EL CONTRATO... COJ! COJ!!... ¡¡¡¡HH...! ¡EL CONTRAT...! ¡COJ! ¡COJ!...

¡NO!! ¡NO ESTAN DESPEDIDOS! ¡ESO SERIA DEMASIADO BUENO PARA LOS DOS!... ¿SABEN QUÉ ES ESTO ?!!! ¡UNA COPIA MECANOGRAFICA DEL CONTRATO QUE HA QUEDADO **LEGALIZADO** Y COMPUTADO EN LA MEMORIA DEL ORDENADOR CENTRAL DE "NEUTRAL INTERGALACTICA, CIA. DE CONTRATACIONES" !!!

¡YA QUE NO ESCRIBIR, SABRAN USTEDES LEER!! ¿NO?!... ¿QUÉ DICE ESTE CONTRATO? ¿QUÉ ?!!

SI NO PARA DE MOVER LOS PAPELES DELANTE DE MI, NI ESCRIBIR, NI LEER, NI CONTAR CON LOS DEDOS...

AQUÍ HAY UN ERROR...

¡AH!? ¿UN ERROR ?!!! ¿USTED CREE ?!

BIEN, SI... AQUÍ... ORTOGRAFICO... MIRE... TIERRA SE ESCRIBE CON MINÚSCULA Y SIN ARTICULO DELANTE, PORQUE SI NO... SI NO...

... SI... NO... A-ASÍ QU-QUERRÍA DECIR... O SEA QUE ASÍ DE ESTA MANERA ES COMO SI LES HU-HU-HUBIÉRAMOS VENDIDO... LA LA...

?...!!! AAAAH!

... ¿LA TIERRA ?... ¿HEMOS VENDIDO LA TIERRA ?...

¡NOS HAN...! ¡NOS HAN ESTAFADO...! ¡A NOSOTROS !!

8-1

FIN DEL CAPÍTULO PRIMERO

UNA TRISTE HISTORIA

ALFONSO FONT
© 1984

¡POBRE TERRÍCOLA! ERES UN INGENUO SI PIENSAS PILLARME ASÍ... ¡MIRA QUE HAGO CON TUS NAVES!...

CLIC!

DZIUM

DZIUM

DZIUM

CRAUM!

¡ANDA, MI MADRE!... ¡QUÉ BARBARIDAD! ¿HAS VISTO CÓMO HA PULVERIZADO A LA MITAD DE MIS NAVES?...

¿LA MITAD?... ¿AÚN TE QUEDAN...? ¡OOOOOH...!

¡AH! ¿UYZ...? ¿QUÉ PASA AQUÍ CON ESAS NAVES EN LÍNEA DE DEFENSA, EH?! ¡REPLEGARSE A POSICIÓN DE PROTECCIÓN FRONTAL A MI NAVE JEFE!

ESTÁS LISTO, FLASH GORDON...

JAJAJA!

NUNCA PENSÉ QUE SERÍA TAN FÁCIL DERROTARTE, JEFE TERRÍCOLA... ESTÁS PERDIDO... ATENCIÓN, NAVES A MIS ÓRDENES: CONCENTRAR FUEGO CRUZADO SOBRE SU LÍNEA DE DEFENSA. LÁSER EN PROFUNDIDAD A SU NAVE CAPITANA. ¡FUEGO!...

CRAUM!

KILLED KILLED KILLED

¡AHÍ VA!... ¿QUÉ HA PASADO AQUÍ?...

QUE TE HAN DADO UNA PALIZA, QUE ESTÁS KILLED Y QUE, COMO DICE AHÍ, ES GAME OVER...

2-2

JUSTO EXACTO, "TERRÍCOLA"... TE HE DADO LA GRAN PALIZA... HAS PERDIDO...
SPACE BATTLE
MORE EXCITING
KILL THE INVADERS
BANG!
CRAUM
TODO, MENOS LA DIGNIDAD...
EN CAMBIO, TU AMOR PROPIO, HA QUEDADO ASÍ COMO ALGO TRITURADO...
Y COMO HAS PERDIDO... ¡PAGA!
¿TE IMPORTA PAGARLE LA APUESTA, CLARKE? LUEGO TE LO DEVUELVO, ¿EH? CUANDO CAMBIE...
TOMA...
MMMNH...
¡EY! ¿QUÉ ES ESTO? ... TÍOS, ¡HABÍAMOS QUEDADO EN DIEZ CRÉDITOS, Y AQUÍ SÓLO HAY UNOS CENTIMOS!
?!...
¿DIEZ CRÉDITOS?!!
¡PERO...!
¡OH, VENGA, HOMBRE, DALE LOS DIEZ CRÉDITOS... Y AHORA TE LOS DEVOLVERÉ
¡SI ES QUE...!
ESO ESTÁ MEJOR, TÍOS... UNA APUESTA ES UNA APUESTA, Y UNA DEUDA DE JUEGO, ES UNA DEUDA DE HONOR...
"...Y UNA DEUDA DE JUEGO ES UNA DEUDA DE HONOR..." ¡NO TE FASTIDIA LA NIÑATA ESA!?
VENGA, VA, NO TE PONGAS PEJIGUERO POR DIEZ MISERABLES CRÉDITOS
¡NO ES POR LOS DIEZ CRÉDITOS! ES QUE ME FASTIDIA LA MANÍA DE LA GENTE EN QUERER PASARSE DE LISTOS, ¡CARAY! ¡Y ESA CRÍA HA ACTUADO MALICIOSAMENTE! ¡PORQUE DE APUESTA DE DIEZ CRÉDITOS, NADA! ¡PERO QUÉ NADA DE NADA! ... Y TÚ, DALE CON EL PÁGALE, PÁGALE...! ¿POR QUÉ? ¿EH? ¿POR QUÉ...? VAMOS A VER...!
¿POR QUÉ...? ... PUES MIRA, PORQUE ESA NIÑA NECESITABA ESE DINERO MÁS QUE NOSOTROS ¿POR QUÉ PIENSAS QUE ACEPTÉ JUGAR CON ELLA, POBRE CRÍA?
3-2

PARA DEJARTE TIMAR, QUE ES LO QUE HA PASADO

PARA DEJARME GANAR, QUE ES LO QUE HE HECHO...

MIRA, TÚ NO LO SABES, PERO CUANDO LLEGASTE AL BAR Y ME ENCONTRASTE HABLANDO CON ESA POBRE NIÑA, -¿QUÉ TENDRÁ? ¿ONCE, DOCE AÑOS? - BIEN, PUES, CUANDO LLEGASTE ME ACABABA DE CONTAR POR QUÉ ESTÁ AQUÍ...

PRETENDÍA LLEVAR UNA JARRITA DE MIEL A SU ABUELITA, PERO COMO SE SABÍA EL CUENTO, QUERÍA LOS DIEZ CRÉDITOS PARA UN TAXI...

¡NO SEAS GANSO! ¿POR QUÉ PREJUZGAS LAS COSAS? ¿POR QUÉ NO PUEDE SER VERDAD SU HISTORIA? VAMOS A VER...

TÚ ESTÁS TONTO, HOMBRE... UNA MIRA SOLA, AQUÍ, EN PUERTO VEGAS, APOSTANDO EN LAS MÁQUINAS DE JUEGOS Y GANÁNDOTE, Y... Y... ¡VENGA YA!

GANÁNDOME, NO... **ME HE** DEJADO GANAR...

ESCUCHA, MIRA... YO SOY UN DESCONOCIDO, SUPONGAMOS, Y ME ACERCO A TÍ, O COINCIDIMOS Y VOY Y TE SUELTO: "MIRE, QUE YO TENGO UN PROBLEMA, QUE SI CONOCÍ A UNA RAZA DE BUENAS GENTES, POBRECILLOS, Y QUE PATATÍN Y PATATÁN, ME DABAN LÁSTIMA Y DESPUÉS RESULTÓ QUE ERAN UNOS ESTAFADORES, Y ¿SABE **QUÉ** ME TIMARON? ¡PUES, LA TIERRA! ¡UN PLANETA ENTERO!... ...¿QUÉ? ¿TÚ TE LO CREERÍAS? NO ¿VERDAD?.. Y EN CAMBIO...

¿CONSISTÍA SIMPLEMENTE EN PONER UN EJEMPLO, O SE TRATA DE ALGUNA ANTIGUA VENGANZA CONTRA MÍ, SEÑOR KUBRICK?! ... ME REFIERO A TUS ESFUERZOS POR FASTIDIAR

E-EH... N-NO, YO..

¿NO?... PUES, SI TODA ESA GENTE DE AHÍ, CONVENCIDA COMO ESTÁ DE QUE ESTE PLANETA ES SUYO, SE ENTERA DE QUE NO ES ASÍ GRACIAS A NOSOTROS DOS... ¡PODEMOS LLEGAR A PERDER BASTANTE MÁS QUE DIEZ CRÉDITOS Y UNA PARTIDA DE MARCIANITOS!...

4-2

LA C.E.E. DEBE ESTAR BUSCANDO SOLUCIONES Y SI PARA ELLO PRECISAN DE NUESTRAS CABEZAS, SERÁ EL PROPIO DIRECTOR GENERAL QUIEN NOS CORTARÁ EL CUELLO... A MÍ ME DUELEN AÚN LOS OÍDOS CUANDO RECUERDO CÓMO GRITABA ...
SÍ... SÍ, CIERTO... ...QUIZÁS ES POR ESO QUE ME COMPADECÍ DE ESA POBRE CRÍA... PORQUE LA VI INDEFENSA FRENTE A UNA SOCIEDAD DE APISONADORAS MASTODÓNTICAS COMO ESE SEÑOR ARMYTAGE, DE LA C.E.E.
... POR ESO Y PORQUE PIENSO QUE ES CIERTO LO QUE ME DIJO... A VER, ¿QUÉ HABRÍAS HECHO TÚ?...
¿YO?... ¿QUÉ QUÉ HABRÍA HECHO YO?... ¿QUIERES SABERLO?
HIN, HIN, HIN...
¡TÚ, DE NIÑO, TRATARÍAS SEGURAMENTE DE CAZAR A PAPÁ NÖEL PONIENDO CEPOS EN LA CHIMENEA! ¿VERDAD?... ¿SABES LO MALO DE TÍ? ¡QUE CARECES DE SENSIBILIDAD! ERES UN MALDITO NIHILISTA INCAPAZ DE SENTIR TERNURA POR NADA NI POR NADIE ¡HUM!
NADA SE TE ESCAPA, ¿EH? SICÓLOGO...
DE ACUERDO, ESTÁ BIEN... ¿QUÉ TE CONTÓ LA POBRE HUÉRFANITA? VENGA, TE ESCUCHO...
¿CÓMO SABES QUE ES HUÉRFANA?...
¡UAH! ¡AH! JI, JI, JIIIII...! ¡ES HUÉRFANITA! ...¡COMO CENICIENTA! JA, JA, JA!
¡PUES SÍ, ES HUÉRFANA! ¡DE PADRE, OJO! ¿QUÉ PASA? ¿NO HAY HUÉRFANOS EN EL MUNDO, O QUÉ?... ¿EH, QUÉ?... ...MIRA EL IMBÉCIL, LE HACE GRACIA...
5-2

JIIII... HEM!... ESTO, ¡CAMARERO, DOS MÁS DE LO MISMO, POR FAVOR!... ANDA, CUÉNTAMELO, ASÍ ME OLVIDO DE LO OTRO... VENGA, HOMBRE...
MIRA... ¡SI HA DE SER PARA QUE TE RÍAS...!
NO, NO... YA ESTÁ... PALABRA QUE ME PONGO SERIO...
SÍ, BUENO... PERO QUE QUEDE ENTRE NOSOTROS, PORQUE SI ME LO HA CONTADO A MÍ ES, MIRA TÚ, ¡PORQUE LE HE CAÍDO BIEN!... ...ME HA PEDIDO DISCRECIÓN...
"... IMAGÍNATE QUE LA POBRE CHIQUILLA VIVÍA CON SUS PADRES EN EL DISTRITO QUINTO DE CIUDAD MARTE... EN LOS SUBURBIOS, VAYA, Y EN UNAS CONDICIONES DE PENURIA QUE CLAMAN A LA SUBLEVACIÓN..."
"... EL PADRE, INDUCIDO SEGURAMENTE POR LAS DIFÍCILES CONDICIONES DE TRABAJO EN LAS DUNAS POLARES, MORTIFICADO HASTA LA EXASPERACIÓN POR EL CONSTANTE AZOTE DEL POLVO REMOVIDO POR VIENTOS DE DOSCIENTOS KILÓMETROS-HORA, BEBE... ... BEBE, Y LA FAMILIA PAGA LAS CONSECUENCIAS...
"... ASÍ LAS COSAS, LA MADRE ENLOQUECE... UN DÍA, SU CEREBRO LA TRAICIONA; REGRESANDO ATRÁS EN EL TIEMPO, SE CREE DE NUEVO EN LA TIERRA Y TOMANDO EN BRAZOS LA MUÑECA DE SU HIJA COMO SI DE ELLA SE TRATARA, ABANDONA EL HOGAR..."
VAMOS, MI NIÑA, VAMOS... ¡VERÁS QUÉ LINDAS FLORES! ¡QUÉ BONITO CIELO AZUL! ...
¡MAMÁ! ¡MAMÁ!!
¿HE DICHO HOGAR?... ¡IMAGINA!... EL INFIERNO DE IO SERÍA MÁS CÓMODO...
... EL PADRE, AL VERSE ABANDONADO, EMPEORA... BEBE MÁS QUE NUNCA Y CAE EN DEGENERACIÓN... EL TIPO PRETENDE OBTENER DE LA NIÑA LOS FAVORES DE UNA ESPOSA... BONITO, ¿EH?, VER HASTA DONDE PUEDE LLEGAR LA MISERIA HUMANA... ¡QUÉ MIERDA!...

..."COMPLETAMENTE EMBRUTECIDO POR EL ALCOHOL, EL PADRE MUERE AL PERDERSE EN UNA FUERTE TORMENTA DE POLVO.. A LOS SEIS DÍAS, CUANDO ÉSTA TERMINA, ES HALLADO JUNTO A SU VEHÍCULO, CUBIERTO POR UNA CAPA DE ESCARCHA EN LA QUE SE MEZCLAN LOS CRISTALES DE HIELO CON EL POLVO ROJIZO... TAL PARECE UNA ESCULTURA MACABRA..."
...LA NIÑA, SIN EMBARGO, NO PUEDE EVITAR EL DOLOR... SÍ, SUFRE. AL FIN Y AL CABO, AQUEL DESDICHADO HABÍA SIDO SU PADRE...
SÍ, CLAR...?!
¡EFECTIVAMENTE!... MENOS MAL QUE TUVO NOTICIAS DE QUE SU MADRE, LA POBRE, AÚN VIVÍA... ¡SÍ, VIVÍA...!
?...
... PERO LA DESDICHADA LOCA, VETE TÚ A SABER CÓMO, HABÍA CONSEGUIDO REGRESAR A LA TIERRA, Y LA NIÑA, CON MIL FATIGAS, LA SIGUE HASTA AQUÍ... ¿VOY BIEN?...
?!... ?!?? ¿COM- COM- COMO SABES TÚ...? ¿QUIÉN...?!?
!!!
... Y AHORA SOY YO QUIÉN CUIDA DE MI POBRE HERMANITA, SEÑOR... Y HE DE GANAR ALGO DE DINERO COMO PUEDO... YO JUEGO MUY BIEN A LAS MÁQUINAS, ¿QUIERE APOSTAR UNOS CÉNTIMOS, SEÑOR?
CLARO, PEQUEÑA... CLARO
¡ALTO AHÍ!! ¡ALTO! ¡UN MOMENTO!!
?!
!!!
7-2

¡SERÁ POSIBLE LA MOCOSA ÉSTA!!?... ¡VENGA, VAMPIRO, DAME MIS DIEZ CRÉDITOS! ¡VENGA!
¡AY! ¿QUIÉN ES USTED?! ¡YO NO LE CONOZCO DE NADA! ¿QUÉ QUIERE DE MÍ?!
¡PERO, ¿QUÉ DICES?! ¿QUE NO ME CONOCES?!... ¡PUES YO A TÍ, SÍ! ¡VENGA, MI DINERO!
¡AY, AYY!... ¡POR FAVOR, SEÑOR, AYÚDEME! ¡ESTE HOMBRE QUIERE QUITARME EL DINERO QUE ME DIO MI MAMÁ!
EUH... ...ESTO... S-SÍ...
SÍ... ¡CIERTO! ¿QUIÉN ME ASEGURA A MÍ QUE NO ES USTED UN DESAPRENSIVO QUE SÓLO PRETENDE ESTAFAR A ESA PEQUEÑA?! ¿EH?
¿YOOO...? ¿YO, UN ESTAF...?!!! ¿YO?!
CALMA, CALMA... NO COMPLIQUEMOS MÁS LAS COSAS, AMIGO... PERO AQUÍ, QUIEN MIENTE, ES ESTA CRÍA... YO SOY TESTIGO... ¿QUÉ? ¿NO ME ESPERABAS? ...
!!
¡NO ES VERDAD! ¡YO NO MIENTO! ¡MIRE! ¡SON CÓMPLICES! ¡LOS DOS VISTEN IGUAL!
TENGO OSOS, PEQUEÑA... ¿QUÉ MISERIA OS TRAÉIS ENTRE MANOS, VOSOTROS DOS, EH?... ¿GANANDO DINERO DE BOLSILLO A BASE DE ROBAR A LOS NIÑOS?!
¡QUE YO ROBO A LOS NIÑOS!!?! ... ¿YO?!!! ¿QUIERES QUE TE PARTA LA CARA, GRANDÍSIMO MAJADERO?! ¡DÍ! ¿LO QUIERES?!!
¡AH!? ... ¿ENCIMA ME AMENAZAS, CHORIZO, DESCUIDERO? ¡VAS TÚ A VER!!
¡EH!! ¡AMIGOS!!... ¡ESCUCHAD!! ¡AQUÍ HAY UN PAR DE TIPOS QUE SE DEDICAN A DESVALIJAR A NIÑOS!!
8-2

?...
?!
¿QUÉ ES LO QUE DECÍS QUE OCURRE, AHÍ?... VAMOS A VER SI HE OÍDO BIEN...
¿DÍ!? ¿TÚ!... ¿HE OÍDO BIEN?... ¿SÍ? ¿TÚ LE BIRLAS EL DINERO A LOS BEBÉS, RICITOS?
¡ESO... ESO ES UNA CALUMNIA!! ¡¡U-U-UNA MENTIRA ASQUEROSA!!
¿AH, SÍ?... ...PUES SI ES MENTIRA, QUE SE LO DEVUELVA...
?... VAYA, VAYA...
MIRA, SÍ... ESA ME PARECE UNA BUENA IDEA... VAS A DEVOLVERLE A LA NIÑA TODO LO QUE LLEVAS ENCIMA... ¿NO TE PARECE JUSTO, RICITOS...?
ESTO ES... ES... U-UN ABUSO... UN ABUSO...
DA-DALE EL DINERO, KUBRICK... ¡DÁSELO!
EUH... S-SÍ... YA... YA SE LO DOY... YA... ...TO-TOMA, NIÑA...
...Y AHORA, ESPABILADO...
PLAF!!
9-2

FIN DEL SEGUNDO CAPÍTULO

LA SOGA EN EL CUELLO

CAPITULO 3º

ALFONSO FONT

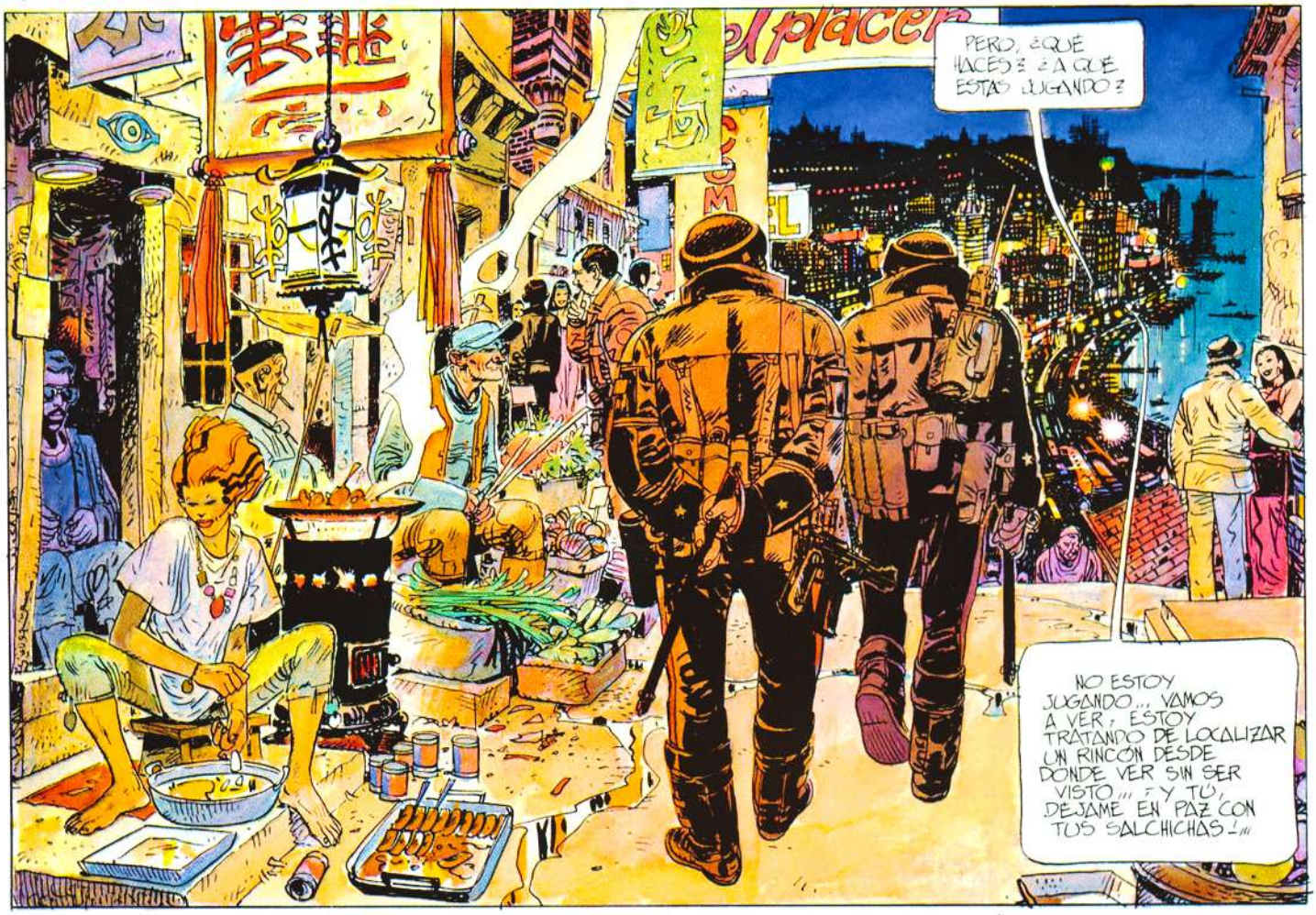

LO SIENTO... ÚLTIMAMENTE ANDO NERVIOSO, CON TODA ESA HISTORIA NEGRA DE LA ESTAFA Y LA C.E.E. Y TODO LO OCURRIDO Y SIN SABER QUÉ PASARÁ... LA INCERTIDUMBRE ES LO QUE ME TIENE NEURA...
¿INCERTIDUMBRE? ¿POR QUÉ?... TAL COMO ESTÁN LAS COSAS ESTÁ CLARO QUE TERMINAREMOS EN LAS MINAS DE MERCURIO CON CADENA Y BOLA

¡AH!¿... ESO ES UN CONSUELO, SÍ, SÍ, SÍ... TENER POR COMPAÑERO A UN GRACIOSO SERÁ BUENO ALLÍ... ¡PUES GRACIAS, HOMBRE!
VENGA, VA... QUE NO SABES NI ENTENDER UNA BROMA... ...PERO, HOMBRE, VAMOS A VER, SI PRECISAMENTE SOY QUIEN MEJOR SABE VER LAS COSAS... QUIERO DECIR... EUH...

...SE SINCERO, ¿CUÁL DE LOS DOS ES MÁS SERENO ANTE SITUACIONES DIFÍCILES? YO... ¿CUÁL DE LOS DOS, AL NO PERDER LA CALMA, SABE CÓMO REACCIONAR? YO... ¿CUÁL DE LOS DOS ES CAPAZ DE DEJARSE ENREDAR COMO UN PEPA? TÚ...- LUEGO...
¡AH!¿ ¡JO-JO!... ¡SERÁ POSIBLE EL FATUO ESTE! ¡AHORA RESULTARÁ QUE A TÍ NO TE LA PEGAN JAMÁS!...

SÓLO EL ASNO OSA REBUZNAR POR SOBRE LA VOZ DEL SABIO... ¡SEÑOR...!
¿QUIERES UNA COZ?... ¡EH, VEAMOS SI ESE CALLEJÓN DA A LOS EMBARCADEROS!... SERÍA UN BUEN OBSERVATORIO...

HMMN?... ¡PERFECTO! Y NI UN ALMA...
NI SIQUIERA TU VENDEDOR DE SALCHICHAS FAVORITO...

ESPERO QUE NO SE HAYA HECHO HOMO...
Pagodo
¿QUIÉN? ¿ESA MATA-HARI CON COLETAS? ...¡QUÉ VA! AÚN DEBE ESTAR RIFÁNDOSE A ALGÚN OTRO BUEN SAMARITANO COMPASIVO, CON SU HISTORIA DE PENAS MARCIANAS...
2-3

NO SABÍA CON QUIEN SE JUGABA LOS CUARTOS, LA MOCOSA ESTA...
YA VEO LOS PERIÓDICOS DE MAÑANA... "EL HORRIBLE CRIMEN DEL CALLEJÓN OSCURO" "¿ANDA SUELTO UN NUEVO DESTRIPADOR?" "LA CARTERA DEL SEÑOR KUBRICK FUE HALLADA HORRIBLEMENTE MUTILADA"...
Y BIEN, ¿QUÉ PIENSAS HACER?
ALGO QUE SÍ ME LLEVARÍA A LAS MINAS DE MERCURIO ... ESTRANGULARTE...
...¡YO QUÉ SÉ QUÉ PIENSO HACER! ...¡RECUPERAR MIS TARJETAS...!
CLARO, YA ME FIGURO QUE NO LA ESTÁS ESPERANDO AQUÍ PARA PEDIRLA EN MATRIMONIO CUANDO CREZCA... PREGUNTO QUE ¿CÓMO PIENSAS ACTUAR?... ¿LA ENTREGARÁS A LA POLICÍA? ¿LA DEJARÁS IR? ¿PIENSAS ZURRARLA?
NO... LE DARÉ UN BUEN SUSTO, AMENAZÁNDOLA CON DENUNCIARLA A LA POLICÍA... ¡PRIMERO LA PILLARÉ POR SORPRESA!... ME ACERCARÉ ASÍ, DESPACITO, SIN RUIDO, Y CUANDO ESTÉ JUSTO A SU ESPALDA...!...
¡CHAN... AARGH!!!
!!?!
CLARKE Y KUBRICK... ¿SON USTEDES?
¡ESTO... ESTO NO SE LE HACE A LA GENTE, HOMBRE! ...¡ESTO... ESTO ES CRIMINAL!
?!
¿SON USTEDES?... BIEN... HAY ALGUIEN QUE TIENE INTERÉS EN HABLAR CON USTEDES, AHORA... ¿QUIEREN TENER LA AMABILIDAD DE ACOMPAÑARNOS?... POR FAVOR
3-3

¡UN MOMENTO, SEÑORES...!
¿QUIÉN QUIERE VERNOS?
¿Y, POR QUÉ TENEMOS QUE ACOMPAÑARLES?...
A VER, EXPLÍQUENSE...
¿SON POLICÍAS?...
EUH, NO... NO ME PARECE...
LAS PREGUNTAS, MÁS CÓMODO TODO AL FINAL ¿PARECE BIEN?...
¡NO, NO, SEÑOR!
¿QUÉ PASA? ¿NO SABE VENIR ÉL, ESE QUE QUIERE HABLARNOS?
¡NO VAMOS A NINGÚN...
TSH! TSH!...
..SITIO-OOOHOOOOH...
...OO-OH-OOOOOOOH...
?!?!
ESTE JOVEN PARECE NO ME COMPRENDIDO... YO DIGO: NO PREGUNTAS AHORA, Y ÉL, SIN OBSTÁCULO...
SIN EMBARGO... ES SIN EMBARGO, Y NO SIN OBSTÁCULO...
¿SIN EMBARGO?... PERO, EMBARGO, ES OTRA COSA, ¿NO?
O-OOOH...! OH! A-A-AOOOH...
PUEDES DECIR NO OBSTANTE... SÍ, NO OBSTANTE QUEDA BIEN, PERO NUNCA SIN OBSTÁCULO... ¿VERDAD? ¿NO LE PARECE A USTED, AMIGO?...
¿C-COMO...? EUH... O-OIGAN...
ES AHÍ... DONDE LES ESTÁN ESPERANDO... PÓRTENSE BIEN - NOSOTROS AGUARDAREMOS FUERA...
¡USTED! DEBÍ SUPONERLO...
4-3

SÍ, SOY YO... HEM!... PERO, ACOMODENSE LOS DOS... HE DE HABLARLES DE UN BUEN ASUNTO DEL MÁXIMO INTERÉS PARA TODOS...

BIEN, PUES... USTED DIRÁ...
HEMOS, HUM!... HEMOS REDACTADO UNOS PAPELES... UN CONTRATO, UN NUEVO CONTRATO EN DEFINITIVA... UN CONTRATO QUE SUSTITUIRÁ AL QUE USTEDES TENÍAN FIRMADO HASTA AHORA CON LA C.E.E.

... SEGÚN ESTE NUEVO CONTRATO USTEDES CARECEN DE AUTORIDAD PARA CONTRATAR EN NOMBRE DE LA C.E.E. ... DE ESTA MANERA LA COMPAÑÍA SE LIBERA DE LA PRESIÓN DE LA OTRA PARTE CONTRATANTE ¿ESOS COMOSELLAMEN-!, YA QUE LO FIRMADO QUEDARÍA SIN VALOR... ¡Y TODOS CONTENTOS! PORQUE, NATURALMENTE, USTEDES RECIBIRÁN UNA BONITA GRATIFICACIÓN A CAMBIO DE ESTA FÁCIL COLABORACIÓN...
YA...

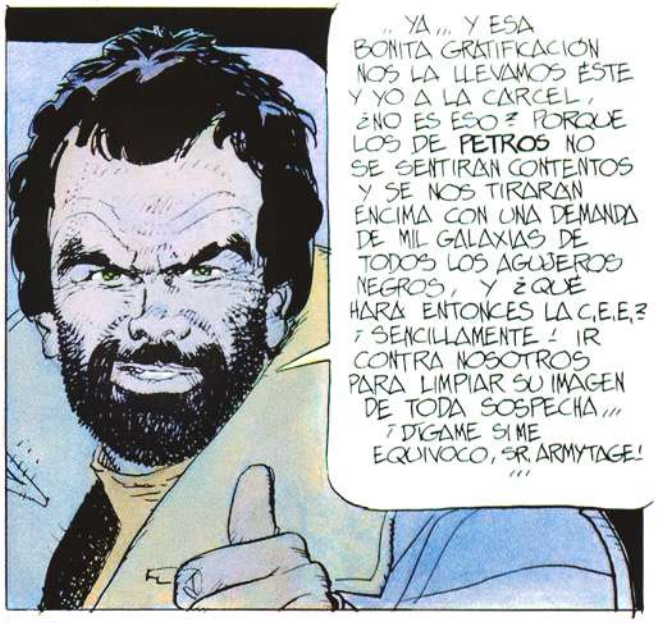
.. YA... Y ESA BONITA GRATIFICACIÓN NOS LA LLEVAMOS ÉSTE Y YO A LA CÁRCEL, ¿NO ES ESO? PORQUE LOS DE **PETROS** NO SE SENTIRÁN CONTENTOS Y SE NOS TIRARÁN ENCIMA CON UNA DEMANDA DE MIL GALAXIAS DE TODOS LOS AGUJEROS NEGROS, Y ¿QUÉ HARÁ ENTONCES LA C.E.E.? ¡SENCILLAMENTE! IR CONTRA NOSOTROS PARA LIMPIAR SU IMAGEN DE TODA SOSPECHA... ¡DÍGAME SI ME EQUIVOCO, SR. ARMYTAGE! ...

¡LA C.E.E. NOS CONTRATÓ Y FUE LA CODICIA DE LA C.E.E. QUIEN METIÓ DE CABEZA A LA C.E.E. EN LA TRAMPA DE AQUELLOS ESTAFADORES! ¡NO NOSOTROS! ¡NOSOTROS NO FUIMOS MÁS QUE LA PLUMA CON LA QUE LA COMPAÑÍA FIRMÓ EL CONTRATO! ¡NO, SEÑOR ARMYTAGE, LO SIENTO, PERO NO PUEDE PEDIRNOS QUE SEAMOS NOSOTROS QUIENES NOS PONGAMOS LA SOGA EN NUESTROS PROPIOS CUELLOS...! ...
¡CÁLLESE!
¡CÁLLESE!

¡CÓMO SE PUEDE SUPONER, ESA GENTE NO PRETENDE QUE LOS TERRESTRES ABANDONEN EL PLANETA! ¡NO SON TONTOS!... PERO, COMO **LA TIERRA ES SUYA**... ¡**NOS LA ALQUILAN**! ¿SABEN LO QUE NOS PIDEN? ¿PUEDEN SIQUIERA IMAGINAR LA CIFRA?!... ¡LA C.E.E. IRÁ A LA QUIEBRA TOTAL EN VEINTICUATRO HORAS!

5-3

¡NO PODEMOS SOLICITAR AYUDA AL GOBIERNO, PORQUE NINGÚN GOBIERNO SE PONDRÍA DE NUESTRA PARTE! ¡EL CONTRATO ESTÁ REGISTRADO EN LA "NEUTRAL INTERGALACTICA, CÍA. DE CONTRATACIONES" SOBRE LA QUE NO TENEMOS NINGÚN MEDIO DE PRESIÓN! ¡DAR PUBLICIDAD A ESTE 'AFFAIRE' CONDUCIRÍA A LOS ACCIONISTAS A RETIRAR SUS INVERSIONES! ¡AÚN PEOR, LA MASA NOS LINCHARÍA...!

¡SÓLO PODEMOS ACUDIR A DOS SOLUCIONES FINALES... O FIRMAN USTEDES, O LA C.E.E. TENDRÁ QUE ENFRENTARSE A LA QUIEBRA! ... ¡Y ESO... ESO ES ALGO QUE LA C.E.E. NO PUEDE PERMITIR!...

¡NO PRETENDAN PUES ENFRENTARSE A LA COMPAÑÍA, POBRES ILUSOS!... ¡NO PRETENDAN ENFRENTARSE A LA COMPAÑÍA, PORQUE EL RESULTADO PUEDE SER **FATAL** PARA USTEDES!...

!?!

¡**FATAL**!... ¿ENTIENDEN?...

¡MUY BIEN LO ENTIENDO!! ¡NOS ESTÁ USTED AMENAZANDO!! ¿SABE POR DONDE ME PASO YO SUS AMENAZAS, GORDINFLÓN?!... ¡ESTOY HARTO, ¡HARTO!!! ¡HARTO DE RECIBIR AMENAZAS, INSULTOS Y GOLPES! ¡HARTO DE QUE LOS DEMÁS CONFUNDAN MI BONDAD CON DEBILIDAD!! ¡HARTO DE QUE QUIERAN ESTAFARME!! ¿NO SON SUYOS SUS PROBLEMAS? ¡PUES CÁRGUELOS USTED!!...

!!...

¡NO QUIERA AMENAZARME, PORQUE MI CABREO PUEDE TENER CONSECUENCIAS FATALES PARA LA COMPAÑÍA!! ¡¡FATALES!!! ... ¡LA... LA DINAMITA!! ¡LA DINAMITA CON MIS PROPIAS MANOS!! ¡¡L-LO... LO ROMPO TODO!!!...

K-KUBRICK...!

... KUBRICK... ¡PÁRATE... PÁRATE...! ESPERA, OYE... ESTO VA EN SERIO ¿N-NO TE DAS CUENTA...?...

... ESTA VEZ NOS JUGAMOS LA PIEL, CHICO... ¡MALDITA SEA! ¡NO ENVENENES MÁS LA SITUACIÓN!

¿QUÉ-ÉE?... ¿QUÉ YO...?... ¡ESTA VEZ ES QUE NI TE ENTERAS!...

G-3

¿QUÉ QUIERES QUE NOS HAGAN?... ¡NADA!, SI ALGO FATAL NOS PASA, LA C.I.E.E. PUEDE IRSE DESPIDIENDO DE AMAÑAR FALSOS CONTRATOS NI NADA QUE SE LE PAREZCA... NOS NECESITAN VIVOS... ¿NO PUEDES VERLO? SOMOS SU ÚLTIMA POSIBILIDAD...
...O NOSOTROS VIVOS, O LA QUIEBRA EN... ¿VEINTICUATRO HORAS, HA DICHO?...
ANDA, VÁMONOS... EL SEÑOR ARMYTAGE NOS HARÁ UNA MEJOR PROPUESTA, MAÑANA...
?
?!
...BUENAS NOCHES, SEÑOR ARMYTAGE...
EH, VOSOTROS... YA PODEIS IR CON EL PATRÓN... Y CUIDADLE... CON SEMEJANTE CARÁCTER SE JUEGA LA APOPLEJÍA...
¿Y TÚ...?... TÚ, OJO CONMIGO, PORQUE PUEDES IR A DAR CON TODO UN SIN EMBARGO EN LOS HOCICOS... CON UN OBSTÁCULO, VAYA, ¿NO ES ASÍ COMO LE DICES...?
?
7-3

FIN DEL CAPÍTULO 3º

YA NO HAY INTIMIDAD... capítulo 4º

ALFONSO FONT © 1984

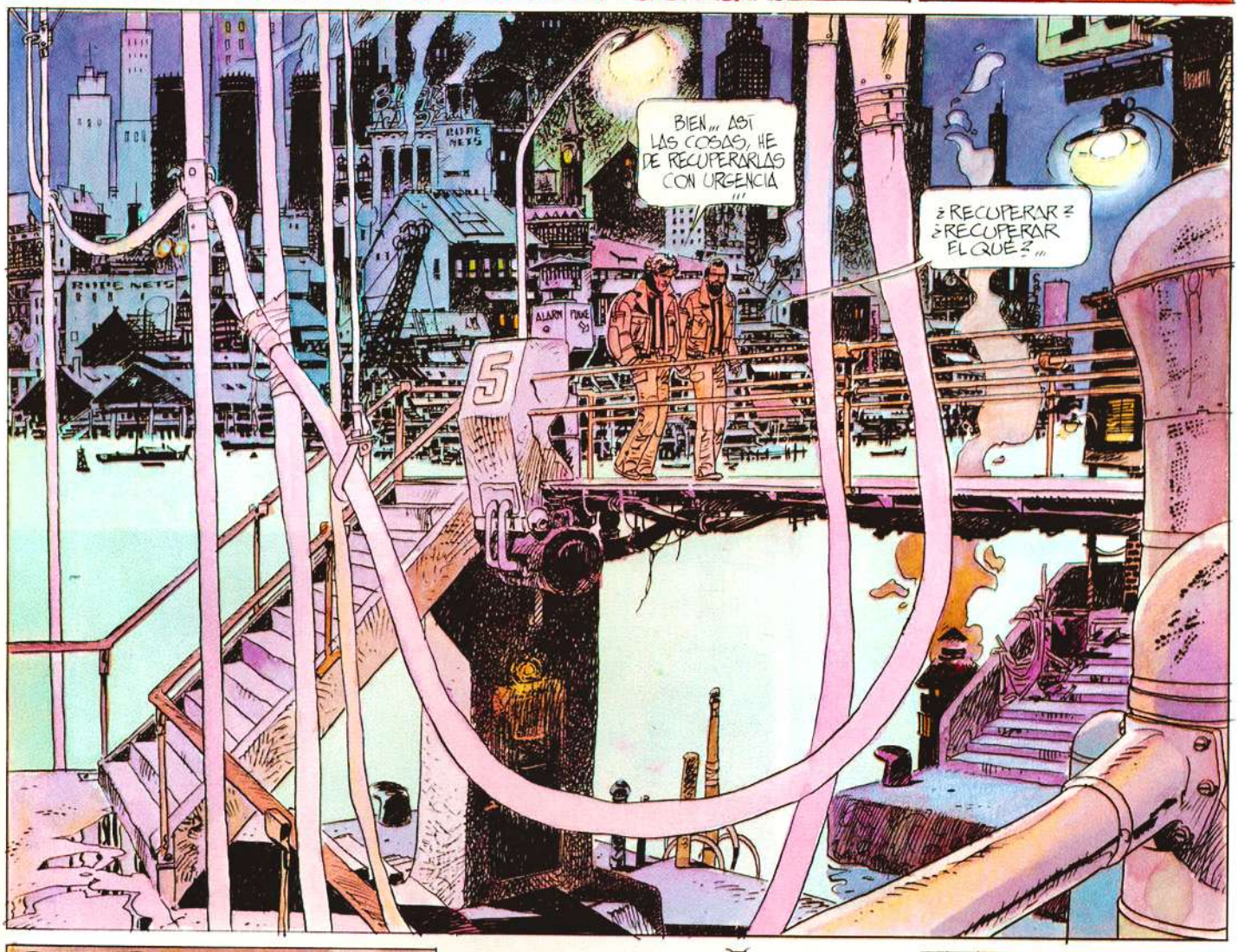

¿QUÉ TE PARECE ÉSTA?: PRIMERO, VOLAMOS DISCRETAMENTE A PETROS. SEGUNDO, ESTRANGULAMOS, UNO POR UNO, A TODOS AQUELLOS FALACES "TUBUENOAMIGO" DEL DEMONIO...

NO, EN SERIO, HABRÍA QUE HALLAR LA MANERA DE DEVOLVERLES LA PELOTA... ¡SER MÁS LISTOS QUE ELLOS!

¡MUY BUENA, ÉSA! ¡SER MÁS LISTOS QUE ELLOS! ¡YA ME DIRÁS CÓMO AVENTAJAR A ESOS CUELLILARGOS ESTAFADORES A NIVEL GALÁCTICO, CUANDO BASTANTE HACEMOS AQUÍ CON QUE NO NOS QUITEN HASTA LA ROPA INTERIOR!

¡PUES MENUDOS SOMOS TÚ Y YO PARA ESTAS COSAS! ¡UNOS LINCES, VAYA!... ¡YA TRATAN DE PEGARNOSLA, YA... PERO, NADA, TÚ, ¡QUE NO PUEDEN-!... ...¿SABES QUE TE DIGO...?...

...PUES QUE SERVIDOR TIENE YA SU SOLUCIÓN... ¡ME VOY! ¡ESO ES! ¡ME LARGO! ¡DESAPAREZCO-!... EMPEZARÉ DE COLONO EN ALGÚN PLANETA EN LA OTRA CURVA DEL UNIVERSO... ¡SI NO MÁS LISTO, TRATARÉ DE SER MÁS RÁPIDO!

¡EH... MIRA AHÍ...

TU NÉMESIS

¡MUY GRACIOSO...!

BIEN, ¿A QUÉ ESPERAS? ¿VAMOS POR ELLA?...

¡NO, AGUARDA!... SI NOS VE SE NOS ESCABULLIRÁ POR ESTAS CALLEJAS DEL PUERTO Y LUEGO, ¡BÚSCALA!... NO, HAY QUE CAERLE POR SORPRESA...

2-4

¡VEN!
VAMOS A ADELANTARLA Y LA ESPERAREMOS LLEGAR EN ALGÚN LUGAR PROPICIO A LA EMBOSCADA
¿HAS PENSADO QUÉ LE DIRÁS AL POLICÍA QUE NOS DETENDRÁ POR CONDUCTA SOSPECHOSA? PARECEMOS ESPÍAS MALOS...
SHT!
¿A VER...?
¡SÍ! ¡AHÍ VIENE!
SSSHT! ¡SILENCIO AHORA, CARAY!
¡PERO SI NO DIGO NADA! ¡A VER! ¿HE DICHO ALGO?
!!!... ¡PERO...!!
¿?!
¿QUÉ OCURRE?... ¿QUÉ PASA AHORA?!
3-4

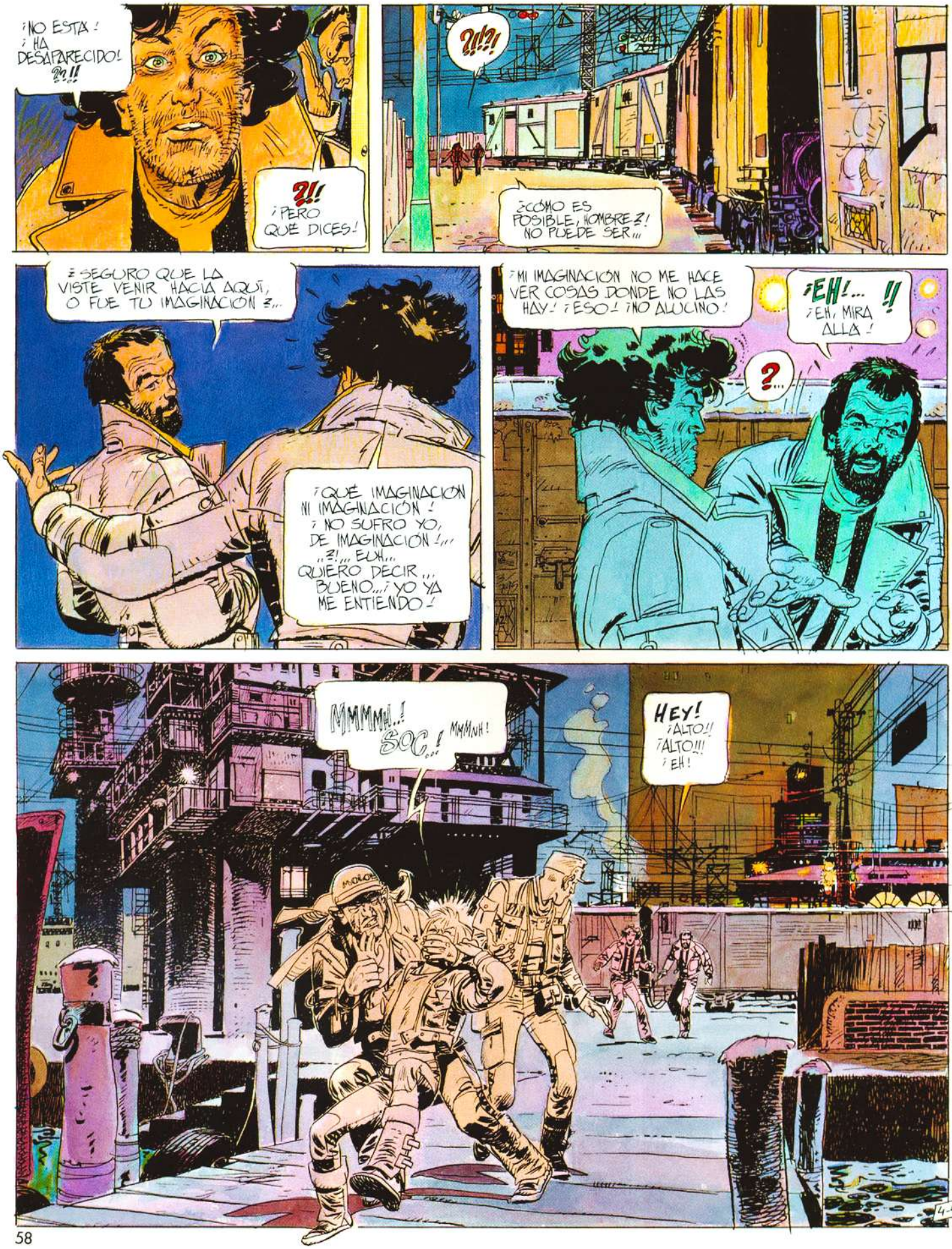
¡NO ESTÁ! ¡HA DESAPARECIDO! ¿?!!
¿?!! ¡PERO QUÉ DICES!
¿?!?!
¿CÓMO ES POSIBLE, HOMBRE ¿?! NO PUEDE SER...
¿SEGURO QUE LA VISTE VENIR HACIA AQUÍ, O FUE TU IMAGINACIÓN ¿...
¡QUÉ IMAGINACIÓN NI IMAGINACIÓN! ¡NO SUFRO YO, DE IMAGINACIÓN!... ¿?!... EUH... QUIERO DECIR... BUENO... ¡YO YA ME ENTIENDO!
¡MI IMAGINACIÓN NO ME HACE VER COSAS DONDE NO LAS HAY! ¡ESO! ¡NO ALUCINO!
¡EH!... !!
¡EH, MIRA ALLÁ!
?...
MMMMH..! SOC...! MMMNH!
HEY! ¡ALTO!! ¡ALTO!!! ¡EH!
4-4

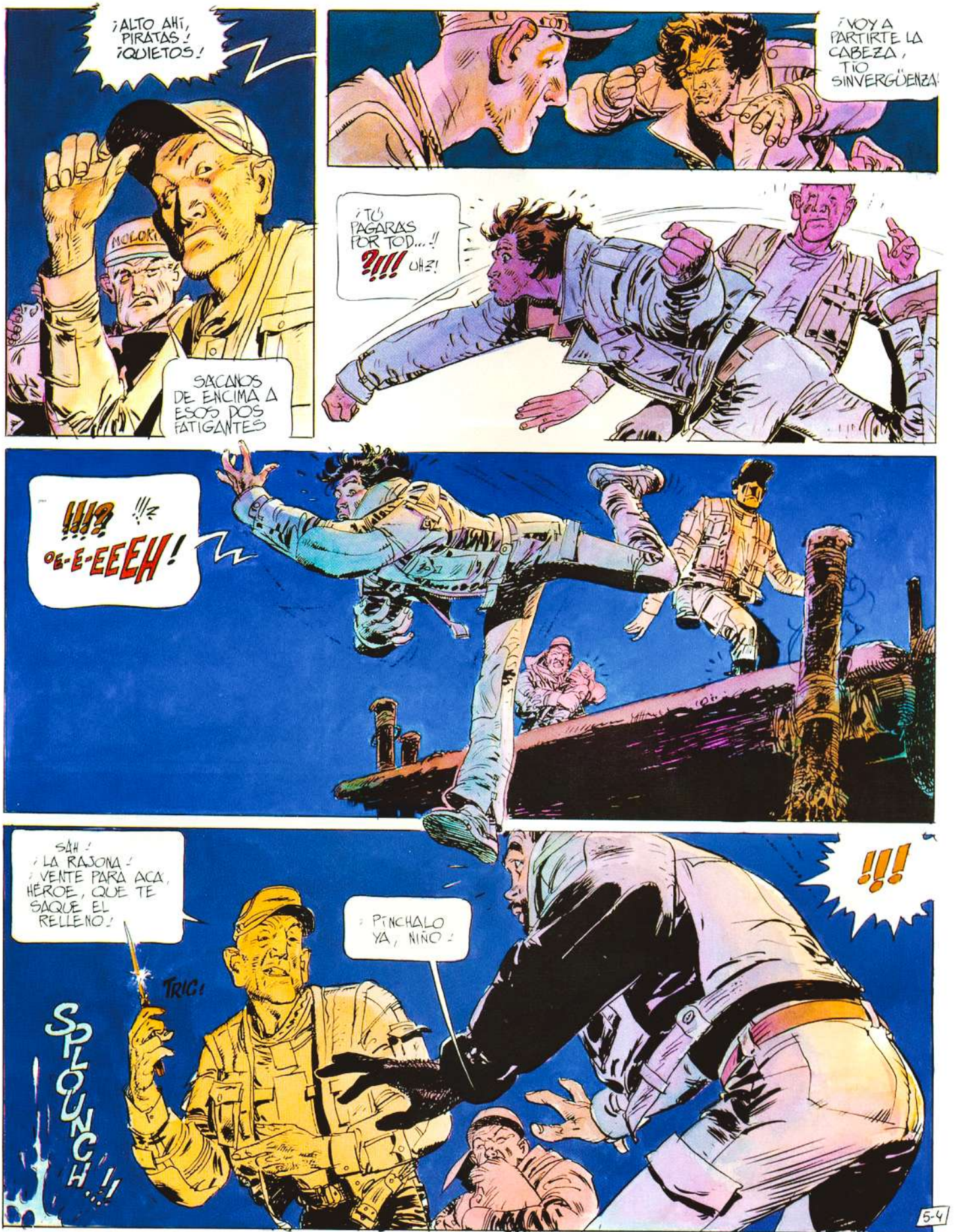
¡ALTO AHÍ, PIRATAS! ¡QUIETOS!
MOLOKI
SACANOS DE ENCIMA A ESOS POS FATIGANTES
¡VOY A PARTIRTE LA CABEZA, TIO SINVERGÜENZA!
¡TÚ PAGARAS POR TOD...!
?!!! UHZ!
!!? !!z OE-E-EEEH!
SAH! ¡LA RAJONA! ¡VENTE PARA ACA, HÉROE, QUE TE SAQUE EL RELLENO!
¡PINCHALO YA, NIÑO!
TRIC!
SPLOUNCH!!!
!!!
5-4

LA POLICÍA!!
?!!
!!!
EY!
!¿! ... ¿ABRE, NIÑO, DEJA ESO!
¡CORRE DE AQUÍ ANTES QUE LLEGUEN LOS TRINCAS!
EH!¿?!
OUCH!
...FFFIUH... ESTA VEZ, AMIGO, HA PASADO CERCA...
¿!¿... ¿QUÉ HA PASADO?... ¿DÓNDE SE HAN METIDO ESOS CAFRES?...
VENGA, TÍO, QUE YA ESTÁS ARRIBA
¡HOLA! ¿YA ESTÁS DE REGRESO, TÚ?... PODRÍAS HABERTE QUEDADO PARA ECHARME UNA MANO ¿NO?...

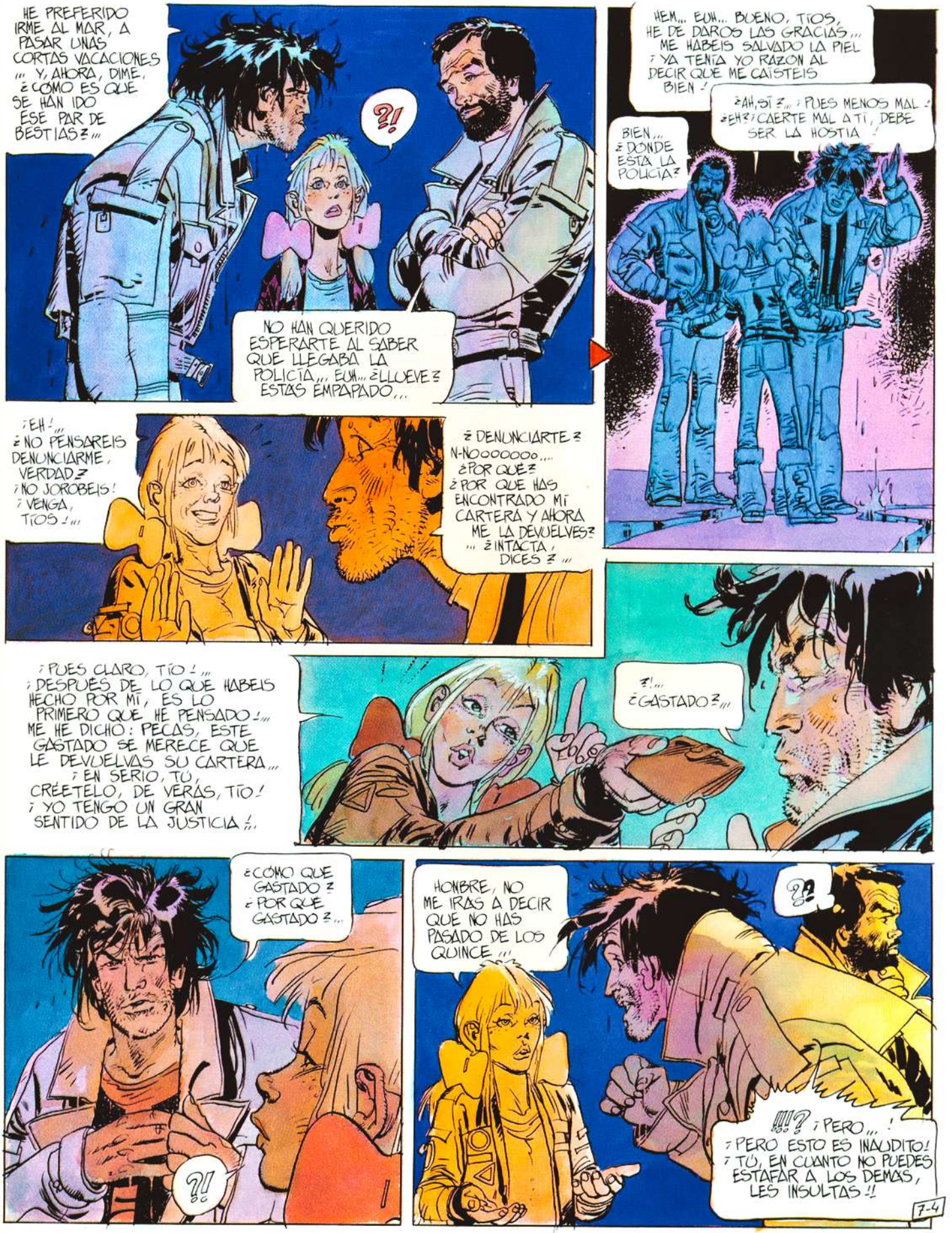
HE PREFERIDO IRME AL MAR, A PASAR UNAS CORTAS VACACIONES ... Y, AHORA, DIME, ¿CÓMO ES QUE SE HAN IDO ESE PAR DE BESTIAS?...
?!
NO HAN QUERIDO ESPERARTE AL SABER QUE LLEGABA LA POLICÍA... EUH... ¿LLUEVE? ESTÁS EMPAPADO...
HEM... EUH... BUENO, TÍOS, HE DE DAROS LAS GRACIAS... ME HABEIS SALVADO LA PIEL ¡YA TENÍA YO RAZÓN AL DECIR QUE ME CAÍSTEIS BIEN!
¿AH, SÍ?... ¡PUES MENOS MAL! ¿EH? ¡CAERTE MAL A TÍ, DEBE SER LA HOSTIA!
BIEN... ¿DÓNDE ESTÁ LA POLICÍA?
¡EH!... ¿NO PENSAREIS DENUNCIARME, VERDAD? ¡NO JOROBEIS! ¡VENGA, TÍOS!...
¿DENUNCIARTE? N-NOoooooo... ¿POR QUÉ? ¿POR QUE HAS ENCONTRADO MI CARTERA Y AHORA ME LA DEVUELVES? ... ¿INTACTA, DICES?...
¡PUES CLARO, TÍO!... ¡DESPUÉS DE LO QUE HABEIS HECHO POR MÍ, ES LO PRIMERO QUE HE PENSADO!... ME HE DICHO: PECAS, ESTE GASTADO SE MERECE QUE LE DEVUELVAS SU CARTERA... ¡EN SERIO, TÚ, CRÉETELO, DE VERÁS, TÍO! ¡YO TENGO UN GRAN SENTIDO DE LA JUSTICIA!...
?!... ¿GASTADO?...
¿CÓMO QUE GASTADO? ¿POR QUE GASTADO?...
?!
HOMBRE, NO ME IRÁS A DECIR QUE NO HAS PASADO DE LOS QUINCE...
?!
!!!?... ¡PERO...! ¡PERO ESTO ES INAUDITO! ¡TÚ, EN CUANTO NO PUEDES ESTAFAR A LOS DEMÁS, LES INSULTAS!!
7-4

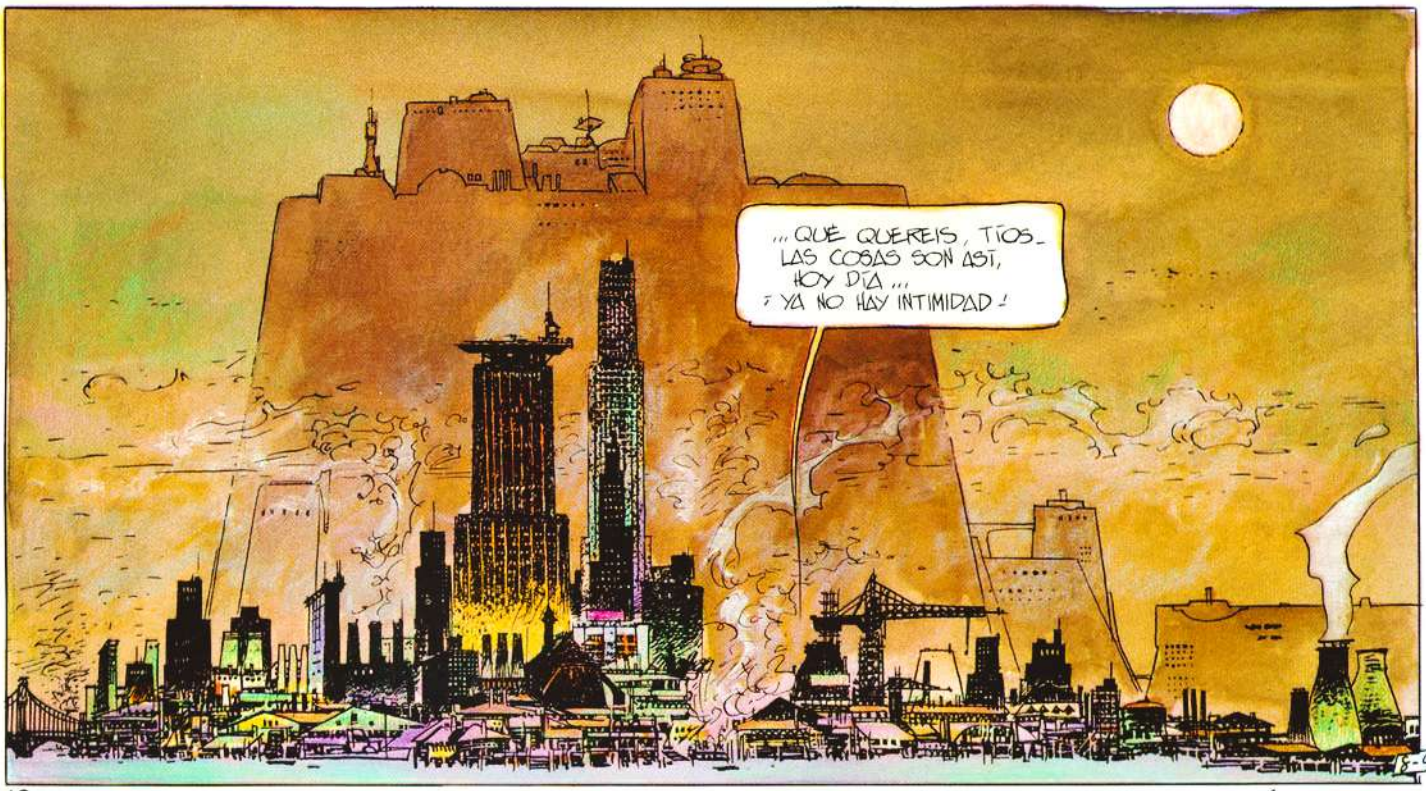

FIN DEL CAPÍTULO

"ASÍ DE SIMPLE" capítulo 5º

ALFONSO FONT © 1984

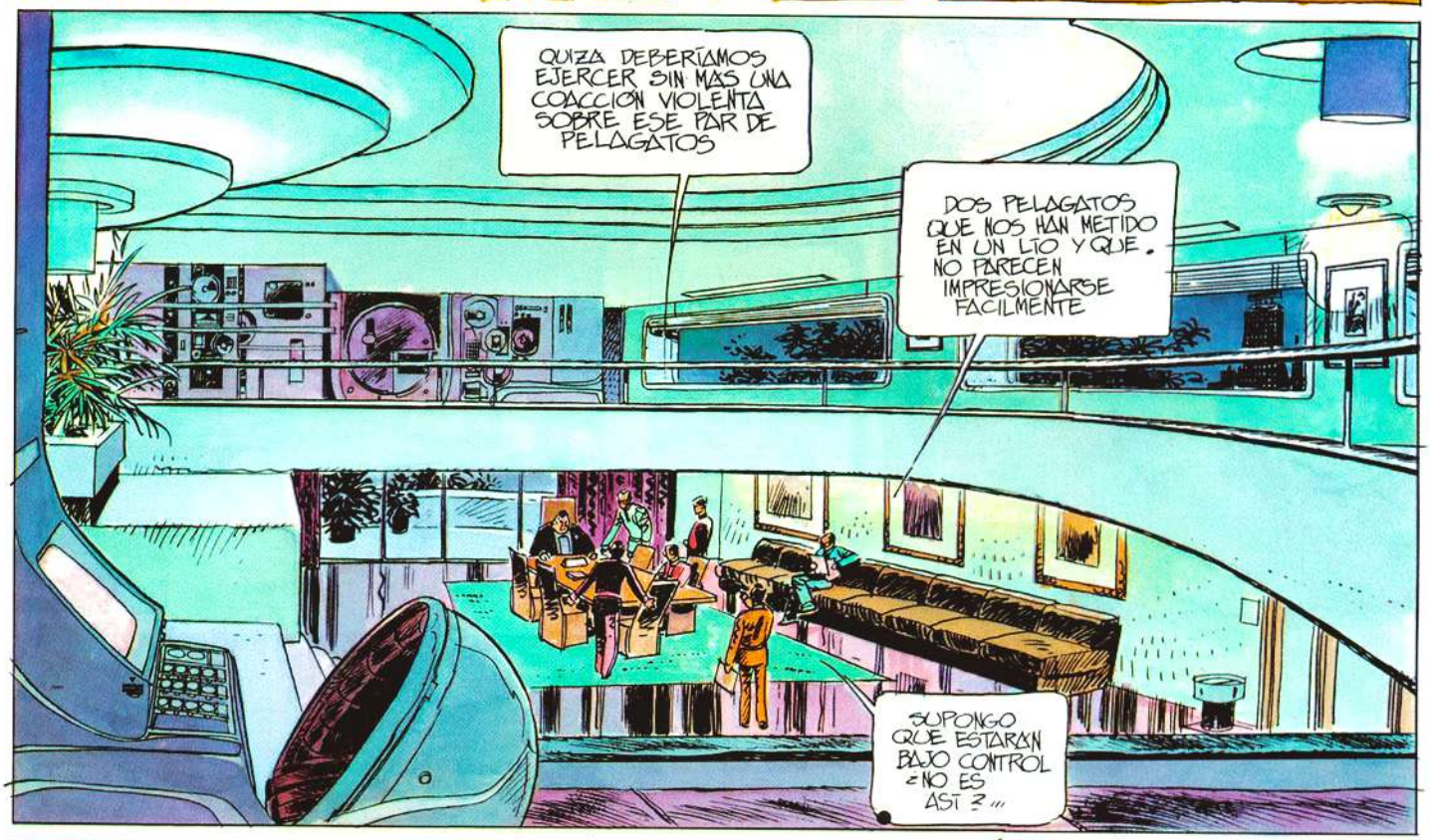

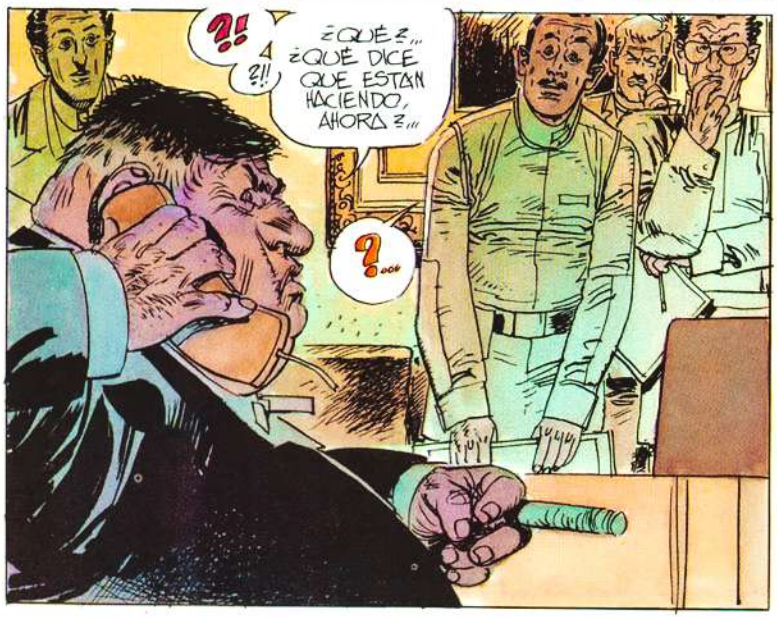

1-5

¡QUÉ TONTERÍA! ¡PERO, QUÉ ENORME TONTERÍA!... ¡VAMOS, VENGA YA! ¿NO ESTÁS EN TUS CABALES?!... ¡PERO... ¿QUIÉN HA PODIDO METERTE SEMEJANTE ATROCIDAD EN LA CABEZA?! ¿EH? ¡NADIE! Y SI NO ¡A VER! ¿QUIÉN? ¿EH? ¿QUIÉN?!...

¡ARMYTAGE!! ¡ESE GORDO MALDITO HA TENIDO QUE SER!

!!?!

¡CLARO! ¿NO LO VES?! ¡ESE MONUMENTO AL MAL GUSTO HA DADO PUBLICIDAD AL 'AFER' PARA PONER A LA GENTE CONTRA NOSOTROS!

EEEE... JE-JE-HEM!... ESTOOO... AR-ARMYTAGE... EUH... ¿Q-QUÉ ARMYTAGE?...

!?! ¿QUÉ ARMYTAGE?... ¿ESTÁS LOCO?... ¿CÓMO QUE QUÉ ARMYTAGE?

EEE... HEM...

¡AH! ¿ELLA? ¡Y QUÉ MÁS DA! ¿NO VES QUÉ LO SABE?, Y SI ELLA LO SABE ES PORQUE MEDIA HUMANIDAD DEBE SABERLO A ESTAS HORAS!... ¡TE DIGO QUE ESTO ES UNA MANIOBRA DEL GORDO DE LAS NARICES!!

¿ME PERMITÍS?...

¡PERO, QUÉ MANIOBRA, NI MANIOBRA, HOMBRE!!...

¡HA HECHO QUE SE SEPA! ¡LA GENTE QUERRÁ LINCHARNOS! ¡ESTAMOS EN PELIGRO Y LA ÚNICA SOLUCIÓN ES ACEPTAR LAS CONDICIONES DE LA C.E.E. A CAMBIO DE PROTECCIÓN!

¿ME PERMITÍS?...

¡JA! ¿PROTECCIÓN DE LA C.E.E.?... ¡TÚ SÍ ESTÁS LOCO!!

PST!

¡PERO CALLA TÚ YA, DE UNA VEZ, CARAY!

ESO ES, CÁLLATE UN POCO, NENA, ¿EH?

PERO NO HA SIDO LA C.E.E. QUIEN ME HA INFORMADO... SINO TUS TARJETAS DE CRÉDITO...

2-5

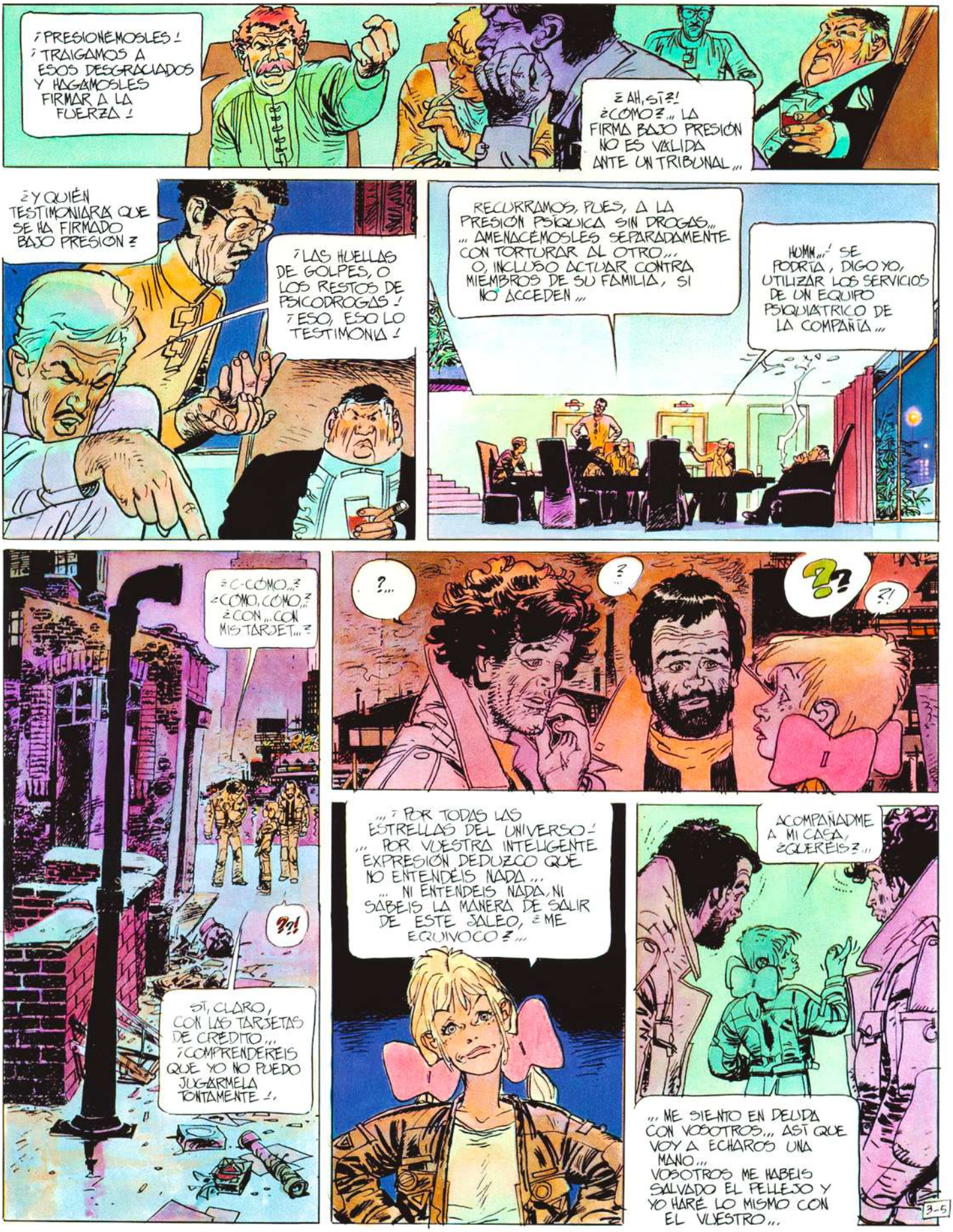
¡PRESIONÉMOSLES!
¡TRAIGAMOS A ESOS DESGRACIADOS Y HAGÁMOSLES FIRMAR A LA FUERZA!
¿AH, SÍ?! ¿CÓMO?... LA FIRMA BAJO PRESIÓN NO ES VÁLIDA ANTE UN TRIBUNAL...
¿Y QUIÉN TESTIMONIARÁ QUE SE HA FIRMADO BAJO PRESIÓN?
¡LAS HUELLAS DE GOLPES, O LOS RESTOS DE PSICODROGAS! ¡ESO, ESO LO TESTIMONIA!
RECURRAMOS, PUES, A LA PRESIÓN PSÍQUICA SIN DROGAS... ...AMENACÉMOSLES SEPARADAMENTE CON TORTURAR AL OTRO... O, INCLUSO ACTUAR CONTRA MIEMBROS DE SU FAMILIA, SI NO ACCEDEN...
HUMM...! SE PODRÍA, DIGO YO, UTILIZAR LOS SERVICIOS DE UN EQUIPO PSIQUIÁTRICO DE LA COMPAÑÍA...
¿C-CÓMO...? ¿CÓMO, CÓMO...? ¿CON... CON MIS TARJET...?
?!
SÍ, CLARO, CON LAS TARJETAS DE CRÉDITO... ¿COMPRENDERÉIS QUE YO NO PUEDO JUGÁRMELA TONTAMENTE!
?...
?
??
?!
...¡POR TODAS LAS ESTRELLAS DEL UNIVERSO! ...POR VUESTRA INTELIGENTE EXPRESIÓN DEDUZCO QUE NO ENTENDÉIS NADA... ...NI ENTENDÉIS NADA, NI SABÉIS LA MANERA DE SALIR DE ESTE SALEO, ¿ME EQUIVOCO?...
ACOMPAÑADME A MI CASA, ¿QUERÉIS?...
...ME SIENTO EN DEUDA CON VOSOTROS... ASÍ QUE VOY A ECHAROS UNA MANO... VOSOTROS ME HABÉIS SALVADO EL PELLEJO Y YO HARÉ LO MISMO CON EL VUESTRO...
3-5

¿QUÉ HACEN?!... ¿SE VAN CON LA NIÑA?... !?... ¿CÓMO?... ¡Y YO QUÉ SÉ SI SON UNOS PERVERTIDOS PEDERASTAS!... ¡USTED NO LES PIERDA DE VISTA Y TÉNGAME INFORMADO! ¡SI SE LE DESPISTAN SE ACORDARÁ DE MÍ!

¡AHÍ LO TENEMOS! ¡ACUSÉMOSLES DE PERVERSIÓN DE MENORES! ¡UTILICEMOS LA ACUSACIÓN DE ESTUPRO, SI NO COLABORAN!

¡CON ESO NO VAMOS A NINGUNA PARTE! SOMOS HOMBRES DE NEGOCIOS ¡SEAMOS PRÁCTICOS! ¡VAYAMOS DIRECTAMENTE A UNA ACCIÓN VIOLENTA CONTRA LOS FAMILIARES, Y FIRMARÁN LO QUE QUERAMOS!

HÁGANME CALLAR SI LES PARECE UNA TONTERÍA, PERO, ¿Y SI LES AMENAZAMOS CON INOCULARLES ALGUNA ENFERMEDAD VERGONZOSA?... ¿O CON INDUCIRLES A UNA DROGADICCIÓN?...

¡EL TIEMPO CORRE, CABALLEROS! ¡HEMOS DE LLEGAR A UN ACUERDO, YA!... O AFRONTAR EL VENCIMIENTO DEL PRIMER PAGO...

PONEROS CÓMODOS, TÍOS - ¿QUERÉIS TOMAR ALGO? ¿JEREZ? ¿COÑAC?...

...G-GRACIAS... EEUMH... N-NO ME IMAGINABA YO QUE TU CASA... EUH... FUESE... HEM...

ESTOO... ¿N-NO MOLESTAREMOS A TU M-MAMÁ, SI NO ESTÁ BIEN?...

!! ¿A MI MAM...?! MADRE MÍA... REALMENTE NECESITÁIS AYUDA...

¡PROVOQUEMOS UNA GUERRA CON PETROS!... ¡Y MANDEMOS A ESOS DOS A PRIMERA LÍNEA!

¡NO DIGA TONTERÍAS!... ¡EL GOBIERNO NOS ABANDONARÍA! ¡NO CAERÍA EN UN EMBOLISMO TAN BURDO!

COMO OS DIJE, DEBO TOMAR PRECAUCIONES CON LAS TARJETAS DE CRÉDITO, NO RESULTE QUE PERTENEZCAN A ALGÚN PEZ GORDO... A UN POLI, O UN JUEZ... NO SÉ, ALGUIEN ASÍ, QUE PUEDE TRAERTE LÍOS, LÓGICO ¿NO?

Y... Y... Y CON... CON ESA HABILIDAD TUYA... UH... ¿VIVES ASÍ?... ¡CARAY! ¿NO?

4-5

¡QUITA, TÍO!... ¡ESO LO HAGO POR DIVERSIÓN!... LA VIDA ME LA MONTO CON ESOS, CON MIS FIELES Y BONITOS ORDENADORES...

?... SLOOOOR!

PERO MIRA, OS CUENTO EL PROCESO... PRIMERO, CON LA TARJETA SUPE TU NOMBRE, GRACIAS AL NOMBRE AVERIGÜÉ DONDE TRABAJABAS POR MEDIO DEL NÚMERO DE SEGURIDAD SOCIAL, GRACIAS A LAS REVISTAS TÉCNICAS DE ALTA ESPECIALIZACIÓN POSEO EL CÓDIGO TELEFÓNICO DE LA RED INFORMÁTICA DE LAS GRANDES COMPAÑÍAS...

...POR TANTEO, Y ES ALGO QUE NO ME LLEVA MÁS ALLÁ DE UNA HORA, LOCALIZO LOS CÓDIGOS Y LA CONTRASEÑA DE SU ORDENADOR CENTRAL, Y UNA VEZ EN CONTACTO ME FACILITA CUALQUIER INFORMACIÓN QUE LE PIDA SIN PEGA NINGUNA... ¡YA VEIS! ASÍ DE SIMPLEMENTE ME ENTERÉ DE VUESTRO JALEO...

MIRA TÚ... A-ASÍ DE SIMPLE...

YA VES...

¡ANDA, QUE NO OS ANDÁIS POR LAS RAMAS, VOSOTROS! ¿EH? ¡VENDER LA TIERRA! ¡SEREIS ZULÚS!...

¡AH, NO! ¡UN MOMENTO! ¡NOSOTROS NO HEMOS HECHO NADA DE ESO! ¡LOS DE PETROS NOS TIMARON MANIPULANDO EL CONTRATO!

ASÍ DE SIMPLE, TAMBIÉN...

¡AHÁ! SI MANIPULARON EL CONTRATO, ES PRUEBA DE QUE PUEDE HACERSE... ASÍ QUE, LO HACEMOS TAMBIÉN NOSOTROS DESDE AQUÍ Y, ¡ADIÓS PROBLEMA!...

ASÍ DE SIMPLE...

!!!?! !?!!

¿CANTAN?! ... ¿QUE GRITAN COMO ENAJENADOS?... ¿SOLUCIÓN? ¿QUÉ SOLUCIÓN?! ¿LA SOLUCIÓN A QUÉ COSA?... ¿QUÉ?!!...

¡TRÁIGAMELOS AQUÍ INMEDIATAMENTE!... ¡COMO SEA, PERO TRÁIGALOS AQUÍ!

NO NOS LLEVARÁ DEMASIADO TIEMPO... ¡MIRA! ... AHÍ TENEMOS UN PRIMER CÓDIGO...

TIC TIT TRI BIII? TIT

YA QUE TIENEN LA SOLUCIÓN ¿QUERRÁN ACOMPAÑARME?...

!!?! !!! !!?

5-5

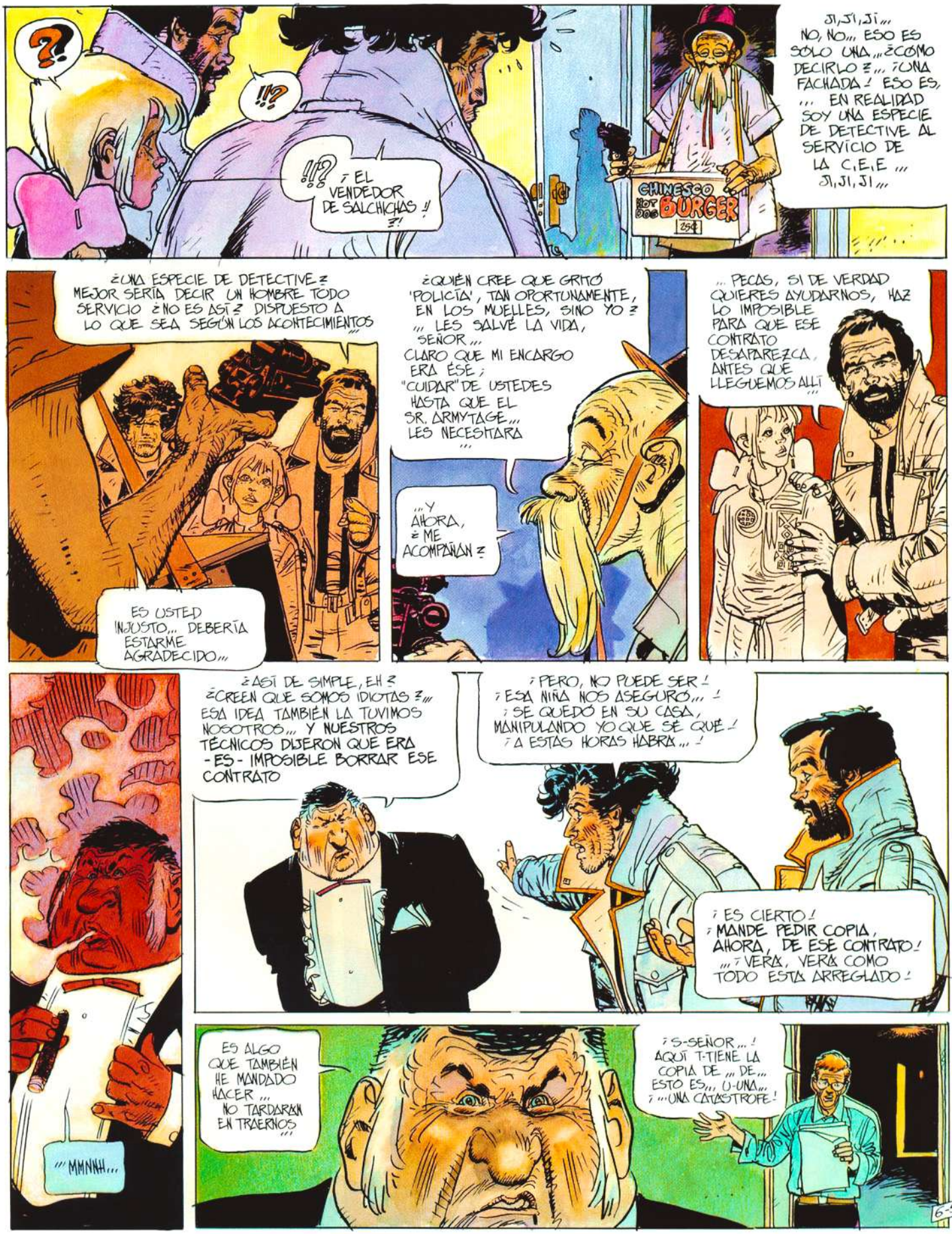
?
!!?
!!? ¡EL VENDEDOR DE SALCHICHAS!! ?!
CHINESCO HOT DOG BURGER 25¢
JI, JI, JI... NO, NO... ESO ES SÓLO UNA... ¿CÓMO DECIRLO?... ¡UNA FACHADA! ESO ES, ... EN REALIDAD SOY UNA ESPECIE DE DETECTIVE AL SERVICIO DE LA C.E.E... JI, JI, JI...
¿UNA ESPECIE DE DETECTIVE? MEJOR SERÍA DECIR UN HOMBRE TODO SERVICIO ¿NO ES ASÍ? DISPUESTO A LO QUE SEA SEGÚN LOS ACONTECIMIENTOS...
ES USTED INJUSTO... DEBERÍA ESTARME AGRADECIDO...
¿QUIÉN CREE QUE GRITÓ 'POLICÍA', TAN OPORTUNAMENTE, EN LOS MUELLES, SINO YO? ... LES SALVÉ LA VIDA, SEÑOR... CLARO QUE MI ENCARGO ERA ÉSE; "CUIDAR" DE USTEDES HASTA QUE EL SR. ARMYTAGE... LES NECESITARA...
...Y AHORA, ¿ME ACOMPAÑAN?
... PECAS, SI DE VERDAD QUIERES AYUDARNOS, HAZ LO IMPOSIBLE PARA QUE ESE CONTRATO DESAPAREZCA, ANTES QUE LLEGUEMOS ALLÍ...
...MMNNH...
¿ASÍ DE SIMPLE, EH? ¿CREEN QUE SOMOS IDIOTAS?... ESA IDEA TAMBIÉN LA TUVIMOS NOSOTROS... Y NUESTROS TÉCNICOS DIJERON QUE ERA -ES- IMPOSIBLE BORRAR ESE CONTRATO
¡PERO, NO PUEDE SER! ¡ESA NIÑA NOS ASEGURÓ...! ¡SE QUEDÓ EN SU CASA, MANIPULANDO YO QUE SÉ QUÉ! ¡A ESTAS HORAS HABRÁ...!
¡ES CIERTO! ¡MANDE PEDIR COPIA, AHORA, DE ESE CONTRATO! ...¡VERÁ, VERÁ COMO TODO ESTÁ ARREGLADO!
ES ALGO QUE TAMBIÉN HE MANDADO HACER... NO TARDARÁN EN TRAERNOS...
¡S-SEÑOR...! AQUÍ T-TIENE LA COPIA DE... DE... ESTO ES... U-UNA... ¡...UNA CATÁSTROFE!
6-5

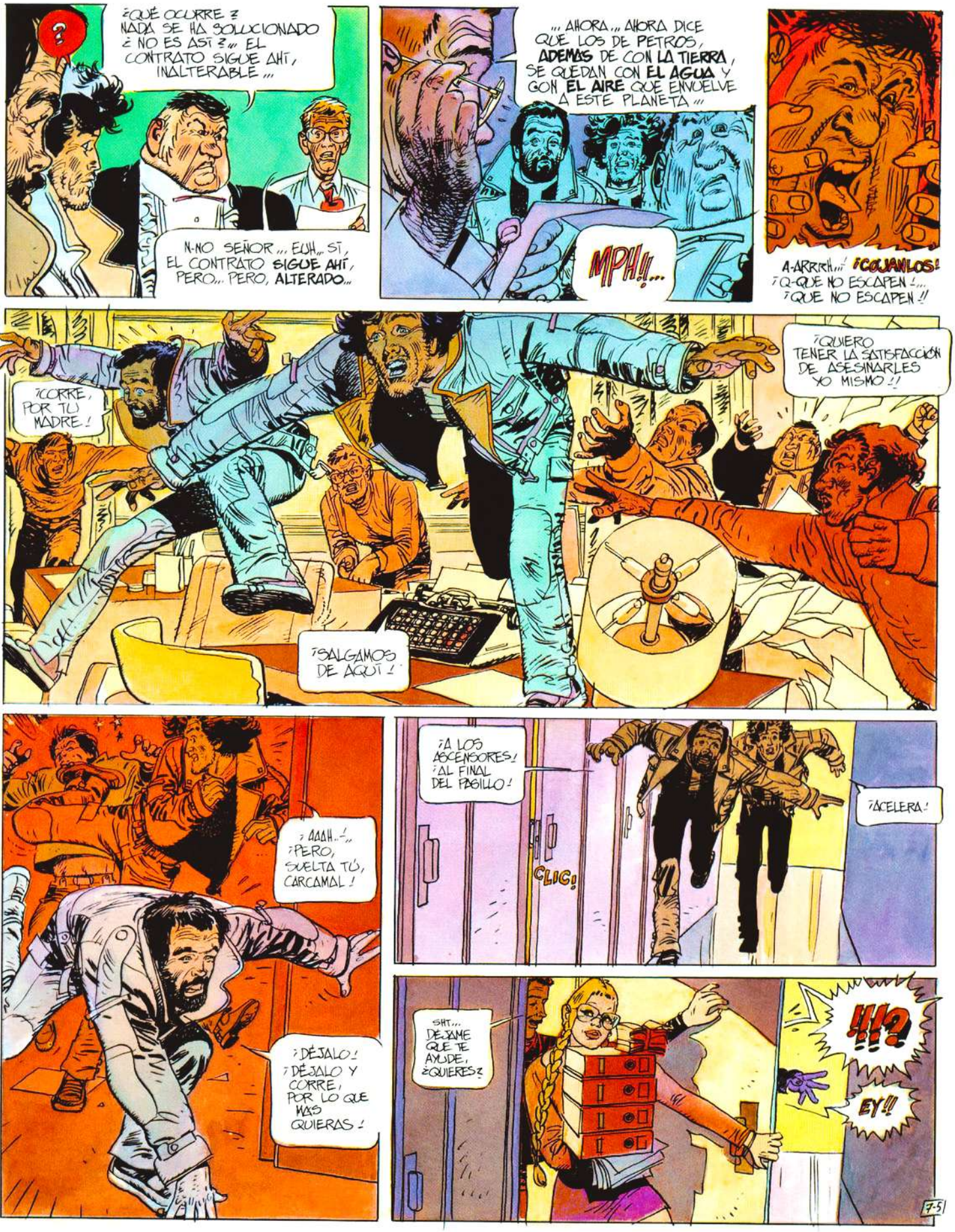
¿QUÉ OCURRE? NADA SE HA SOLUCIONADO ¿NO ES ASÍ?... EL CONTRATO SIGUE AHÍ, INALTERABLE...
N-NO SEÑOR... EUH... SÍ, EL CONTRATO SIGUE AHÍ, PERO... PERO, ALTERADO...
...AHORA... AHORA DICE QUE LOS DE PETROS, ADEMÁS DE CON LA TIERRA, SE QUEDAN CON EL AGUA Y CON EL AIRE QUE ENVUELVE A ESTE PLANETA...
MPH!!...
A-ARRRH...! ¡COJANLOS! ¡Q-QUE NO ESCAPEN!... ¡QUE NO ESCAPEN!!
¡CORRE, POR TU MADRE!
¡QUIERO TENER LA SATISFACCIÓN DE ASESINARLES YO MISMO!!
¡SALGAMOS DE AQUÍ!
¡AAAH...!... ¡PERO, SUELTA TÚ, CARCAMAL!
¡DÉJALO! ¡DÉJALO Y CORRE, POR LO QUE MÁS QUIERAS!
¡A LOS ASCENSORES! ¡AL FINAL DEL PASILLO!
CLIC!
¡ACELERA!
SHT... DÉJAME QUE TE AYUDE, ¿QUIERES?
¡!¿?
EY!!
7-5

¡!!
CRA-AACSH!
BROM!!
AUGH!
¡ATRAPENLOS!
¡ATRAPENLOS Y TRAIGANMELOS AQUÍ!... ¡FIRMARÁN! ¡AHORA FIRMARÁN LO QUE SEA O LOS CASTRARÉ A PATADAS!
¡CUIDADO!
¡OOOO-OOH...!
¡DEJADME! ¡UY! ¡FUERA, DEJADME! ¡AUCH!... ¡UN ABOGADO! ¡QUIERO UN ABOGADO!... ...¡CLARKE... NOS... NOS MATAN!... ¡AY!
¡AAAUUH...! ¡USTEDES NO PUEDEN...! ¡AUH! ¡AY!
!! ?!! ? !!!
!!PERO...! ¿QUÉ HACEN? ¿SE HAN VUELTO LOCOS?!!
¡TÚ!! AAAAH!!
¡MALDITA... SEAS!... UHN! SI SALGO... DE ... DE ESTA... TE...! OOUUCH!...
?! ?! !?
8-5

¡TE... YO TE...!
GARGHLGL...
AAAAAH...!!

BASTA!

¡BASTA!... BASTA...
¡YA ESTÁ BIEN! ¿NO?!... ¿ES ESA LA MANERA QUE TIENEN DE CELEBRAR QUE SE LES SOLUCIONEN LOS PROBLEMAS?! ¿SE HAN VUELTO LOCOS?...
?!
?!
!?
?...

¿QUE LES SOLUCIONEN LOS PROBLEMAS?!... ¡TÚ DEBES SER LA QUE HA MANIPULADO EL CONTRATO EN LA NEUTRAL INTERGALÁCTICA! ¿NO?!...
¡Y TE ATREVES A DECIR QUE ESTÁ SOLUCIONADO!!!...
¡CLARO! ¿AÚN NO LO HAN ENTENDIDO?!

EL CONTRATO NO PODÍA SER BORRADO DEL ORDENADOR DE LA NEUTRAL... NI SE LE PODÍA SUPRIMIR PÁRRAFO O PALABRA ALGUNOS, PORQUE ESE ORDENADOR TRABAJA CON CHIPS DE SEGURIDAD...
... NO SE PODÍA SUPRIMIR NADA... PERO SÍ AÑADIR...

...USTEDES TIENEN AHORA COPIA DEL CONTRATO ORIGINAL Y DEL AMAÑADO POR MÍ...
ANTE UN TRIBUNAL PUEDEN DEMOSTRAR QUE HA HABIDO MANIPULACIÓN Y, COMO SEGÚN ESE SEGUNDO CONTRATO, LOS PERJUDICADOS SON USTEDES, ES FÁCIL SUPONER QUE LA MANIPULACIÓN NO PUEDE PROVENIR MÁS QUE DE LA GENTE DE PETROS, QUE HAN QUERIDO PASARSE DE LISTOS...
!?
?
!!
?!

„ASÍ LAS COSAS, HASTA UN MAL ABOGADO PODRÍA INCULPAR A LA GENTE DE PETROS DE INTENTO FRUSTRADO DE HOMICIDIO„ ¡QUERER DESPOSEER A LOS TERRESTRES DEL AIRE QUE TANTO NECESITAN „¡? ¿DEL AGUA, TAN IMPRESCINDIBLE PARA LA VIDA„¡

„EN FIN„ UN BUEN ABOGADO PODRÍA INCLUSO OBTENER UNA INDEMNIZACIÓN POR DAÑOS Y PERJUICIOS ¿NO LO CREEN ASÍ?„

¡!

¡?

ACOMPAÑAME A MI DESPACHO, ¿QUIERES?„ DIME UNA COSA, ¿TE GUSTARÍA TRABAJAR PARA LA C.I.E, PEQUEÑA?„

CHAO, TÍOS„ Y GRACIAS POR TODO ¿EH?„ NOS VEMOS UN DÍA ¿VALE?

BUENO„ PARECE QUE YA NO NOS NECESITAN„

CLARO„ LES HEMOS SOLUCIONADO SU PROBLEMA„ ¿SE HAN DESAHOGADO GOLPEÁNDONOS?

TEÓRICAMENTE, ÉSTE SERÍA UN BUEN MOMENTO PARA PEDIR AUMENTO DE SUELDO„ ¡UH!„ ¿QUÉ HACEMOS AHORA?„

TÚ, NO SÉ; YO, BUSCAR MI PLANETA, PORQUE, DESDE LUEGO, YO NO DEBO SER DE ESTE MUNDO„

ALFONSO FONT -84

FIN

EL TEBEO PARA ADULTOS Nº 45

NORMA Editorial
250 ptas. Noviembre·84

CIMOC

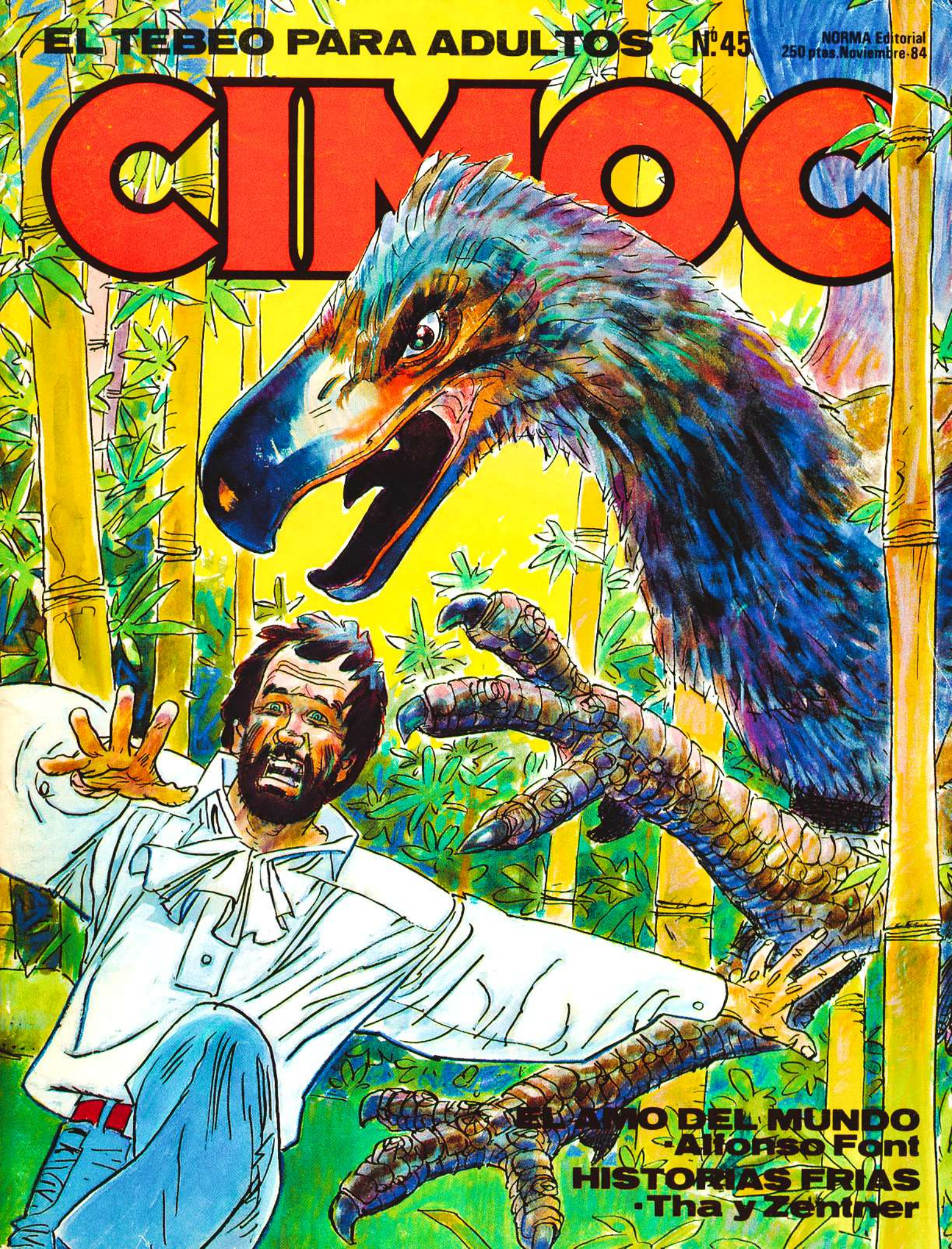

EL FIN DEL MUNDO
·Alfonso Font
HISTORIAS FRIAS
·Tha y Zentner

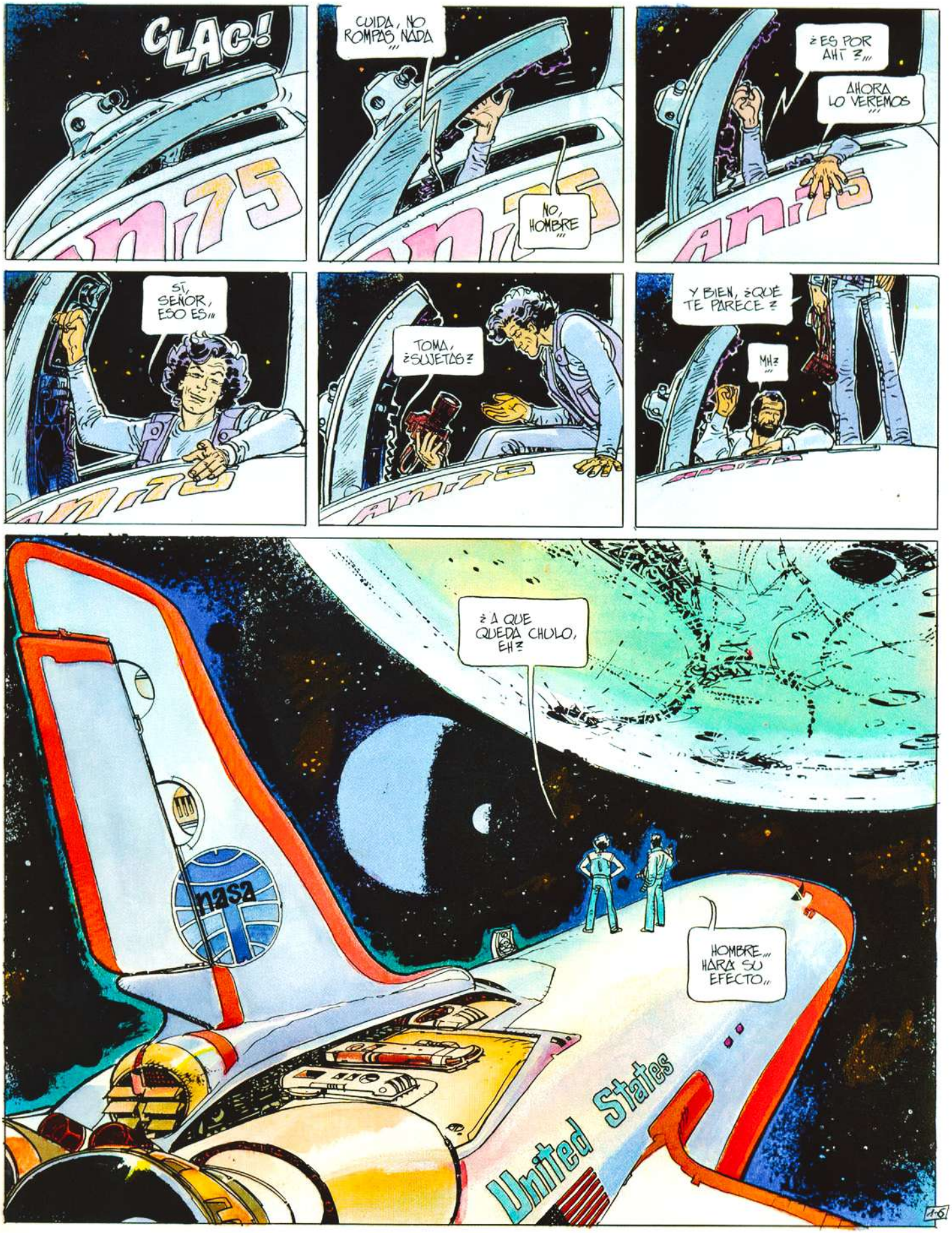
CLAC!
CUIDA, NO ROMPAS NADA
NO, HOMBRE
¿ES POR AHÍ?
AHORA LO VEREMOS
SÍ, SEÑOR, ESO ES
TOMA, ¿SUJETAS?
Y BIEN, ¿QUÉ TE PARECE?
MH?
¿A QUE QUEDA CHULO, EH?
HOMBRE... HARÁ SU EFECTO...
nasa
United States

¡EH! ¡USTEDES! ¡BAJEN DE AHÍ, INMEDIATAMENTE!
¿UHZ... SÍ, EN... EN UN MOMENTO...
SÓLO UN PAR DE FOTOS Y...
¡QUE BAJEN! ¡PERO YA!
NO PRETENDÍAMOS MÁS QUE SACAR UN PAR DE IMÁGENES PARA UNA BROMA, CARAY...
DÉJALO CORRER... AQUÍ, EL SEÑOR NO PARECE TENER SU DÍA DEL SENTIDO DEL HUMOR...
¡ESTO ES UN MUSEO Y NO UNA FERIA!... ¿QUIÉN SE HAN CREÍDO QUE SON?!
CLARKE & KUBRICK
Especialistas, ltd.
en: "EL AMO del MUNDO"
ALFONSO FONT
© 1984
2-6

¡QUÉ TIPO ANTIPÁTICO!... ¡Y NO ME SALGAS CON UN: "Y DESPUÉS DE TODO TIENE RAZÓN"!

NO DIGO NADA, NO DIGO NADA... VEN VAYAMOS A LA SALA DE LEONARDO

ESTE HOMBRE SÍ QUE ERA ALGO SERIO, ¿EH?... ¿TE DAS CUENTA?...

¡OSO!... ...Y EN EL SIGLO XV, QUE SE DICE PRONTO...

DESDE UN PARACAIDAS A UNA MÁQUINA PARA ELEVARSE EN EL AIRE, LA ESCAFANDRA AUTÓNOMA, EL ALA DELTA COMO QUIEN DICE Y QUÉ SÉ YO QUE OTRAS MARAVILLAS...

SÍ... UNO SE PREGUNTA CÓMO DIANTRES SE LE OCURRIRÍAN TANTAS COSAS ¿VERDAD?

VERDAD... MIRA, FÍJATE EN ESTE ARTEFACTO... ¿CUÁL PUEDE SER SU PROPÓSITO?

EN SERIO, ¿NO LO SABES?... SÍ, HOMBRE, SÍ PRECISAMENTE ES UNA DE SUS INVENCIONES MÁS EXTRAORDINARIAS...

¿?

AH?...

...ES LA MÁQUINA PARA **VIAJAR EN EL TIEMPO**... ...¡LO ÚLTIMO DE LEONARDO, TÚ!

BUUUH!... ¡SERÁS GAZNÁPIRO!... CREÍ QUE HABLABAS EN SERIO!

3-6

...ES SU CÉLEBRE ARTEFACTO DENOMINADO 'TRANSGRESIONEM PASO TEMPORA MUTANDIS'... TAL QUE LO OYES...
YA...
¿NO LO CREES? ... BIEN, ¿VES ESE PALITO?
...PUES NO ES UN PALITO, ES EL 'DEMARRÉ'...
NO TOQUES... VAS A LOGRAR QUE EL GUARDA NOS ECHE...
"SE LE DABA VUELTA Y..."
¡KUBRICK! ¡COÑO YA!
!?
?!
KUBRICK... ¿QUÉ... HAS HECHO...?
YO... ¿YO?
¡YA LO TENGO! ¡ES UN 'COUP MONTE'! ¿NO ES ESO? ¡UNA BROMA, VAYA!... SEGUIMOS EN EL MUSEO Y ESTO ES UN HOLOGRAMA, PORQUE, SI NO... ¡SI NO...! ¡TÚ HAS TOCADO ALGO QUE NO DEBÍAS!
¿QUÉ DICES?! ¿ESTÁS LOCO? ¡NO CREERÁS SERIAMENTE QUE ESTE TRASTO...! ¡SI NI SIQUIERA SE PARA QUÉ SIRVE!...
¿NO? ¿Y DÓNDE ESTAMOS?!
¿AH? ¿YO HE DE SABERLO?!
4-6

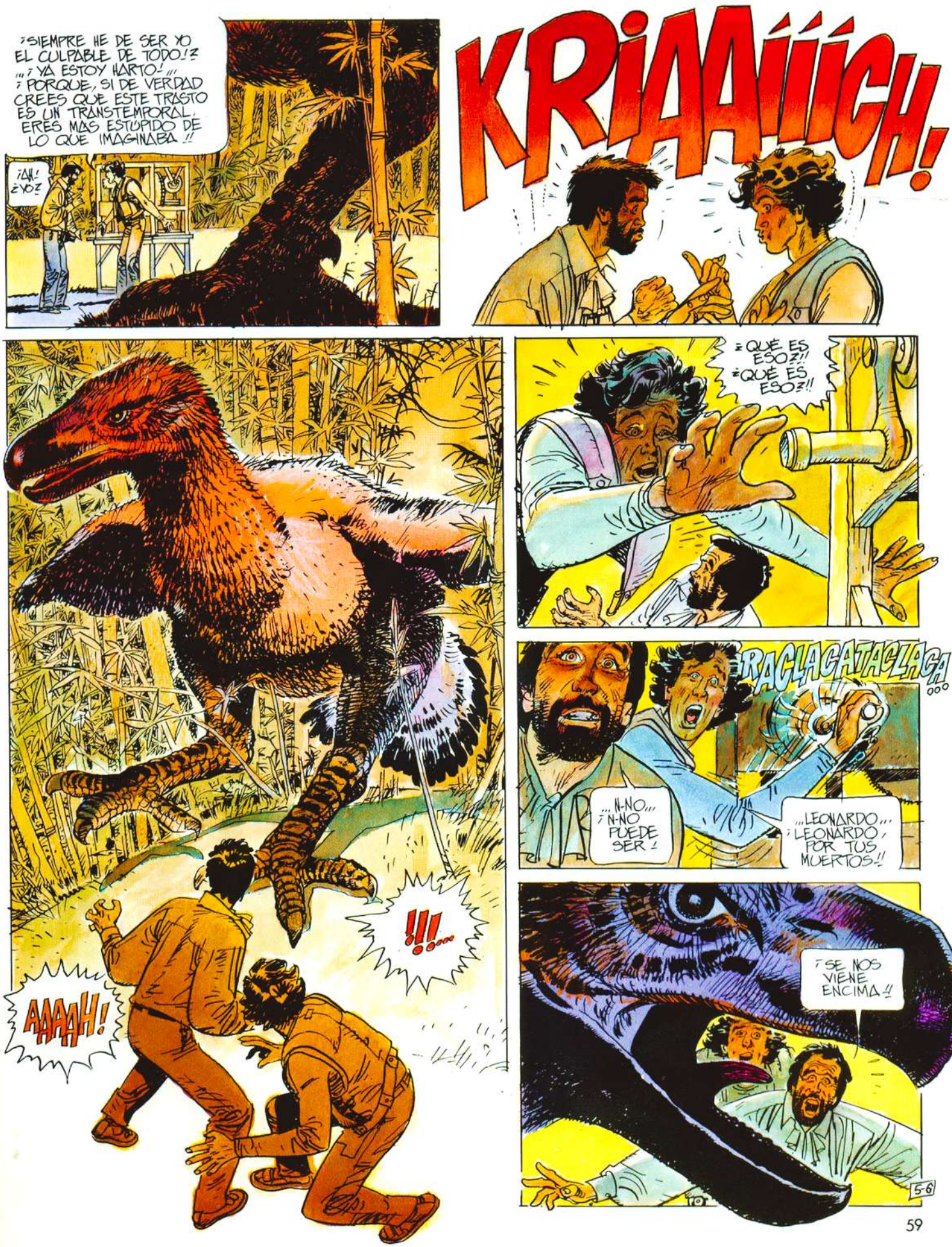
¿SIEMPRE HE DE SER YO EL CULPABLE DE TODO!?
¡¡¡YA ESTOY HARTO!!!
¡PORQUE, SI DE VERDAD CREES QUE ESTE TRASTO ES UN TRANSTEMPORAL, ERES MÁS ESTÚPIDO DE LO QUE IMAGINABA!!
¡AH! ¿YO?
KRIAAÍÍÍCH!
¿QUÉ ES ESO?!!
¿QUÉ ES ESO?!!
RACLACATACLACA!!!
...N-NO...
¡N-NO PUEDE SER!
...LEONARDO...
¡LEONARDO, POR TUS MUERTOS!!
AAAAH!
!!!...
¡SE NOS VIENE ENCIMA!!
5-6

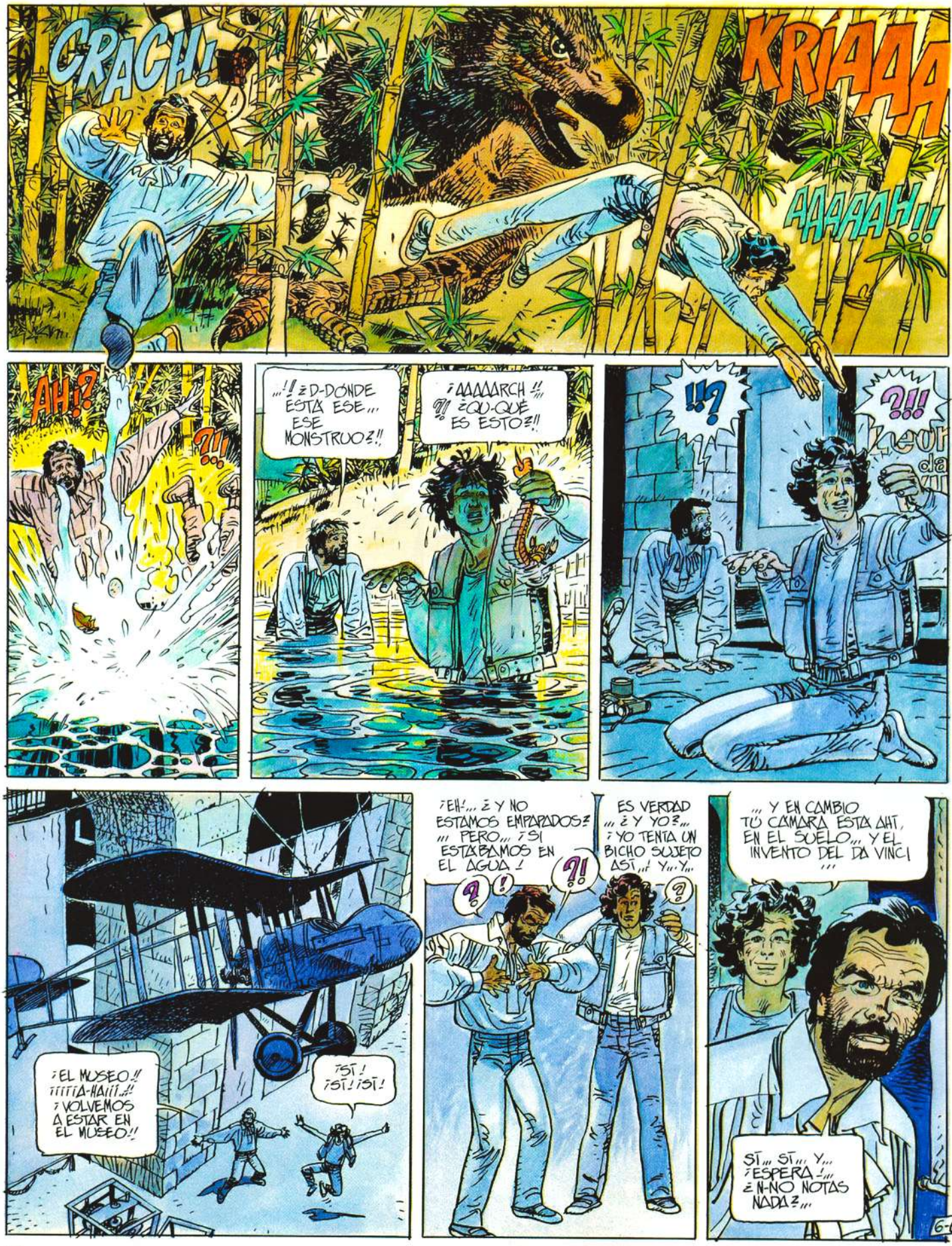
CRACH!
KRIAAA
AAAAAH!!
AH!?
?!!
...!! ¿D-DÓNDE ESTÁ ESE... ESE MONSTRUO?!!
¡AAAAARCH!! ?! ¿QU-QUÉ ES ESTO?!!
!?
?!!
¡EL MUSEO!! ¡¡¡¡¡A-HA!!!!..!! ¡VOLVEMOS A ESTAR EN EL MUSEO!!
¡SÍ! ¡SÍ! ¡SÍ!
¡EH!... ¿Y NO ESTAMOS EMPAPADOS? ... PERO... ¡SI ESTÁBAMOS EN EL AGUA!
ES VERDAD... ¿Y YO?... ¡YO TENÍA UN BICHO SUJETO ASÍ...! Y... Y...
... Y EN CAMBIO TÚ CÁMARA ESTÁ AHÍ, EN EL SUELO... Y EL INVENTO DEL DA VINCI ...
SÍ... SÍ... Y... ¡ESPERA!... ¿N-NO NOTAS NADA?...
6-6

...N-NO HAY NADIE... Y ANTES HABÍA GENTE... OTROS VISITANTES, Y EL GUARDA... Y, AHORA... AHORA...
¡!
...ES CIERTO... ESTAMOS SOLOS...
¿?
SALGAMOS DE AQUÍ, KUBRICK... NO ME GUSTA ESTO...
¿?
...Y... ¿Y SI TAMPOCO HAY NADIE ¿... FUERA, QUIERO DECIR... IMAGINA QUE SALIMOS Y QUE TODOS HAN... DESAPARECIDO... QUE ESTAMOS SOLOS...
¡ESO...! ¡Y PARA NO PASAR EL MAL TRAGO, NO SALIMOS...! ¡NOS QUEDAMOS AQUÍ COMO DOS NAUFRAGOS!... ¡Y SI LO QUE PRETENDES ES ACOJONARME, HE DE DECIRTE QUE HAS LLEGADO TARDE!...
N-NO... NO ES ESO... ES QUE... EMPIEZO A SUGESTIONARME Y... Y... ¿SE-SERÁ MEJOR QUE SALGAMOS, SÍ...!
HA DE EXISTIR UNA EXPLICACIÓN RAZONABLE A TODO ESTO...
SÍ... ESTO NO ES UN MUSEO DE LA AERONÁUTICA Y EL ESPACIO... ¿ES LA CÁMARA DE LOS HORRORES...?
¿Y, A QUIÉN LE CONTAMOS LO OCURRIDO? ¿A LA POLICÍA? ¿A UN ABOGADO? ¿A UN MÉDICO?
SALIDA ORTIE EXIT
A TU SIQUIATRA FAVORITO...
LA SALIDA, "MESIÉ, DAM" ¿LA VOLUNTAD PARA EL GUSTA?... USTED PRIMERO...
Visita de 9h a 17h
¡!?!
AH!
7-6

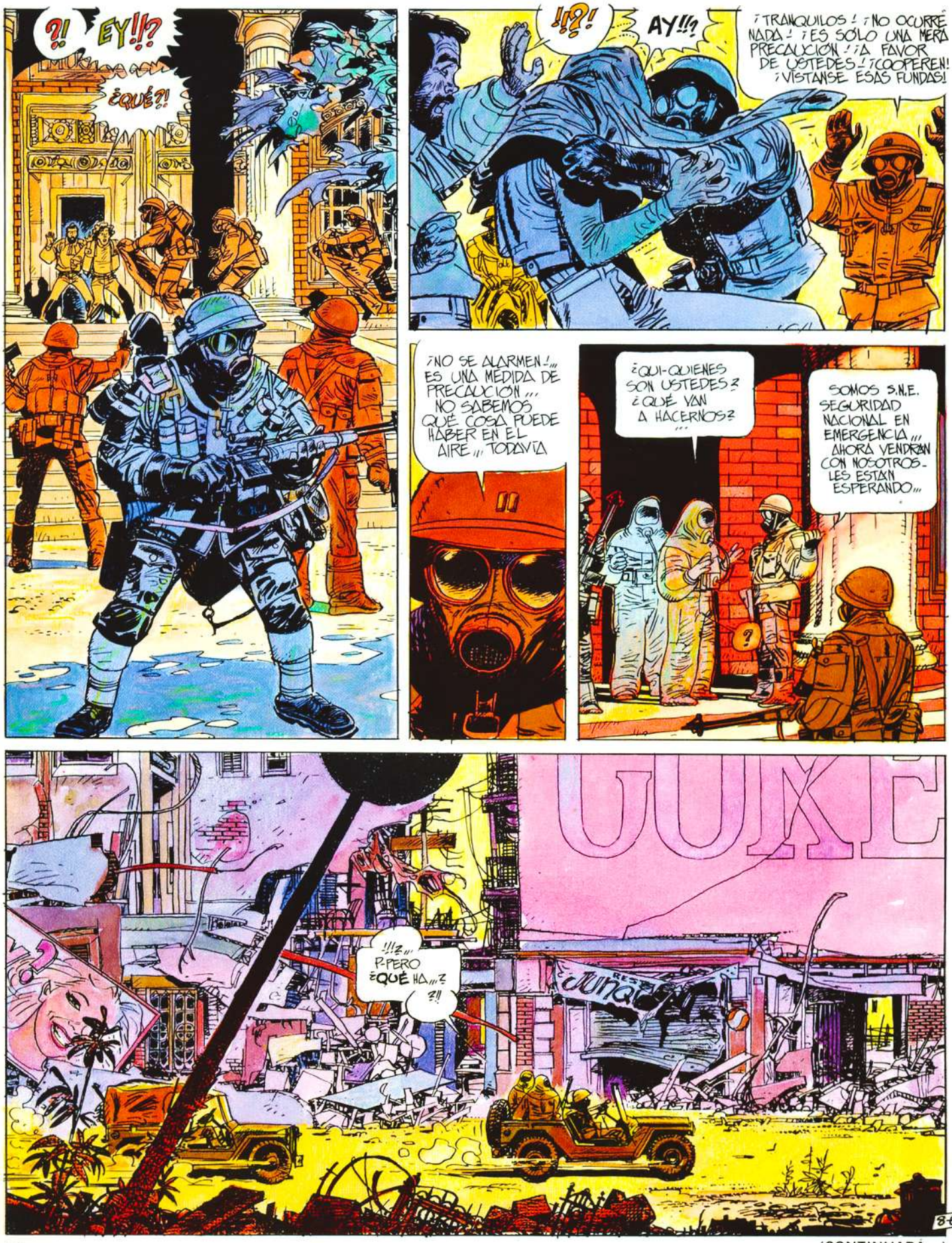
?! EY!!?
¿QUÉ?!
!¿?! AY!!?
¡TRANQUILOS! ¡NO OCURRE NADA! ¡ES SÓLO UNA MERA PRECAUCIÓN! ¡A FAVOR DE USTEDES! ¡COOPEREN! ¡VÍSTANSE ESAS FUNDAS!
¡NO SE ALARMEN!... ES UNA MEDIDA DE PRECAUCIÓN... NO SABEMOS QUÉ COSA PUEDE HABER EN EL AIRE... TODAVÍA
¿QUI-QUIENES SON USTEDES? ¿QUÉ VAN A HACERNOS? ...
SOMOS S.N.E. SEGURIDAD NACIONAL EN EMERGENCIA... AHORA VENDRÁN CON NOSOTROS. LES ESTÁN ESPERANDO...
!!?... P-PERO ¿QUÉ HA...? ?!!
8-6

(CONTINUARÁ...)

CLARKE & KUBRICK. Especialistas en

EL AMO DEL MUNDO

Alfonso Font • Capítulo segundo

Al visitar un museo científico-futurista, **Kubrick** tontea con una máquina para viajar en el tiempo. Y de pronto, los especialistas se encuentran en plena Prehistoria, acosados por un pajarraco de dimensiones considerables. Milagrosamente logran escapar y vuelven a encontrarse en el museo. O al menos, eso creen ellos...

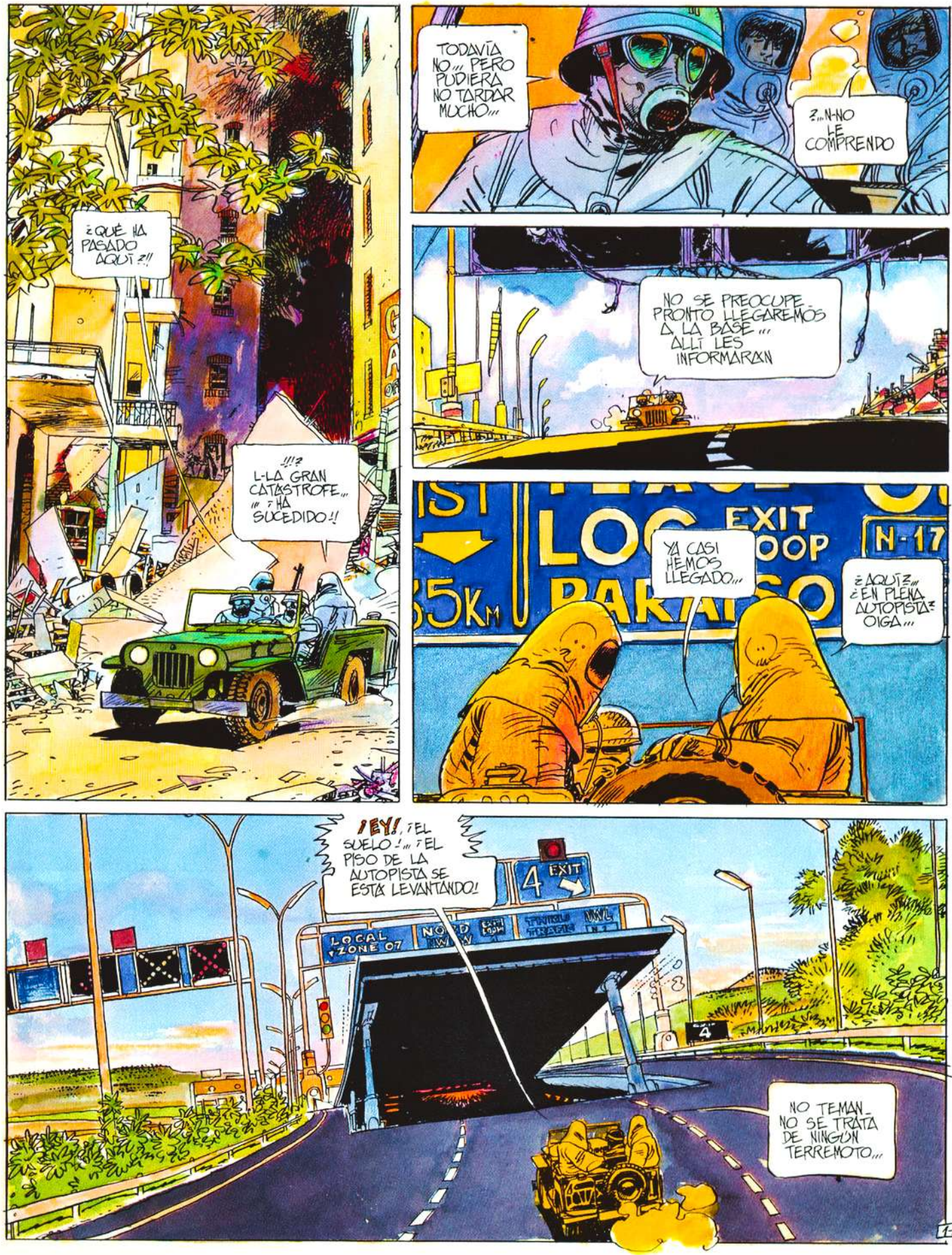
¿QUÉ HA PASADO AQUÍ?!!
!!!? L-LA GRAN CATÁSTROFE... ... ¿HA SUCEDIDO?!
TODAVÍA NO... PERO PUDIERA NO TARDAR MUCHO...
?...N-NO LE COMPRENDO
NO SE PREOCUPE. PRONTO LLEGAREMOS A LA BASE... ALLÍ LES INFORMARÁN
EXIT
N-17
35Km
YA CASI HEMOS LLEGADO...
¿AQUÍ?... ¿EN PLENA AUTOPISTA? OIGA...
¡EY!, ¿EL SUELO!... ¿EL PISO DE LA AUTOPISTA SE ESTÁ LEVANTANDO!
4 EXIT
LOCAL ZONE 07
NO TEMAN. NO SE TRATA DE NINGÚN TERREMOTO...

ES LA ENTRADA A LA BASE... EN UN MOMENTO PODRÁN QUITARSE ESA ROPA
STOP 150 MTS
A LA ORGANIZACIÓN DEL ATLÁNTICO NORTE ALGUNAS DE LAS AUTOPISTAS LE SON MÁS ÚTILES POR ABAJO QUE POR ARRIBA...
MÁS ÍNTIMO, ¿NO?
STOP CONTROL
BIEN, AQUÍ NOS DESPEDIMOS. AHORA LES CONDUCIRÁN A PRESENCIA DEL COMANDANTE MAIHOFF, QUIEN LES PONDRÁ AL CORRIENTE DE TODO... CHAO!
MUY AMABLE... ¿MAIHOFF?...
MAIHOFF... ¿DÉ QUÉ ME SUENA A MÍ ESE NOMBRE?
¿SEÑORES CLARKE Y KUBRICK? TIENEN LA AMABILIDAD DE SEGUIRME...?
!!!?!
...EL COMANDANTE MAIHOFF LES ESPERA...
VENGAN, HAY QUE BAJAR EN EL ASCENSOR
LA SEGUIMOS...
SÍ
JI, JI... ¿ME DISCULPA?... ¡ES TAN REDUCIDO ESTO!, JI, JI...
HAGA, HAGA...
N-NO SE DISCULPE, ¡POR FAVOR!..
2-7

...HEMOS LLEGADO... ¿PUEDE ABRIR?
¿PERDÓN?
ABRIR... EL PASADOR QUEDA TRAS USTED Y NO ALCANZO...
NO... ¿NO? ... ¡OH! ¡SÍ!, CLARO, SÍ, YA... YA ABRO... ¡OPS! ... ¡PERDÓN!
SÍ QUE ES ESTRECHO, ESTO, SÍ... HEM...
HA SIDO UN PLACER VIAJAR CON USTED
UN VIAJE CORTO, PERO INTENSO...
OH!, ADULADORES
BIENVENIDOS, CABALLEROS,- ME ALEGRA VOLVER A VERLES...
EL COMANDANTE MAIHOFF...
¡USTED! !!!
¡EL PULVERIZADOR!! (*) !!
HEM... BIEN, SÍ, YO... ¿TAN... TERRIBLE LES PARECE?
(*) VER ALBUM CLARKE & KUBRICK, ESPACIALISTAS, LTD.
¡MAS! ¡SU RECUERDO AÚN ME PROVOCA PESADILLAS NOCTURNAS! ¡NO ME CUENTE NADA! ¡DÉJENOS EN PAZ!
PERO... ESO ES IMPOSIBLE, QUERIDO AMIGO...
YA HAN VISTO COMO ESTÁ TODO AHÍ ARRIBA; DESTRUCCIÓN, CAOS... ¡UN DESASTRE!... Y LA COSA, AÚN PUEDE IR A PEOR, DESGRACIADAMENTE...
SÍ... ¿QUÉ HA OCURRIDO?... N-NO HABRÁ GUERRA... ¿VERDAD?
NO, NO HAY GUERRA... ¡AUNQUE ESTAMOS PREPARADOS POR SI ACASO!... ESA CATÁSTROFE HA SIDO PROVOCADA POR UNO DE LOS NUESTROS; O ESO CREÍAMOS
AH, PERO, EL PROFESOR RINTELEN, PETER RINTELEN, LES RESOLVERÁ SUS INQUISITIVAS DUDAS... ES NUESTRO JEFE DE PROYECTOS...
Z...
37

HOLA...
?...
HOLA, SÍ, A VER, MIREN ESTA FOTO ¿CONOCEN A ESTE HOMBRE?
¡EY! ¿CLARO! ¡EL PROYECTO "UVE"! (*)
SÍ, CIERTO...
SE LLAMA THEO VAN BERKHOUT, Y TRABAJÓ EFECTIVAMENTE, EN UN LLAMADO PROYECTO "UVE"
(*) VER ÁLBUM "CLARKE & KUBRICK: ESPACIALISTAS, LTD."
...TRABAJANDO EN AQUÉL PROYECTO, Y DE MODO CASUAL, DIERON CON EL PRINCIPIO BÁSICO DE UN DESCUBRIMIENTO IMPORTANTÍSIMO
¿ESE VAN BERKHOUT? PUES NO PARECE DEMASIADO INTELIGENTE...
FUERE COMO FUESE... DESCUBRIÓ, ¡LA MÁQUINA DEL TIEMPO!
!!?!
¡ANDA YA! ¿QUÉ DICE?!
¡CALLA, KUBRICK! ...?
¡COMO PUEDEN COMPRENDER, ESTE DESCUBRIMIENTO ES LO MÁS GRANDE, LO MÁS TRASCENDENTAL QUE EL SER HUMANO HAYA LOGRADO JAMÁS!
!!!
CLARO...
¡CLARO! ¡SE PUEDE PONER REMEDIO A TODOS LOS ERRORES COMETIDOS! ¡SE PODRÁ LLEVAR LA CULTURA AL HOMBRE DE CROMAGNON! ¡SE PODRÁ MEJORAR...!
ELIMINAR EPIDEMIAS, TERMINAR CON EL OSCURANTISMO, ¡LAS GUERRAS! ...¡ES CIERTO!!
4-7

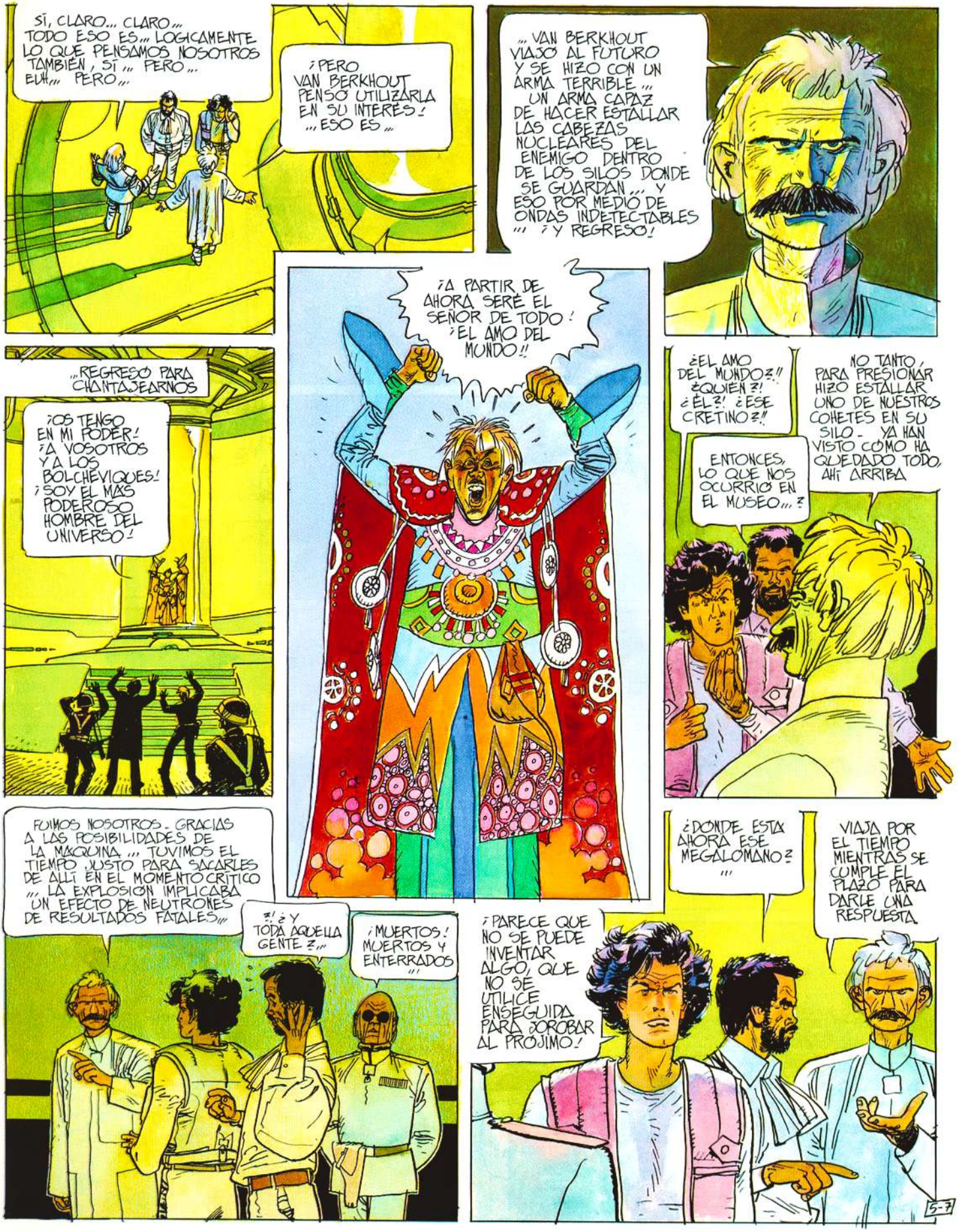
SÍ, CLARO... CLARO... TODO ESO ES... LOGICAMENTE LO QUE PENSAMOS NOSOTROS TAMBIÉN, SÍ... PERO... EUH... PERO...
¡PERO VAN BERKHOUT PENSÓ UTILIZARLA EN SU INTERÉS! ... ESO ES...
... VAN BERKHOUT VIAJÓ AL FUTURO Y SE HIZO CON UN ARMA TERRIBLE... UN ARMA CAPAZ DE HACER ESTALLAR LAS CABEZAS NUCLEARES DEL ENEMIGO DENTRO DE LOS SILOS DONDE SE GUARDAN... Y ESO POR MEDIO DE ONDAS INDETECTABLES... ¡Y REGRESO!
¡A PARTIR DE AHORA SERÉ EL SEÑOR DE TODO! ¡EL AMO DEL MUNDO!!
... REGRESO PARA CHANTAJEARNOS
¡OS TENGO EN MI PODER! ¡A VOSOTROS Y A LOS BOLCHEVIQUES! ¡SOY EL MÁS PODEROSO HOMBRE DEL UNIVERSO!
¿EL AMO DEL MUNDO?! ¿QUIÉN?! ¿ÉL?! ¿ESE CRETINO?!
NO TANTO, PARA PRESIONAR HIZO ESTALLAR UNO DE NUESTROS COHETES EN SU SILO - YA HAN VISTO CÓMO HA QUEDADO TODO, AHÍ ARRIBA
ENTONCES, LO QUE NOS OCURRIÓ EN EL MUSEO...?
FUIMOS NOSOTROS - GRACIAS A LAS POSIBILIDADES DE LA MÁQUINA... TUVIMOS EL TIEMPO JUSTO PARA SACARLES DE ALLÍ EN EL MOMENTO CRÍTICO... LA EXPLOSIÓN IMPLICABA UN EFECTO DE NEUTRONES DE RESULTADOS FATALES...
¿?! ¿Y TODA AQUELLA GENTE?...
¡MUERTOS! MUERTOS Y ENTERRADOS...
¿DÓNDE ESTÁ AHORA ESE MEGALÓMANO?...
VIAJA POR EL TIEMPO MIENTRAS SE CUMPLE EL PLAZO PARA DARLE UNA RESPUESTA
¡PARECE QUE NO SE PUEDE INVENTAR ALGO, QUE NO SE UTILICE ENSEGUIDA PARA ROBAR AL PRÓJIMO!
5-7

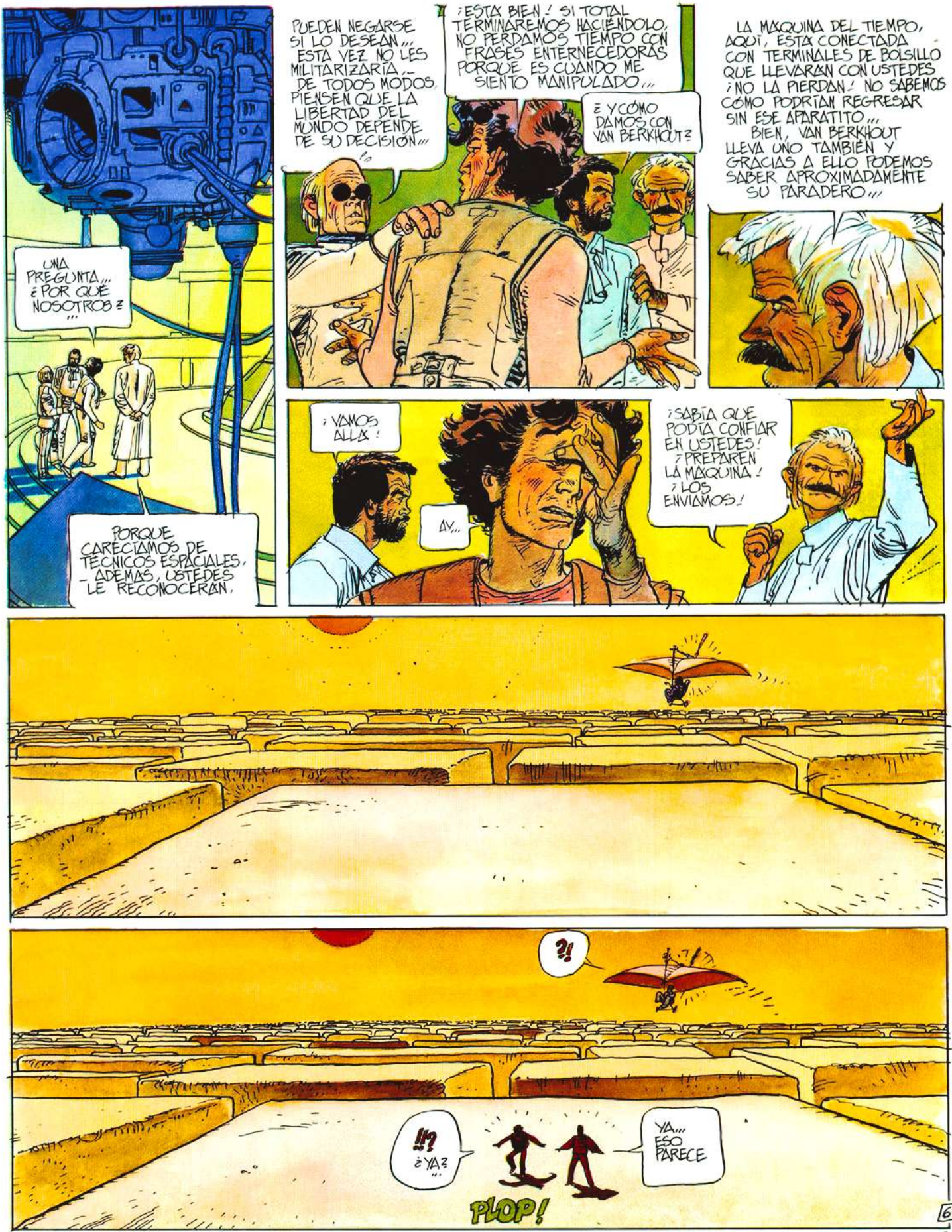
UNA PREGUNTA... ¿POR QUÉ NOSOTROS? ...
PORQUE CARECÍAMOS DE TÉCNICOS ESPACIALES. - ADEMÁS, USTEDES LE RECONOCERÁN.
PUEDEN NEGARSE SI LO DESEAN... ESTA VEZ NO LES MILITARIZARÍA.- DE TODOS MODOS, PIENSEN QUE LA LIBERTAD DEL MUNDO DEPENDE DE SU DECISIÓN...
¡ESTÁ BIEN! SI TOTAL TERMINAREMOS HACIÉNDOLO. NO PERDAMOS TIEMPO CON FRASES ENTERNECEDORAS PORQUE ES CUANDO ME SIENTO MANIPULADO...
¿Y CÓMO DAMOS CON VAN BERKHOUT?
LA MÁQUINA DEL TIEMPO, AQUÍ, ESTÁ CONECTADA CON TERMINALES DE BOLSILLO QUE LLEVARÁN CON USTEDES ¡NO LA PIERDAN! NO SABEMOS CÓMO PODRÍAN REGRESAR SIN ESE APARATITO... BIEN, VAN BERKHOUT LLEVA UNO TAMBIÉN Y GRACIAS A ELLO PODEMOS SABER APROXIMADAMENTE SU PARADERO...
¡VAMOS ALLÁ!
AY...
¡SABÍA QUE PODÍA CONFIAR EN USTEDES! ¡PREPAREN LA MÁQUINA! ¡LOS ENVIAMOS!
?!
!!? ¿YA? ...
YA... ESO PARECE
PLOP!
6-7
(CONTINUARÁ...)

CLARKE & KUBRICK. Espacialistas Ltd.

EL AMO DEL MUNDO

Alfonso Font • **Capítulo tercero.**

Clarke y Kubrick han ido a parar al futuro y se sienten desconcertados. Allí encuentran a un viejo amigo, *«El Pulverizador»*, que les pone al orden del día. La Tierra está a merced de un loco que se hace llamar *EL AMO DEL MUNDO*, un tal **Van Berkhout** que dispone de un arma terrible. Y naturalmente la misión de neutralizar al chiflado recae sobre las espaldas de nuestros amigos...

¡EH!! ¿QUÉ HACEN AQUÍ?! ¡HAN SALIDO DE NINGUNA PARTE! ¿QUIENES SON, EH?!
!?!
SU PADRE... !!?
!!?
!?
?!
PROUT! PRUT! PUT!
N-NO SE ASUSTE... VIAJAMOS EN EL FUTURO CON LA MAQUINA DEL TIEMPO... POR ESO HEMOS... EUH... APARECIDO, ASÍ, DE GOLPE...
USTED SABRÁ YA QUE LA MAQUINA DEL TIEMPO SE INVENTÓ HACE YA MUCHO, EN EL PASADO...
¿ME TOMAN POR UN TONTO?! TODO EL MUNDO SABE QUE LA MAQUINA DEL TIEMPO NO EXISTE ¡NO HAY MAQUINAS DEL TIEMPO!
¡NO SÉ CÓMO HAN HECHO SU TRUCO DE LA APARICIÓN, PERO NO ME FÍO DE USTEDES! ¡SI LO QUE BUSCAN ES MI **FILTRADOR** SEPAN QUE LO TENGO EN EL CUBÍCULO! ¡LLEGO TARDE POR CULPA DE UNA AVERÍA Y AHORA APÁRTENSE PORQUE ES CASI LA HORA DEL **VACIADO** Y NO QUIERO PROBLEMAS!!
?!... PERO... ¿QUÉ HA DICHO ESE ESPERPENTO?!
RRRRROO...
N-NO SÉ... Y AHORA SE TIRA BARRANCO ABAJO... ¿DÓNDE ESTAMOS?...
...¿Y ESE RUIDO SORDO?...
?!
NO SÉ... ¿OTRO VOLADOR?...
RRRRO
15
6

...RRRRRRRRRROOOOOOOO...!
?
!?
BROUMM!!!
!!?!
AH!!
16
6

FLOUMSH...!
!!QUÉ ES ESO ?!!
P-RRRANGH!!...
!!!?... HUELE A... ?! HUELE COMO A... A...
?! N-NO SON EXPLOSIONES... ?!!?! ... ESTO ES...
¡ ... A TUBO DE ESCAPE !!... ?!! ¡¡ ESTO ES... ES MIERDA !!
¡ MONÓXIDO DE CARBONO !! ... ¡¡ KUBRICK !!
COJ! COJ! COJ!... A-AUURGH...! GAAAH!...
SAQ... SAQUEMNOS DE ...AQUÍ...! COJ! COJ!
AAAH... ¡NO PUED...! ¡COJ! COJ!
¡ ME AHOG...!
¡COJ! ¡COJ! ...
AAAARH...!
17

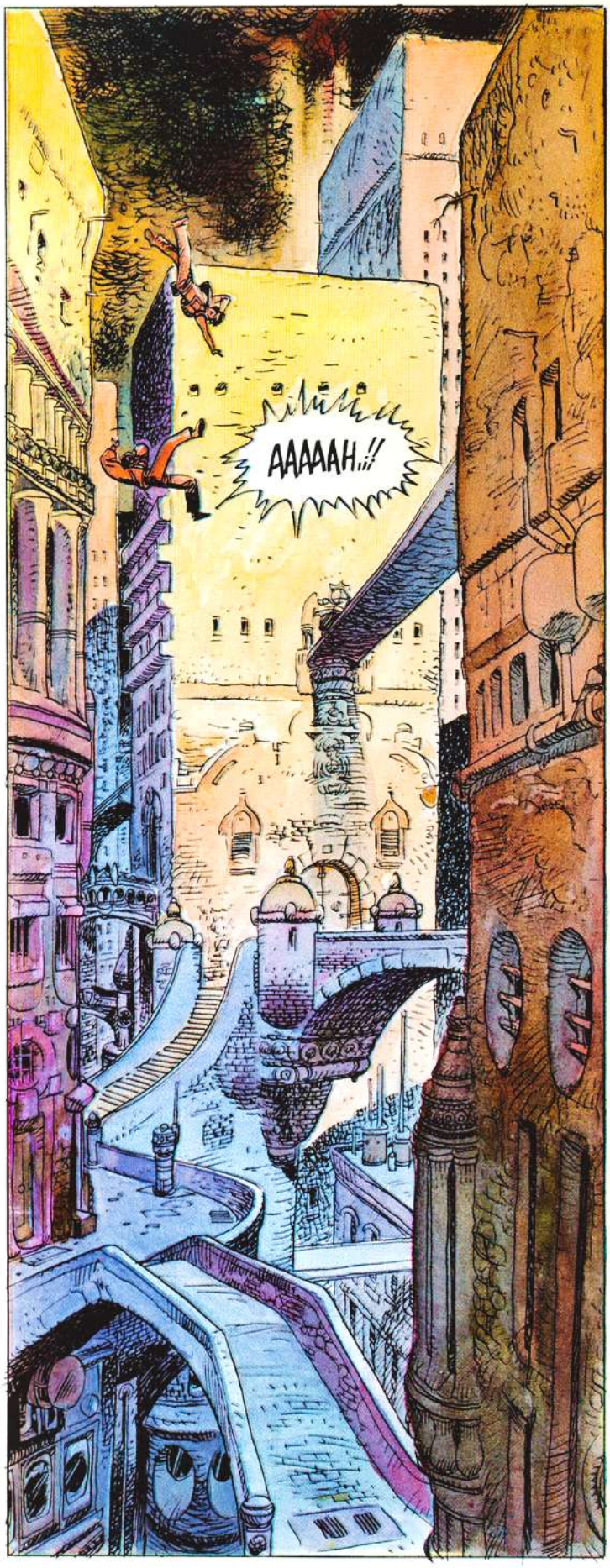
AAAAAH!!!

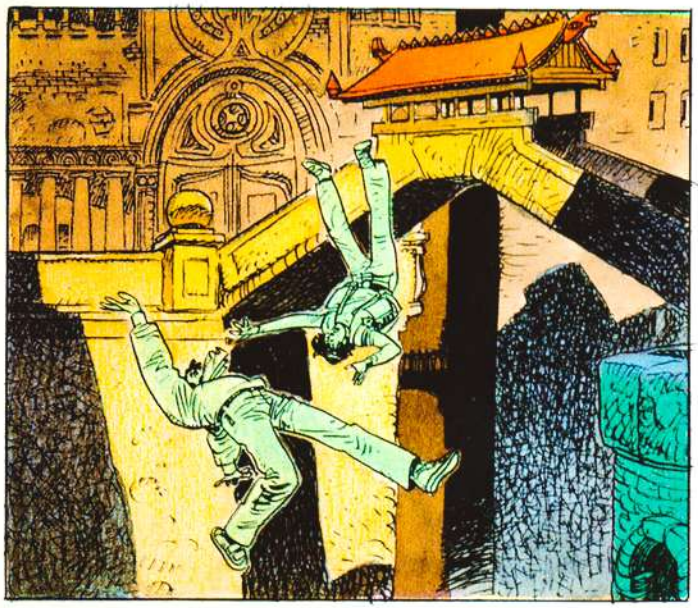

¿LOS TIENES EN PANTALLA?
SÍ... AHÍ VAN... CONECTO LOS BALONES DE SALVAMENTO...

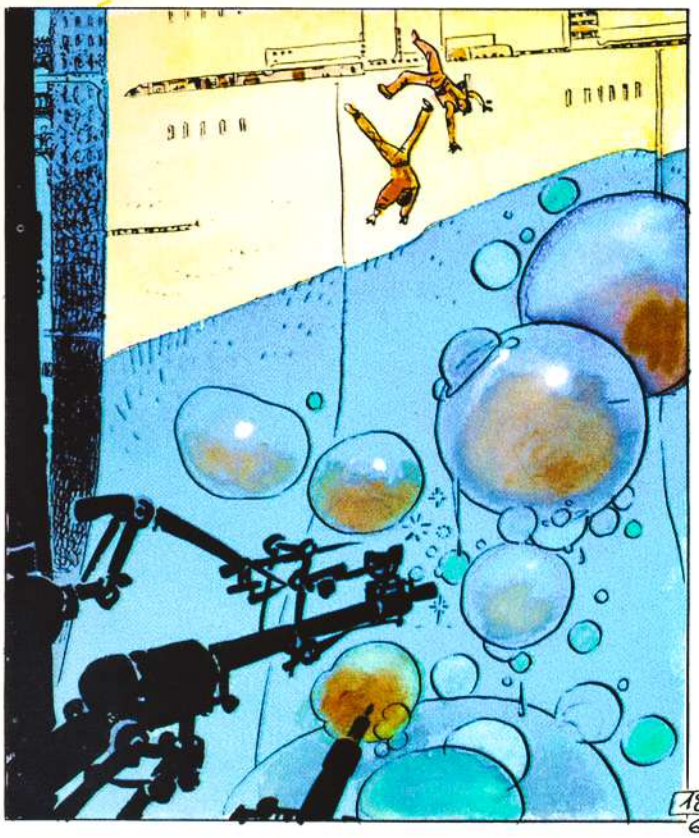

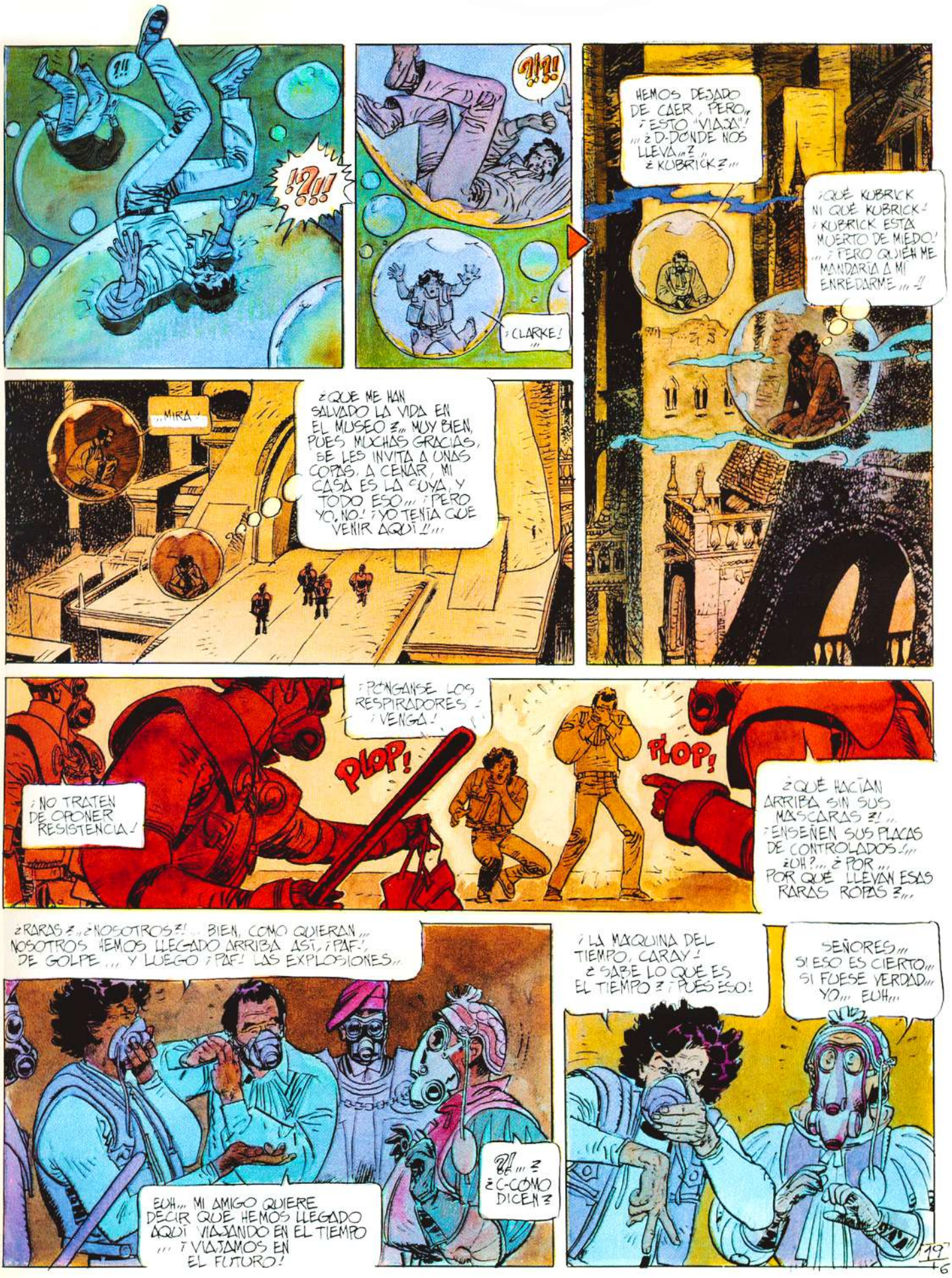
?!!
!?!!
?!!
¡CLARKE!
HEMOS DEJADO DE CAER, PERO... ¿ESTO "VIAJA"! ... ¿D-DONDE NOS LLEVA...? ¿KUBRICK?...
¡QUÉ KUBRICK NI QUÉ KUBRICK! ¡KUBRICK ESTÁ MUERTO DE MIEDO! ... ¡PERO QUIÉN ME MANDARÍA A MÍ ENREDARME ...!
...MIRA!
¿QUE ME HAN SALVADO LA VIDA EN EL MUSEO?... MUY BIEN, PUES MUCHAS GRACIAS, SE LES INVITA A UNAS COPAS, A CENAR, MI CASA ES LA SUYA, Y TODO ESO... ¡PERO YO, NO! ¡YO TENÍA QUE VENIR AQUÍ!...
¡PÓNGANSE LOS RESPIRADORES ¡VENGA!
PLOP!
PLOP!
¡NO TRATEN DE OPONER RESISTENCIA!
¿QUÉ HACÍAN ARRIBA SIN SUS MÁSCARAS?! ... ¡ENSEÑEN SUS PLACAS DE CONTROLADOS!... ¿EH?... ¿POR... POR QUÉ LLEVAN ESAS RARAS ROPAS?...
¿RARAS?... ¿NOSOTROS?! ... BIEN, COMO QUIERAN... NOSOTROS HEMOS LLEGADO ARRIBA ASÍ, ¡PAF!, DE GOLPE ... Y LUEGO ¡PAF! LAS EXPLOSIONES...
EUH... MI AMIGO QUIERE DECIR QUE HEMOS LLEGADO AQUÍ VIAJANDO EN EL TIEMPO ... ¡VIAJAMOS EN EL FUTURO!
?!... ¿C-COMO DICEN?
¡LA MÁQUINA DEL TIEMPO, CARAY! ¿SABE LO QUE ES EL TIEMPO? ¡PUES ESO!
SEÑORES... SI ESO ES CIERTO... SI FUESE VERDAD... YO... EUH...
19 +6

¡NATURALMENTE QUE ES VERDAD...! N-NO SÉ CÓMO DEMOSTRÁRSELO, PERO...

ENTONCES... ¡ESO CAMBIA LAS COSAS! ¡ESTO ES MARAVILLOSO! ¡AVISEN AL ALCALDE PHOSKO!... ¡DÍGANLE LO QUE SUCEDE!... ¡YO BUSCO UN VEHÍCULO CÓMODO PARA LLEVAR A ESTOS ILUSTRES SEÑORES A UNA RECEPCIÓN OFICIAL! ¡RÁPIDO!

¡VENGA, HOMBRE, MUÉVANSE!

AYE, SIR...

SABRÁN DISCULPAR LAS MOLESTIAS QUE HAN SUFRIDO ¿VERDAD?...

¿?!

¡?!

¿QUIEREN SEGUIRME, MILORES? ... LES MOSTRARÉ UN POCO NUESTRA CIUDAD MIENTRAS DAMOS TIEMPO A PREPARAR LA RECEPCIÓN... EN EL VEHÍCULO PODRÁN QUITARSE LOS RESPIRADORES...

EHEM... DISCULPE, PERO, ¿ESAS EXPLOSIONES COMO DE... DE MONÓXIDO DE CARBONO?...

EL VACIADO...

¿EL VACIADO? ...¿QUÉ ES EXACTAMENTE, EL VACIADO?...

¡?! ¿NO SABEN...?! ¡OH! ¿NO HAY SILOS EN SU ÉPOCA?...

¡DIANTRE!

¡TENDRÁN QUE EXPLICARNOS CÓMO SE CONSIGUE ESO! PERO, VAMOS, LES MOSTRARÉ...

AHÍ TIENEN... UN SILO "ANTI-P", ANTI-POLUCIÓN, VAYA... Y ESTE ES SOLO MEDIANO... LOS HAY GIGANTESCOS...

¿ANTIPOLUCIÓN, ESO?!! ?! ... ¡PERO SI ESTÁ LLENANDO LA ATMÓSFERA DE...!!

20

¡AH, CLARO, NATURALMENTE...!
PERO, DÉJENME EXPLICARLES... SON SILOS CONTENEDORES DE CONTAMINACIÓN, PERO ES LA HORA DEL VACIADO - ... UNA VEZ AL DÍA HAY QUE VACIARLOS PARA QUE LAS BRIGADAS DE OBREROS ENTREN A REPARAR LAS PAREDES INTERIORES... ¿COMPRENDEN AHORA?

LA CONTAMINACIÓN CORROE LAS PAREDES INTERIORES DE LOS SILOS... ASÍ QUE LA POBLACIÓN DISPONE DE MÁSCARAS DESDE EL DÍA DE SU NACIMIENTO PORQUE UNA VEZ AL DÍA HAY QUE VACIAR PARA REPARARLOS...
PERO... ¿NO PODRÍAN CONSTRUIRLOS CON MATERIALES INMUTABLES A LA CONTAMINACIÓN?...

?!
!!?
?
¡AH, NO! ¡UY, NO, NO...! ¡HOMBRE, ESO SERÍA TERRIBLE!

¡EXISTE UNA GIGANTESCA INDUSTRIA QUE FABRICA ÚNICAMENTE MATERIALES PARA REPARACIÓN DE SILOS! ¡UNA INDUSTRIA QUE DA TRABAJO A CASI UN SESENTA POR CIENTO DE LA POBLACIÓN ACTIVA!

¡IMAGÍNENSE! SI LOS SILOS NO NECESITASEN REPARARSE A DIARIO, ¡ADIÓS INDUSTRIA!! ¡AH, NO, NO!... LA INDUSTRIA ES BUENA... AÚN CON SUS INCONVENIENTES...
?... ¿AH?
¿SÍ? ¿CUÁLES?

... ES UNA INDUSTRIA ALTAMENTE CONTAMINANTE
!!!?!
?!!

ESTO... ¿Y QUÉ SE HACE LUEGO CON TODA ESA CONTAMINACIÓN?...
AHA... EXISTEN UNOS... ¿CÓMO DECIRLE? ¡ASPIRADORES! ... UNOS ENORMES ASPIRADORES QUE VUELVEN A ALMACENAR LA CONTAMINACIÓN EN LOS SILOS...

HAY UNA GIGANTESCA INDUSTRIA QUE FABRICA ÚNICAMENTE ASPIRADORES ANTI-P... ES UNA BUENA COSA LA INDUSTRIA DE ASPIRADORES, SÍ... AUNQUE TENGA SUS PEGAS...
YA... CONTAMINA UNA BARBARIDAD...
!!?

SÍ...

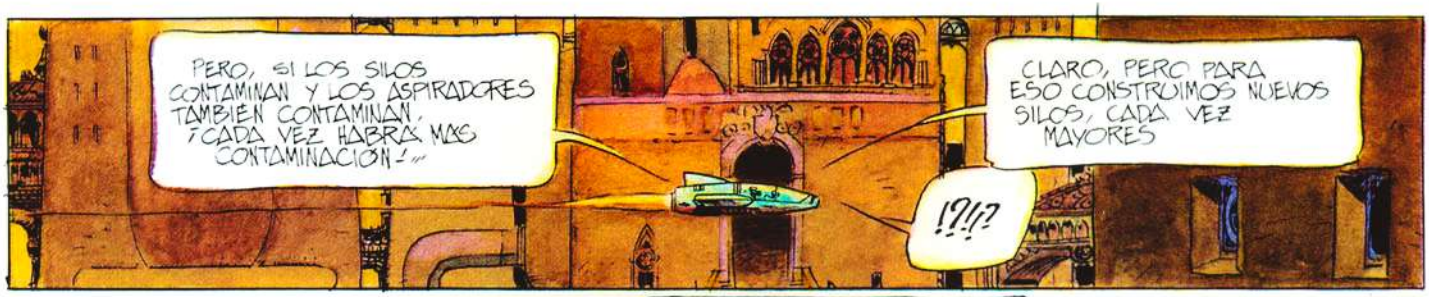

ADEMÁS... ¿CÓMO PODRÍAMOS CONTROLAR A LAS MASAS, ENTONCES?... NO OLVIDEMOS QUE ES EL GOBIERNO QUIEN OTORGA LAS MÁSCARAS, Y QUE SÓLO NOSOTROS DISPONEMOS DE LOS FILTROS DE RECAMBIO... ¿QUIEN ESTÁ CON LA LEY, RECIBE SU FILTRO, QUIEN NO LO ESTÁ SE QUEDA SIN...! ... ¡AY! ¿QUÉ HARÍAMOS, SI NO, PARA SUJETARLE LAS RIENDAS A LA FIERA?... PERO, MIREN, YA LLEGAMOS AL AYUNTAMIENTO...

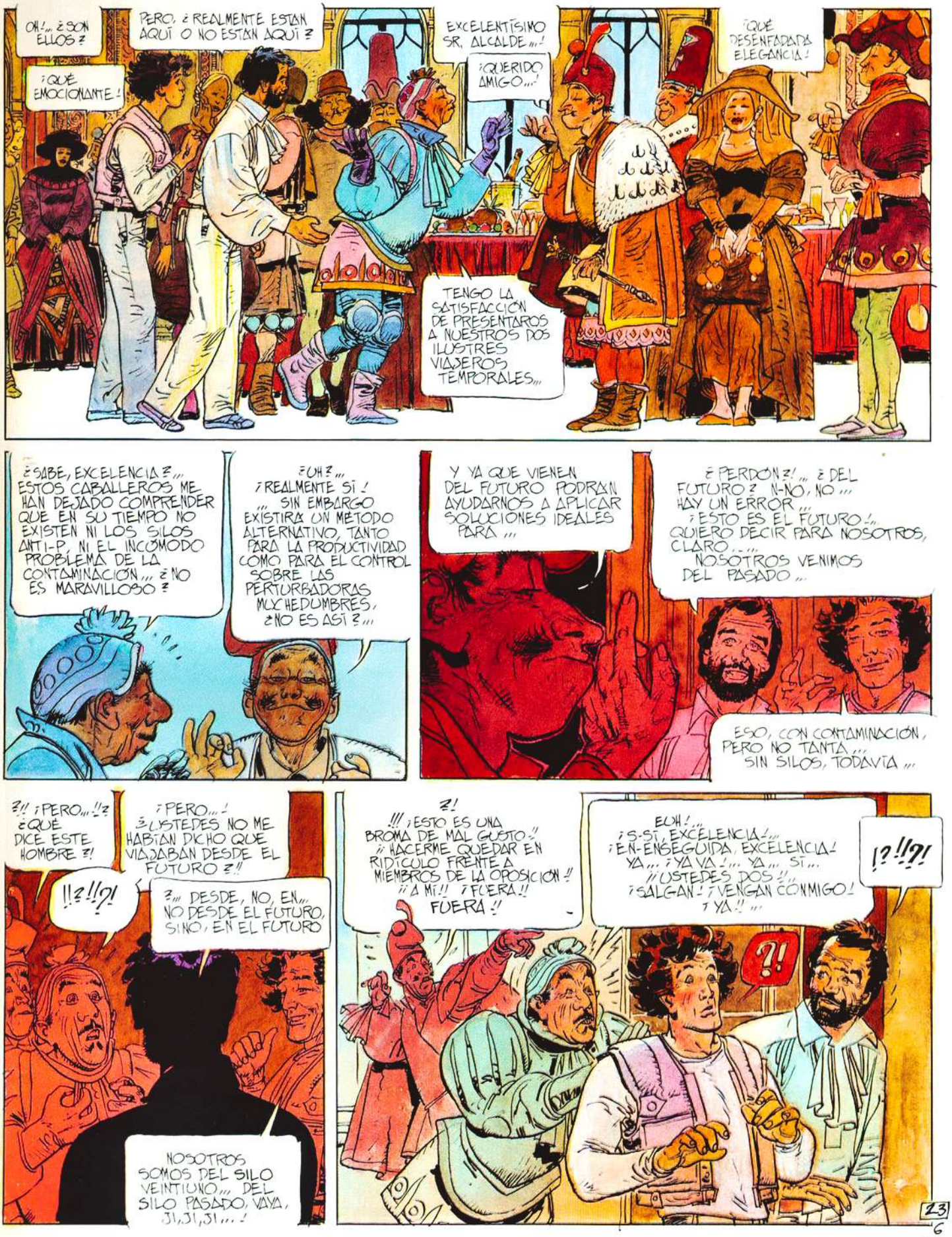
OH!... ¿SON ELLOS?
¡QUÉ EMOCIONANTE!
PERO, ¿REALMENTE ESTÁN AQUÍ O NO ESTÁN AQUÍ?
EXCELENTÍSIMO SR. ALCALDE...!
¡QUERIDO AMIGO...!
¡QUÉ DESENFADADA ELEGANCIA!
TENGO LA SATISFACCIÓN DE PRESENTAROS A NUESTROS DOS ILUSTRES VIAJEROS TEMPORALES...
¿SABE, EXCELENCIA?... ESTOS CABALLEROS ME HAN DEJADO COMPRENDER QUE EN SU TIEMPO NO EXISTEN NI LOS SILOS ANTI-P, NI EL INCÓMODO PROBLEMA DE LA CONTAMINACIÓN... ¿NO ES MARAVILLOSO?
¿UH?... ¡REALMENTE SÍ! ... SIN EMBARGO EXISTIRÁ UN MÉTODO ALTERNATIVO, TANTO PARA LA PRODUCTIVIDAD COMO PARA EL CONTROL SOBRE LAS PERTURBADORAS MUCHEDUMBRES, ¿NO ES ASÍ?...
Y YA QUE VIENEN DEL FUTURO PODRÁN AYUDARNOS A APLICAR SOLUCIONES IDEALES PARA...
¿PERDÓN?!... ¿DEL FUTURO? N-NO, NO... HAY UN ERROR... ¡ESTO ES EL FUTURO!... QUIERO DECIR PARA NOSOTROS, CLARO... NOSOTROS VENIMOS DEL PASADO...
ESO, CON CONTAMINACIÓN, PERO NO TANTA... SIN SILOS, TODAVÍA...
?!! ¡PERO...!? ¿QUÉ DICE ESTE HOMBRE?!
¡PERO...! ¿USTEDES NO ME HABÍAN DICHO QUE VIAJABAN DESDE EL FUTURO?!!
!!?!?!
?... DESDE, NO, EN... NO DESDE EL FUTURO, SINO, EN EL FUTURO
NOSOTROS SOMOS DEL SILO VEINTIUNO... DEL SILO PASADO, VAYA, JI, JI, JI...!
?!
!!! ¡ESTO ES UNA BROMA DE MAL GUSTO!! ¡HACERME QUEDAR EN RIDÍCULO FRENTE A MIEMBROS DE LA OPOSICIÓN!! ¡¡A MÍ!! ¡FUERA!! FUERA!
ECH!... ¡S-SÍ, EXCELENCIA!... ¡EN-ENSEGUIDA, EXCELENCIA! YA... ¡YA VA!... YA... SÍ... ¡¡USTEDES DOS!!... ¡SALGAN! ¡VENGAN CONMIGO! ¡YA!...
!?!!?!
?!
23

¡¡PERO, ¿CÓMO NO ME DIJERON QUE VENÍAN DEL PASADO?!
¡¡¡AH!!! ¡ESTO ES UN GOLPE MORTAL A MI PRESTIGIO!!!
¡DEBERÍA TIRARLOS AL FONDO DEL GRAN SILO!!
!!?! PERO...!!
?!

¡CUANDO HABLARON DE MÁQUINA DEL TIEMPO CREÍ QUE HABLABAN EN SERIO! ¡DE ALGO ABSOLUTAMENTE PRÁCTICO! ¡NO DE UNA TONTERÍA!...
?!?... O-OIGA...! ¡Y-YO LE ASEGURO...! ¿NO NOS CREEN? ¡DE VERDAD QUE VENIMOS GRACIAS A UNA MÁQUINA DEL TIEMPO!

¡DESDE EL PASADO!!... ¡JA!... ¿Y PARA QUÉ CREEN QUE PUEDE SERNOS ÚTIL EL PASADO?!! ¿EH? ¿PARA QUÉ?!! ¡AAAH! ¡LARGO DE AQUÍ, DESGRACIADOS!!
?!!! ¡OIGA...! ¡Q-QUIERO UNA... ¡EXIJO! UNA EXPLICACIÓN!!
?!

¡¡VÁYANSE AL DIABLO!!
¡ESTÚPIDO!! ¡COJ, COJ,...! ¿ME OYE CRETINO?!!... ¡ES USTED UN IMBÉCIL!!... ¡PERO... ¡SE LARGA!... ¡NOS DEJA AQUÍ ESE ENGOMINADO!!... ¡AH! ¿Y QUÉ HACEMOS AHORA, EH? ¿QUÉ?!...
¡Y YO QUE SÉ QUÉ COÑO HACEMOS AHORA!!

PLOP!
PLOP!
24

(CONTINUARÁ...)

CLARKE & KUBRICK. Espacialistas Ltd.

EL AMO DEL MUNDO

Alfonso Font • Capítulo cuarto

Nuestros «espacialistas» se encuentran en un mundo saturado de contaminación, pero incapaz de atajarla, so pena de detener el proceso industrial. Uno de esos futuros imperfectos, que nada tienen que envidiar al pintado por Orwell. Al principio, **Clarke y Kubrick** son bien recibidos, pues creen que vienen del futuro y que van a solucionarles la papeleta de la polución, pero cuando se enteran de que proceden del pasado...

¡CRETINO!... ¡ME...! ¡ME DAN GANAS DE...! ¡¿CÓMO SE PUEDE SER TAN ESTÚPIDO!?...

¡PARA YA! ¿NO? ¡DEJA DE MORTIFICARME, CARAY!... NECESITO PENSAR...

¿YO TE MORTIFICO?! ¿YO?!... ¡PUES ESPERA A VER LO QUE TE HARÁN LOS SANTOS INQUISIDORES!...

YAHOUW! ¡CLARO! ¡TENGO LA MANERA DE SALIR DE AQUÍ!

¡AY!... ¿OTRA BRILLANTE IDEA?!

¿CONTEMPLAIS LA TORRE, MAESTRO? ... DICEN QUE SON DOS BRUJOS VENIDOS DE DONDE LUCIFER Y QUE LLEGARON POR NEGRAS ARTES A LA TUMBA DE LOS FRAILES PREDICADORES DONDE HOLGABAN SODOMIZANDO LOS CADÁVERES ALLÍ ENTERRADOS...

¿ESO SE DICE?... ¡QUÉ ESTUPIDEZ!

¡SÍÍÍÍ...! ¡TE DIGO QUE DARÁ RESULTADO!

¡N-NOOO...! ¡YO NO ME ROMPERÉ LOS HUESOS CON TUS DISPARATES! ¡NO PIENSO INTENTARLO! ¡NO Y NO!

PERO ¡SÍÍÍÍ...!

¿VUESA MERCED NO CREE, PUES, EN ARTES DE BRUJERÍA, MESSERE LEONARDO?

¡AY, MI BUEN SALAINO...! SABE QUE A LAS GENTES IGNORANTES LES PARECEN SIEMPRE BRUJERÍAS, O MILAGROS, TODAS AQUELLAS COSAS QUE NO CONSIGUEN ENTENDER...

30
3

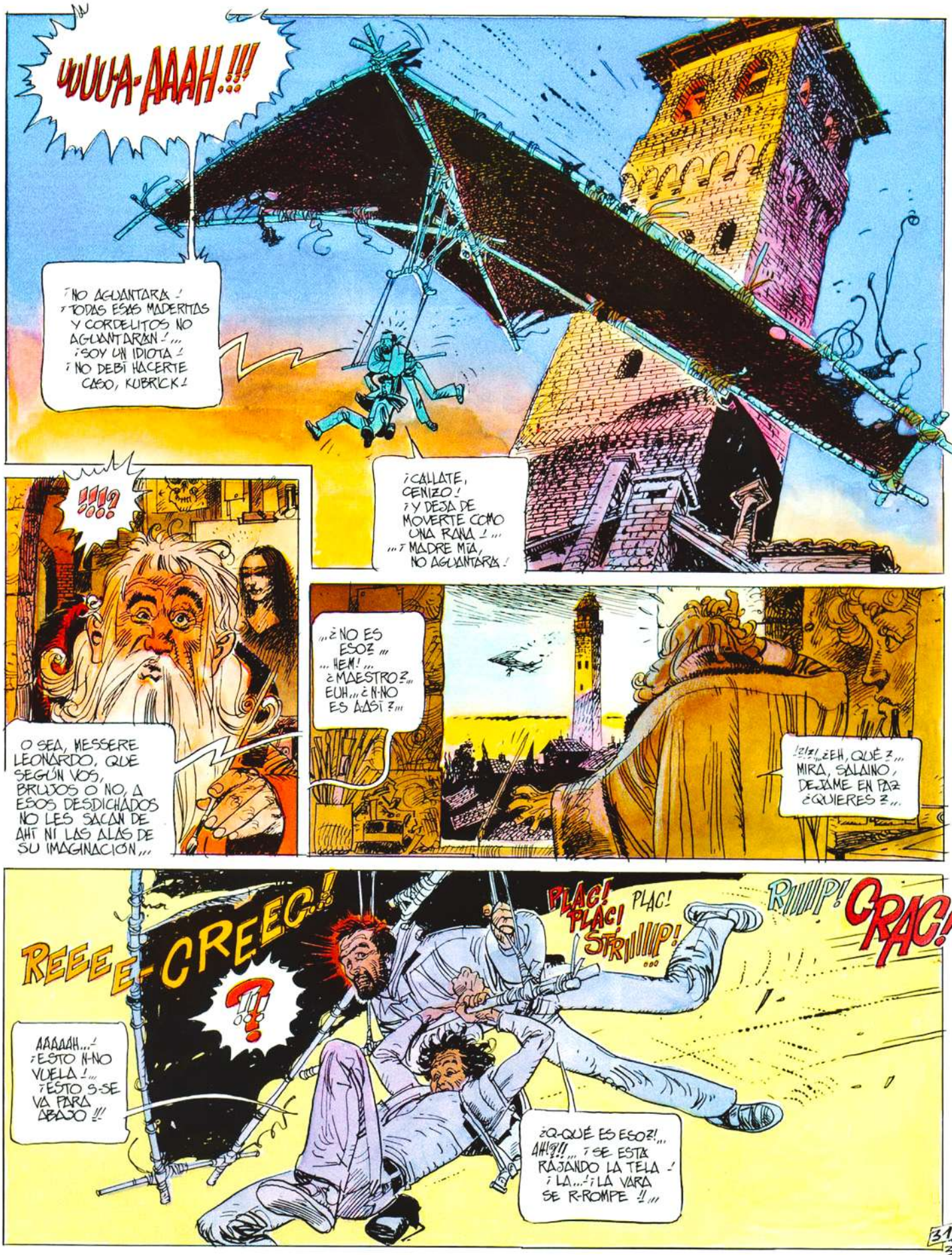
UUUA-AAAH!!!
¡NO AGUANTARÁ!
¡TODAS ESAS MADERITAS Y CORDELITOS NO AGUANTARÁN!...
¡SOY UN IDIOTA!
¡NO DEBÍ HACERTE CASO, KUBRICK!
¡CÁLLATE, CENIZO!
¡Y DEJA DE MOVERTE COMO UNA RANA!...
...¡MADRE MÍA, NO AGUANTARÁ!
!!!?
O SEA, MESSERE LEONARDO, QUE SEGÚN VOS, BRUJOS O NO, A ESOS DESDICHADOS NO LES SACAN DE AHÍ NI LAS ALAS DE SU IMAGINACIÓN...
...¿NO ES ESO?...
...HEM!...
¿MAESTRO?...
EUH... ¿N-NO ES ASÍ?...
¡¿?!... ¿EH, QUÉ?... MIRA, SALAINO, DEJAME EN PAZ ¿QUIERES?...
REEE E-CREEC!
?!
PLAC! PLAC! STRIIIP!
PLAC!
RIIIP! CRAC!
AAAAAH...! ¡ESTO N-NO VUELA!... ¡ESTO S-SE VA PARA ABAJO!!
¿Q-QUÉ ES ESO?!... AH!?!!... ¡SE ESTÁ RAJANDO LA TELA! ¡LA...! ¡LA VARA SE R-ROMPE!!...

Finaliza en el próximo número 32 3

Último capítulo

CLARKE & KUBRICK. Espacialistas ltd.

EL AMO DEL MUNDO

Alfonso Font

A la zaga de *van Berkhout* y merced a la dichosa máquina del tiempo, nuestros «espacialistas» aterrizan en la Italia renacentista del siglo xv. Tomados por espíritus maléficos, son capturados y encerrados en lo alto de una torre. Para escapar, realizan una de sus chapuzas: improvisan unas alas de madera...

OS HA SALIDO MAL EL TRUCO, ¿EH?... ESCONDIDOS AHÍ ARRIBA, ESPERANDO A QUE ME FUERA, SE OS HA VENIDO ABAJO EL TECHO ¿NO HA SIDO ASÍ?...
SE-SEÑOR... NO... OIGA, YO LE ASEGURO QUE NO SE TRATA... QUE NO ES...
LA... LA VENTANA, TÚ...

¡PERO...! MARIDITO...
¡CALLA, TÚ, PECORA! ¡VOLVED QUE OS SAQUE LAS MANTECAS! ¡CABRITOS! ¡COBARDES!

¡EL DIABLO OS LLEVE!! ¡DIANTRES!
¡CORRE, CORRE!...

¡...LA PESTE OS CONSUMA!... ¿Y?! ¿Y TÚ QUÉ MIRAS, MOCOSO?! ¡LARGO DE AQUÍ!!

¡CORNUDO! ¡CORNUDO!...

¡BASTA YA! NECESITAMOS DAR CON ESE VAN BERKHOUT PARA TERMINAR DE UNA VEZ CON TODO ESTO...
HABRÁ QUE REGISTRAR TODO... ¡Y NO TERMINAREMOS JAMÁS!

!!! PERO, PERO, PERO... !!! ¡POR TODOS LOS UNIVERSOS! ¡CÓMO NO PENSÉ EN ELLO CUANDO ESTÁBAMOS PRESOS EN LA TORRE!!?... ¡HUBIÉRAMOS PODIDO ESCAPAR SIN NECESIDAD DE DARNOS LA PALIZA CON EL DELTA, NI CORRER NINGÚN RIESGO!... ¡Y AHORA NOS PERMITIRÁ DAR CON ESE MEGALÓMANO EN UN DOS POR TRES!
¡OJO!! ... ¿OTRA DE TUS INSPIRACIONES?... ¡TUS LUMINOSAS IDEAS ME TIENEN NEGRO!

¿NO TE DAS CUENTA?... A VER, ¿CUÁNTO TIEMPO HA TRANSCURRIDO DESDE QUE ESCAPAMOS DE LA DICHOSA TORRE?... ¿MEDIA HORA? PUES BIEN, SI ESTANDO EN LA TORRE HUBIÉRAMOS UTILIZADO NUESTROS TRANSMISORES TEMPORALES PROGRAMANDO UN SALTO DE MEDIA HORA HACIA ADELANTE, AHORA APARECERÍAMOS AQUÍ, ASÍ, SIN MÁS, Y SIN HABER PASADO TODAS ESAS ANGUSTIAS
33

MMMH!... NO SÉ... PERO ¿QUÉ TIENE ESO QUE VER CON QUE PODAMOS DAR CON VAN BERKHOUT?

¡TODO! ¡PROGRAMEMOS SALTOS DE POCOS MINUTOS Y APARECEREMOS Y DESAPARECEREMOS AQUÍ Y ALLÁ, EN TODOS LOS RINCONES DE LA CIUDAD! ... ¡HASTA QUE DEMOS CON EL TIPO ESE!

OBSERVARÉ EL VUELO DE LOS PÁJAROS... ANALIZARÉ EL MOVIMIENTO DE LAS ALAS UNA Y OTRA VEZ HASTA DESCUBRIR LA ESENCIA DE SU PODER... ¡HE DE VOLAR!

¿CONECTADOS POR EL BOTÓN NARANJA NO PODEMOS EXTRAVIARNOS!

PARECE RAZONABLE, SÍ...

¿Y ESOS DOS?... ¡QUÉ CURIOSOS ROPAJES!... DEBEN SER EXTRANJEROS... ME ACERCARÉ PARA HABLAR CON ELLOS... ¡PERO...?!...

CUIDADO, ¿EH?

SÍ... ¿LISTO?

¿NO SON ÉSOS LOS REOS QUE...?

AH!!

?!!!

PLOP! PLOP!

?!?!

¡AHÁ! ¿SE CREEN MUY LISTOS, NO? ¿SE CREEN MEJORES QUE YO, NO ES ESO?

LEONARDO, MI VIEJO... ¡A TI, QUE NO TE LA PEGAN NI LOS TRUCOS DE GALEOTTO, CAPAZ DE DÁRSELA AL MISMO LUDOVICO EL MORO... ¡A TI...! ¡A TI TE LA QUIEREN HACER TRAGAR ESE PAR DE MOCOSOS! ¡PUES NO, EA!

¿VES, GIOVANNI? ¡YA LE HA VUELTO A DAR!

MIENTRAS NO LE DÉ TAN FUERTE COMO CUANDO PINTABA LA "SANTA CENA"... ¡QUE LO DEJÓ TODO PARA IR A PERFECCIONAR UNA MÁQUINA DE PREPARAR MORTADELA! ... (*)

¿HACERSE INVISIBLE?... PERO, ¿CÓMO?... ¿MOVERSE A UNA VELOCIDAD TAL QUE NO SE APRECIASE EL MOVIMIENTO? ¿COMO LOS EJES DE UNA RUEDA QUE A UNA CIERTA VELOCIDAD "PARECEN" DETENERSE, Y LUEGO GIRAR AL REVÉS?... ¿INVERTIR EL TIEMPO?... ¡AL DIABLO!... ¿UNA MÁQUINA PARA VIAJAR EN EL TIEMPO?!... ¡HE DE PENSAR EN ESO!

34

(*) VERÍDICO.

?¿...
¿QUÉ PASA AHÍ? ¿A QUÉ COSA SE DEBEN LOS GOLPES ESOS?
VELO TÚ MISMO... AHÍ LE TENGO DESDE HACE UN RATO, DÁNDOSE CONTRA LAS PAREDES TRAS TOMAR IMPULSO, DE FORMA Y MODO QUE PIENSO QUE, O BIEN QUIERE MATARSE, O SUCEDE QUE ESTÁ MÁS LOCO AÚN QUE CUANDO AQUÍ FUE ENCERRADO
?!
FÍJATE QUE ARREMETE CONTRA LA PIEDRA Y GRITA QUE SI LOS OTROS ENTRARON Y SALIERON, ¿POR QUÉ NO ÉL?
¿OTROS? ¿QUIÉNES?...
¡YO QUÉ SÉ!
AY!!
¡VOLVED! ¡VOLVED!... ¿CÓMO LO HICISTEIS? ¡YO TAMBIÉN QUIERO IRME!!
¡ES IGUAL! ¡INSISTIRÉ HASTA CONSEGUIRLO!! ¡LA PARED HA DE TENER TRUCO! ¡NO ESTOY LOCO, YO!!
¡¡¡¡¡¡¡¡¡¡H!!
35
3

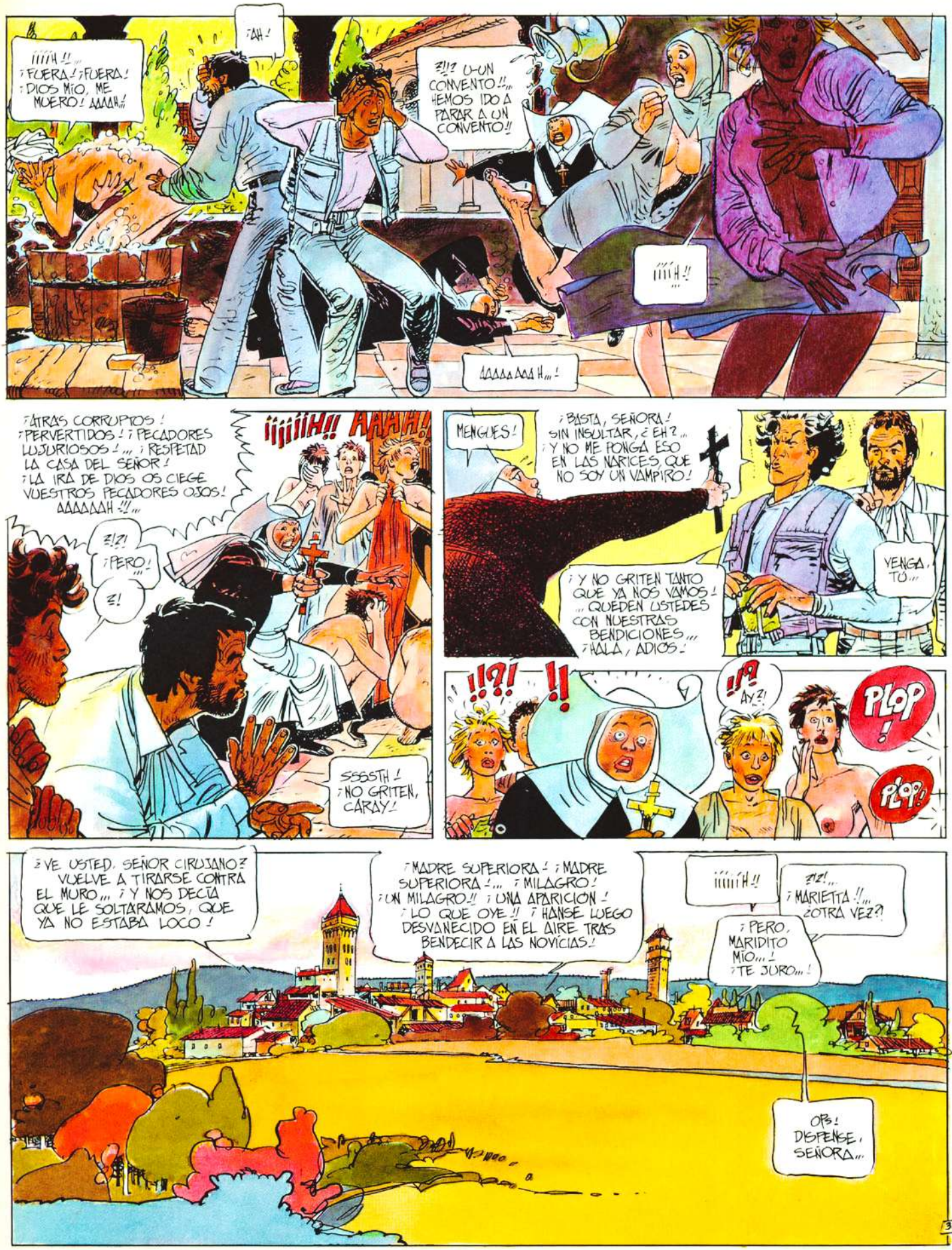
¡¡¡¡H!!... ¡FUERA! ¡FUERA! ¡DIOS MÍO, ME MUERO! AAAAH!!
¡AH!
¿!!? U-UN CONVENTO!!... HEMOS IDO A PARAR A UN CONVENTO!!
¡¡¡¡H!!...
AAAAAAAAH...!
¡ATRÁS CORRUPTOS! ¡PERVERTIDOS! ¡PECADORES LUJURIOSOS!... ¡RESPETAD LA CASA DEL SEÑOR! ¡LA IRA DE DIOS OS CIEGE VUESTROS PECADORES OJOS! AAAAAAH!!...
¡¡¡¡¡¡H!! AAAH!
¿!¿! ¡PERO!... ¿!
SSSSTH! ¡NO GRITEN, CARAY!
MENGUES!
¡BASTA, SEÑORA! SIN INSULTAR, ¿EH?... ¡Y NO ME PONGA ESO EN LAS NARICES, QUE NO SOY UN VAMPIRO!
¡Y NO GRITEN TANTO QUE YA NOS VAMOS!... QUEDEN USTEDES CON NUESTRAS BENDICIONES... ¡HALA, ADIÓS!
VENGA, TÚ...
!!?! !!
!!? AY?!
PLOP!
PLOP!
¿VE USTED, SEÑOR CIRUJANO? VUELVE A TIRARSE CONTRA EL MURO... ¡Y NOS DECÍA QUE LE SOLTÁRAMOS, QUE YA NO ESTABA LOCO!
¡MADRE SUPERIORA! ¡MADRE SUPERIORA!... ¡MILAGRO! ¡UN MILAGRO!! ¡UNA APARICIÓN! ¡LO QUE OYE!! ¡HANSE LUEGO DESVANECIDO EN EL AIRE TRAS BENDECIR A LAS NOVICIAS!
¡¡¡¡¡¡H!!
¿!¿!... ¡MARIETTA!!... ¿OTRA VEZ?!
¡PERO, MARIDITO MÍO...! ¡TE JURO...!
OPS! DISPENSE, SEÑORA...
36

CRACSH! BOMS!
?!
UY!
!!?!
¡EUH!, ¡OH!... ¡DIS-DISCULPE...! ¡LO, LO SIENTO! EUH...
¡PERO, NOOOO...! ¡NO SE DISCULPEN! ¡SI LA CULPA ES MÍA! ¡SOY UN DESORDENADO!... ¡N-NO SE VAYAN!... ESTO... ¿COM-CÓMO CONSIGUEN...?
BUS-BUSCAMOS A UN CONOCIDO... ENTRAMOS AQUÍ CREYENDO... EUH... EN FIN...
YA NOS VAMOS, BUEN HOMBRE... ¡CUIDADO CON ESTO!... SE CAE... YA... YA NOS VAMOS...
MMMH...!
¡BASTA, TÚ! ¡PERO, BASTA!... ¡ESTAMOS SUMIENDO A ESTE PUEBLO EN UN ESTADO DE LOCURA COLECTIVA Y, ADEMÁS, YO, ESTOY HASTA LAS NARICES!
YA... COMPRENDO... SE RÍEN DE MÍ... ¡SE RÍEN DEL GRANDE LEONARDO! ¿NO ES ESO?... ¡PUES BIEN! ¡REIRÁ MEJOR QUIEN RÍA EL ÚLTIMO!...
PLOP!
PLOP!
¡HARTO DE IR DANDO 'SALTOS' POR AHÍ, TEMIENDO LA CATÁSTROFE CONSTANTEMENTE!... ¿DÓNDE ESTÁ ESE VAN BERKHOUT? ¿EH, DÓNDE?
SÍ, LA VERDAD ES QUE ESTO ES UNA LOCURA... ¡QUE ENVÍEN A OTROS A CAPTURAR AL "AMO DEL MUNDO", PORQUE YO ME RINDO...!
37
3

¿SABES QUÉ TE DIGO? PUES QUE ANTES DE VOLVER A CASA NOS TOMAMOS UNA JARRA DE VINO ¡EA!
¿VESTIDOS ASÍ? TERMINAREMOS OTRA VEZ EN LA TORRE...
¡QUIA! SI SE PONEN TONTOS, LES DESAPARECEMOS DE ENTRE LAS MANOS...
¡AH, AMIGO! ¡ESTO ES TIPISMO!
MMMH!... UN LUGAR ASÍ HARÍA FUROR EN... HEÉEE, HOLAAA...
¡KUBRICK!!
¡MIRA!
¡ÉL!
¡ESPEREMOS UN MOMENTO! ¡SI NOS VE, SE TRASLADARÁ DE TIEMPO Y LE PERDEREMOS DE NUEVO!... DEJEMOS QUE SE QUITE EL TRANSMISOR PRIMERO
¡AHAHAAA...! ¡UN 'AMO DEL MUNDO' CON MUY HUMILDES PASIONES HUMANAS! ¿EH? ¡JE, JE, JE...!
ESTÁ BIEN, ESPEREMOS... ¡PERO SÓLO UN MINUTO!... ¡EL TIEMPO DE QUE SE QUITE EL TRANSMISOR, PERO ¡NADA MÁS!!
O.K.
38

¿PUEDO PEDIR MÁS VINO Y ALGO QUE COMER, PRÍNCIPE MÍO?
CLARO, PICHONCITA...
PLAF! PLAF!
¿QUÉ HACES?
LLAMO AL SERVICIO...
CRA-AAACKS!!
AAIIIAAAHAAAH!!!
AH!?!
¡EL TRASLADADOR!
HA!!!
¡!!!
OH!
¡CERDOS!
¡DÉJAMELO!
¡PÁRALE, KUBRICK!!
¡QUITA, GILIPUERTAS!!
¡TUYO, CLARKE!
¡AH! ¡MALD...!
¡MÍO!
HAN...?!!
?!?!
AUGH!!
NOOO!!
SOCORROOO...!!

¡SUELTA! ¡TRAE ACÁ ESO! ¡AY!
¡NO LE SUELTES! ¡AAAY!... ¡SUELTE, SEÑORA!
¡SOLTADLE! ¡SOLTADLE! ¡SOCORRO!!
¡NO! ¡NOOO!... ¡ES MÍO! ¡ES MÍO!!
ARH! AH! ¡SUELTA! ¡SUELTA!
¡AH! YA PODRÍAN ESTAR VIOLANDOME QUE NADIE VENDRÍA! ¡COBARDES! ¡SOCORROO!!
MMMMH!!
¡!?! AAA-AAAAAAH!!
AY!!
AH!!
O-OUPS!!
¡PERO BASTA YA! ¡FUERA!
¡MÍO!!
HA HA HA!
CLIC!
¡CHAO, IDIOTAS! ¡AQUÍ OS QUEDAIS!
AH!?
¿Z... AHA!!... ¡BRAVO! ¡PUDISTE CONECTAR EL BOTON NARANJA!!
¡ESTAS LISTO, "AMO DEL MUNDO"! ¡JA!
¿CÓ-COMO ES POSIBLE Z! ¿¿COMO HABEIS PODIDO...Z!!?
40

¡HOP!... ESO ES SER RAZONABLE
¡AMO DEL MUNDO! ¡JA!
CLIC!
¡¡¡H!
AH... MIRA TÚ POR DONDE...
!!? M-MARIETTA !!...
?!
MARIETTA !!!
¡PERO... MARIDITO MÍO...!
¿NADIE?... BIEN... PUESTO QUE ESTAMOS SOLOS NO HAY POR QUÉ FINGIR ¿VERDAD? ASÍ QUE AHORA, SEÑOR "AMO DEL MUNDO" PREPÁRESE A RECIBIR LA PALIZA DE SU VIDA... ¡A NO SER QUE NOS ENTREGUES ESA TERRIBLE ARMA SECRETA... ¿SÍ O SÍ?...
CAMBIA, TÚ, QUE LLEGA EL MARIDO
SEÑOR...! NUNCA ESTÁS CONTENTO... YA CAMBIO...
¡AHORA CON TRES!!... ¡NO TIENES ENMIENDA!
CLIC!
TE ASEGURO QUE NO ES LO QUE TÚ CREES, MARIDITO...!
¡YA, CLARO, ME DIRÁS QUE HAN APARECIDO AQUÍ POR ARTE DE BIRLI BIRLOQUE !!
?... NADIE...
N-NO...
41
3

¿NO?!
¡NO ME PEGUE, NO ME PEGUE!... HE QUERIDO DECIR QUE NO PUEDO... NO PUEDO ENTREGARLE EL ARMA SECRETA PORQUE...
... PORQUE NO EXISTE TAL ARMA SECRETA... Y SI EXISTIESE TAMPOCO NOS SERVIRÍA PARA NADA EN NUESTRO TIEMPO...
?!!
NUESTRA MÁQUINA DEL TIEMPO NO PUEDE LLEVARSE UN ARMA QUE SE INVENTE "MAÑANA" Y TRAERLA A "HOY", PORQUE ESE ARMA SE DISUELVE EN LA NADA... ¡DESAPARECE! ¿COMPRENDEN?, PUESTO QUE SE INVENTARÁ MAÑANA NO PODEMOS TENERLA HOY, PORQUE HOY AÚN NO EXISTE...
!!
¿Y DEL PASADO? ¿DEL PASADO AL "HOY", TAMPOCO SE PUEDE TRAER NADA?
¡LOS ANTICUARIOS ESTÁN LLENOS DE OBJETOS DEL PASADO! ¿DE QUÉ NOS PUEDE VALER EL PASADO? ¡DE NADA!... NUESTRA MÁQUINA DEL TIEMPO ES UN FIASCO! ¡UNA CURIOSIDAD DE FERIA!
PERO, ESO NO ES ASÍ, ¡QUÉ MANÍA!, ¡PODRÍAMOS INFLUENCIAR EL PASADO Y MEJORARLO!
¡NI SE LE OCURRA!!... ¡EL PRESENTE ES CONSECUENCIA DIRECTA DEL PASADO! ¡SI CAMBIÁSEMOS EL PASADO, ESTARÍAMOS CAMBIANDO NUESTRO PRESENTE! ¡QUIZÁ USTED NO NACERÍA NUNCA... ¡O EINSTEIN!! ¡QUIÉN SABE! ¡NO, NO...!
?!
¡EH! ¡UN INSTANTE!... ¡SI NO EXISTE ESE ARMA, ¿CÓMO HIZO ESTALLAR EL MISIL EN SU SILO, EH?!
¿YO? YO NO HICE NADA... EL MISIL ESTALLÓ POR PURO AZAR... ENTONCES SE ME OCURRIÓ APROVECHAR LA OCASIÓN PARA EXTORSIONAR A MIS "SOCIOS" HACIÉNDOLES CREER QUE ERA COSA MÍA... ¡AL FIN Y AL CABO, ELLOS NO SON MEJORES QUE YO!...
TENGA, VAN BERKHOUT, UTILICE ESTE TRASTO PARA DESAPARECER... ¡LÁRGUESE! ¡LÁRGUESE AL PRESENTE AL PASADO O A DONDE LE DE LA GANA, PERO LÁRGUESE PORQUE ME DAN GANAS DE MOLERLE LAS COSTILLAS!...
MMNH!...
PLOP!
42
3

SE FUE... ¡Y MAL VIENTO LE LLEVE!
AMÉN
BIEN... PARECE QUE TODA ESTA HISTORIA HA TERMINADO...
SÍ...
...ASÍ QUE BUENO SERÁ IRNOS A CASA ¿NO TE PARECE?...
SÍ... PORQUE NADA HAY QUE NOS RETENGA AQUÍ, EN ESTA CASA DE ... DE... DE...!!?...
!!?!... PERO...!! ¡¡POR EL BIG-BANG DE TODOS LOS UNIVERSOS!!!... ¡MIRA!! ¡¡PERO MIRA!!!...
?! ¿EH?! ¿QUÉ?
¡ESTO ES FANTÁSTICO! ¡ESTAMOS EN EL TALLER DE LEONARDO DA VINCI!! ¡MIRA!...
¡EL TRASTO QUE HABÍA EN EL MUSEO! ¡PERO EL AUTÉNTICO, NO LA REPRODUCCIÓN!
¡JA, JA, JA...! ¡ESTO ES FABULOSO, HOMBRE!! ¡PENSAR QUE ESTE JALEO EMPEZÓ CON ESTE ARTEFACTO!... ¡LA MÁQUINA DEL TIEMPO, QUE TE DIJE!
¡NO ME LO RECUERDES!
¡LA MÁQUINA DEL TIEMPO DEL BUENO DE LEONARDO!... ¡¡ESTA SÍ QUE ES BUENA!! ¡JA, JA, JO...!...
QUIETO, KUBRICK, NO TOQUES...
SE LE DA VUELTA Y...
...Y SI ESTROPEAS ALGO, PASARÁS A LA HISTORIA COMO...
...EL HOMBRE AL QUE LEONARDO PARTIÓ LA NARIZ... 43 3

© ALFONSO FONT 1985

FIN

44
3

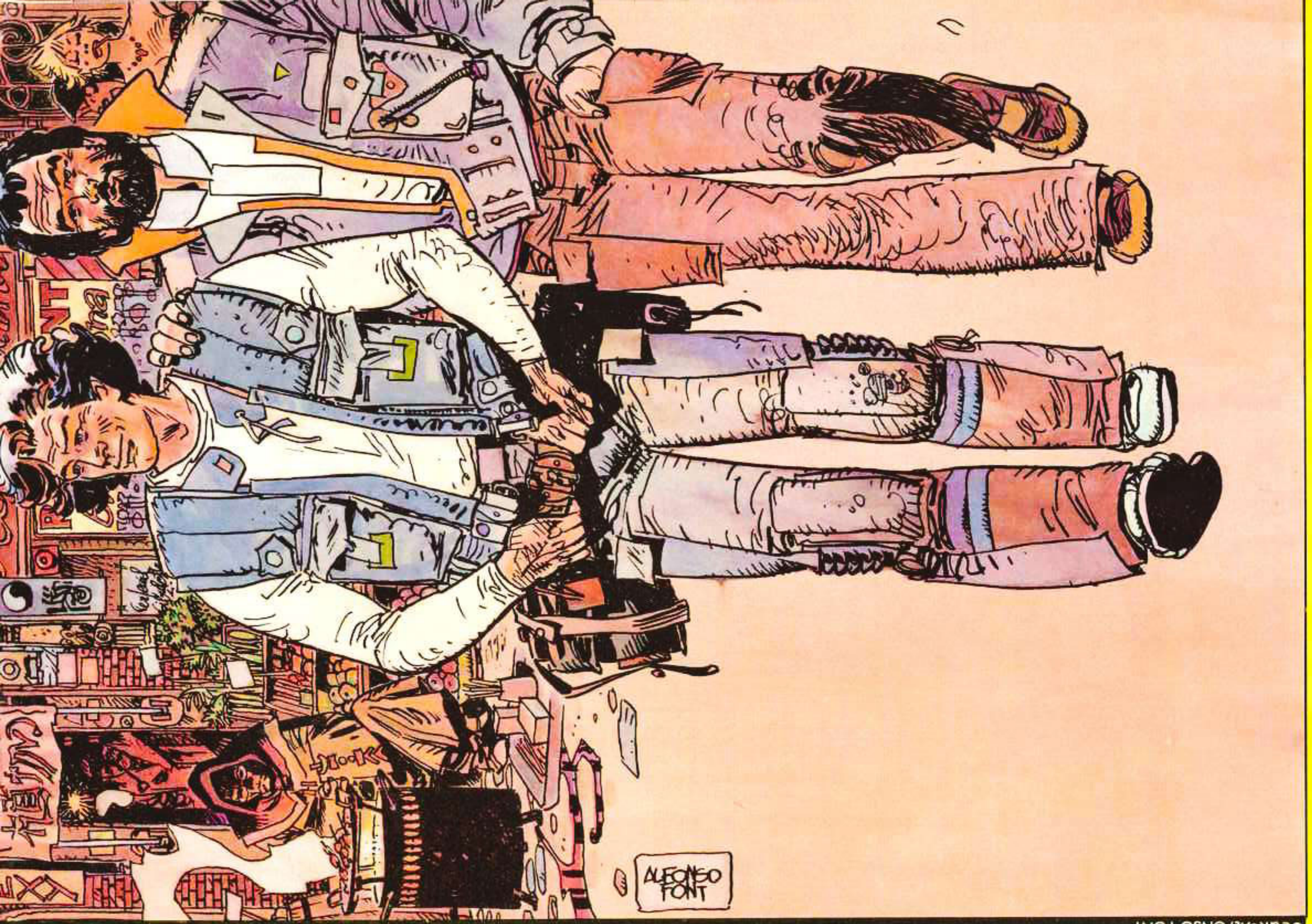

●C&K●ALFONSO FONT

LA REVISTA DE LAS GRANDES AVENTURAS

AM 681

N. 54

NORMA Editorial
300 ptas.

CIMOC

LA RESERVA DE LOS LOCOS

Alfonso Font

C&K en "la reserva de los locos"

ALFONSO FONT ©1985

"LA BOCA DE SATAN", SOTANO-CLUB EN EL DISTRITO LIMITE-UNO DE SEGURIDAD - CIUDAD CENTRAL, LA TIERRA ... EL LUGAR NO VIENE RECOMENDADO EN LA GUIA MICHELIN ...

¿HAS TRAIDO LA PASTA?

AQUÍ ESTÁ... DOSCIENTOS MIL, AMIGO...

...Y ESO ES MUCHO DINERO... ESPERO QUE LA MERCANCIA LO VALGA - MI JEFE PODRIA ENFADARSE MUCHO MUCHO, COMO ESA NIEVE NO SIRVA NI PARA ESQUIAR... ¿LO COMPRENDEIS, ¿VERDAD?

COMO LA VIRGEN, CHICO, COMO LA VIRGEN... TAN PURA ES QUE REDUCE LOS HUESOS A COMPOTA.- CORTALA O MANDARAS AL INFIERNO A UN MONTON DE IDIOTAS POR SOBRE DOSIS... CLARO QUE ESE ...ES SU PROBLEMA.-

LOS IDIOTAS SON LOS MEJORES CLIENTES ... NO CONVIENE PERDERLOS DEMASIADO RAPIDAMENTE...

DEJAME VER...

1/4

CLIC!

CLIC!...

BIEN, SERÁ MEJOR QUE SALGAMOS DE AQUÍ DISCRETAMENTE,- NO ME GUSTAN LOS LUGARES CERRADOS

O.K. AMIGO...

CLIC!

EXIT

ESTÁN SALIENDO AHORA, SEÑOR...

SÍGALES, Y NO FALLE CON NINGUNA DE ESAS FOTOS... TÉNGAME INFORMADO...

TWEEN NS

?...

¿QUÉ PASA, AMIGOS?... ¿PRETENDÉIS ACOMPAÑARME A CASA?... QUIZÁ QUE NOS DESPIDAMOS YA, ¿NO OS PARECE?...

NOS DA MIEDO QUEDARNOS SOLOS...

ADEMÁS... ¿PIENSAS IRTE ASÍ?

?!

CLIC!

2/4

...SIN MÁS, LLEVÁNDOTE TODO ESE POLVILLO, ¿VERDAD?...

¡!?!

PERO...!!?

¡NO SEAS ESTÚP...!!

FLAWOUM!!

TENGO TODA LA SECUENCIA, SEÑOR...

BIEN, YA SABE QUÉ HA DE HACER...

¿HAS RECUPERADO EL PAQUETE?... RECUERDA QUE ES NUESTRO PRECIO

SÍ... ÉSTE HA SIDO UN TRABAJO BIEN PAGADO... ¿DÓNDE SE HA METIDO EL FOTÓGRAFO ÉSE?

¡EH, AQUÍ!

¡ARRIBA ESAS PATAS! ¡VENGA, ARRIBA!... QUE NO SE OS OCURRA NINGUNA GRACIA PORQUE NO TERMINARÍAIS EL CHISTE...

?!!

EH...!... ESTO ES UNA BROMA ¿NO?... CONVINIMOS QUE...

¡CALLA LA BOCA, MAMARRACHO!...

¡VENGA, CHICOS, DEJAOS VER!

BUENO, MUCHACHOS... NO NOS PONGAMOS TRASCENDENTES, SI QUEREIS LA DROGA OS LA LLEVAIS Y TAN AMIGOS... O.K?

POR SUPUESTO ... Y EL DINERO TAMBIEN NOS LO LLEVAMOS ...

TZIOWN!

GH!!

N-NO... NO... ¡A MI NO!... ¡NO!...

MERC!

4/4

YA SABEIS QUÉ HACER ... A ESTOS DOS PLOMO EN LOS PIES Y AL FONDO DE LA BAHÍA ... AL TRAFICANTE DEJADLE AHÍ ...

BIEN, JEFE

TRABAJO CONCLUIDO, SEÑOR

BIEN ...

HAGA QUE NO PUEDAN SER ENCONTRADOS EN MUCHO TIEMPO - MAÑANA LLEVE LAS FOTOGRAFÍAS Y ESOS DOSCIENTOS BILLETES A MI OFICINA, ALLÍ SE LOS CAMBIARÁN POR DINERO LIMPIO. BUENAS NOCHES

TODO HA TERMINADO CONFORME LOS DESEOS DE LA JUNTA, SEÑOR ...

AUNQUE NO EXENTO DE UN CIERTO RIESGO ¿NO OPINA LO MISMO, SEÑOR? SOBRE TODO TOMANDO EN CUENTA QUE NO TENEMOS LA CERTEZA DE QUE ESOS DOS ... ¿CÓMO SE LLAMAN? CLARKE Y KUBRICK ... VAYAN A PRESENTAR PROBLEMAS LUEGO ...

LOS PRESENTARÁN, CONOZCO EL TIPO.- SON DEL GÉNERO «CITOYEN HONNÊTE» QUE CREEN VERDADERAMENTE EN LA INSENSATA APLICACIÓN DEL PRINCIPIO "TODOS SOMOS IGUALES ANTE LA LEY", O COMO SEA QUE SE EXPRESE ...

NATURALMENTE ... AUNQUE ESE SUPUESTO QUEDE AÚN LEJANO YA QUE TODAVÍA NO HAN LLEGADO ALLÍ ¿O SÍ?

LO QUE NOS LLEVA A TOMAR MEDIDAS PRECAUTORIAS PARA CUANDO ESOS DOS HOMBRES REGRESEN DE CÍZICO,- CIERTAMENTE, SEÑOR ...

SI MI TIEMPO ES CORRECTO ME ATREVO A AVENTURAR QUE JUSTO HABRÁN SALIDO DEL SALTO AL HIPER-ESPACIO E INICIADO LA ELÍPTICA DE APROXIMACIÓN AL PLANETA, SEÑOR ...

5/4

AAAH... CREO QUE JAMÁS ME ACOSTUMBRARÉ AL 'SALTO'... SIENTO LAS TRIPAS COMO LAS CUERDAS DE UN VIOLÍN

MÁNDALAS A CLASES DE SOLFEO... O ESO O QUE SE PONGAN DE ACUERDO PARA INTERPRETAR LA MISMA SINFONÍA...

EN OTRO MOMENTO TE DIRÍA QUE ES HAMBRE, PERO ME TEMO QUE SON NERVIOS... ¿LA IDEA DE METERME EN UN MANICOMIO DE ESE TAMAÑO NO ME HACE NINGUNA GRACIA!

NO TODO EL PLANETA ESTÁ LLENO DE LOCOS, HOMBRE...

...LOS ENFERMOS ESTÁN CONFINADOS EN UNA EXTENSA RESERVA, PERO NOSOTROS NO LLEGAREMOS NI A VERLOS...

"DIJO EL EXPLORADOR BLANCO, MIENTRAS LOS CANÍBALES PREPARABAN YA LA OLLA"...

QUE NO, HOMBRE, QUE NO... ESTÁN BIEN GUARDADOS, PIENSA QUE ADEMÁS DE LOS SANITARIOS EXISTE TODO UN EJÉRCITO FORMANDO UNA BARRERA INFRANQUEABLE ALREDEDOR DE LA RESERVA DE LUNÁTICOS

¡¡IMAGINA! ¡CÓMO DEBEN SER LOS ANGELITOS!

6/4

HOMBRE, CLARO... PRECISAMENTE POR ESO SE LES TRAJO AQUÍ AL ENCONTRAR ESTE PLANETA Y EVITAR ASÍ POSIBLES CATÁSTROFES EN NUESTRA SUPERPOBLADA TIERRA... ¡COMO NO DISPONGAS DE UNA NAVE PREPARADA PARA SALTOS HIPER-ESPACIALES, LO TIENES DIFÍCIL PARA SALIR DE AQUÍ!

BUENO, PREOCUPÉMONOS TAN SÓLO POR CUMPLIR CON EL PAPELEO Y ENTREGAR LA CARGA CON MEDICAMENTOS... ASÍ PODREMOS LARGARNOS PRONTO

ARRIVAL
ΠΡΙΗΟΔΙΤΗΕ
ARRIVÉE
LLEGADA
ARRIVO

CERTIFICADO DE CARGO, DOCUMENTO DE PERSONALIDAD ACREDITADA, CONTROL DE EMBARQUE, VISADO DE ACOGIDA, PERMISO DE EXPORTACIÓN, ORDEN DE VUELO Y NÚMERO Y CARTA DE NAVE, CERTIFICADO DE SALUD PÚBLICA... ¿DÓNDE ESTÁ EL DE SALUD MENTAL? AH, AQUÍ... BIEN... NECESITAN UNA FOTOCOPIA SELLADA DE "CARGA" Y OTRA DE "FINALIDAD"... ¿Y EL PERMISO DE DESEMBARQUE?

PASSPORT ПАСПОРТ

A-AQUÍ...

TENDRÁN QUE PASAR POR LA VENTANILLA VEINTINUEVE Y SOLICITAR UN PERMISO DE RESIDENCIA DE 48 HORAS, ENTREGARLO A LA POLICÍA LOCAL Y RENOVARLO EN EL PLAZO ESTIPULADO CASO DE NO HABER PARTIDO AÚN... ¿ALGO QUE DECLARAR?

TAM! PON!

TAM! PON!

TAM! PON!

N-NO...

SÍ... ¿DÓNDE TENEMOS QUE ENTREGAR EL MALETÍN?... ES LA LISTA DE...

?

LA VALIJA SE QUEDA EN CÍZICO, ...COMO MÍNIMO TENDRÁ QUE SOLICITAR LA NACIONALIZACIÓN, ¿NO?...

NO LO HA ENTENDIDO... O QUIZÁ ES QUE NO SONRÍE NUNCA... YA LO TENGO: DE TANTO DARLE AL TAMPÓN SE HA QUEDADO SORDO... ...SE LE HA MUERTO LA RISA, A ESTE SEÑOR...

¡PERO!!... ¡ESTA VALIJA LLEVA UN CIERRE DE SEGURIDAD!! ¡CONTIENE DOCUMENTOS CALIFICADOS 'TOP-SECRET'!

?! ¿EH? ¡NO, NO! ¡QUÉ VA! ... SUCEDE QUE NO TENÍAMOS OTRO MALETÍN A MANO Y UTILIZAMOS ÉSTE... ...PERO SÓLO CONTIENE LA LISTA DE...

MIRE, A MÍ, LO QUE CONTENGA EL MALETÍN NO ME INCUMBE. NI DEBO NI QUIERO SABERLO. ¡PERO USTEDES DEBERÍAN HABER DADO AVISO ANTES DEL ATERRIZAJE!

!?!

¡SEGURIDAD! ¡ACUDAN A LLEGADAS PARA PROTECCIÓN DE MALETÍN DE MÁXIMO SECRETO!

7/4

?!?!!
¡PERO...!
...
¿QUÉ HACE?!
¿QUÉ DICE?!
¡PERO SI ESTE MALETÍN NO CONTIENE MÁS QUE UNA LISTA DE PRODUCTOS MÉDICOS!...
¡PROPAGANDA!

¡ESTE MALETÍN TIENE CIERRE DE SEGURIDAD!
¡CUALQUIER MALETÍN CON CIERRE DE SEGURIDAD CONTIENE ALTO SECRETO Y HA DE SER PROTEGIDO HASTA DESTINO! ¡ES LA LEY AQUÍ, EN CÍZICO!
¡ARTÍCULO CIENTO CATORCE, PÁRRAFO VEINTISEIS, SUBDIVISIÓN d).-: "ÚNICAMENTE SERÁN UTILIZADAS VALIJAS CON CIERRE DE SEGURIDAD PARA TRANSPORTE DE TODA DOCUMENTACIÓN CALIFICADA ALTO SECRETO Y DEBERÁ...

...SER CUSTODIADA HASTA DESTINO POR UNA DOTACIÓN ARMADA, DEL CUERPO DE SEGURIDAD, EN NÚMERO NO INFERIOR EN NINGÚN CASO A DOS AGENTES NI SUPERIOR A SEIS".-

YAH!!
HA!!
!!?!

CRAC! BOUM!
¡ALTO! CRASH!
QUIETO AHÍ!

¡TOMEN EL MALETÍN Y DISPÓNGANSE A SEGUIRNOS!
¡ATENTOS A TODO, HOMBRES!
¡FASE UNO, O.K! ¡ME PARECE QUE AHÍ LLEGA NUESTRO VEHÍCULO!

¿DIRECCIÓN?...
¡OFICINA DE RECEPCIÓN DE ALTOS SECRETOS!

¡ENTREGUEN ESO AHÍ, VENGA!
¡NO PARECE HABER PELIGRO, MI TENIENTE! ¿QUÉ HAGO? ¿DISPARO UNA RÁFAGA?...
2
TOP SECRET REGISTRO
¿QUÉ ME TRAEN AHÍ?...

POLICE
¡PERO, LES REPITO QUE NO HAY SINO PROPAGANDA EN ESTA CARTERA!!...
ESO ES UN CIERRE DE SEGURIDAD ¿NO?
¡OH, DEJÉMOSLO, ¿QUIERES?!

¿UNA VALIJA DE SEGURIDAD? -CORRECTO, ME HAGO CARGO...
¡MISIÓN CUMPLIDA! AHORA PODEMOS QUITARNOS ESTAS DICHOSAS GAFAS! ¡VENGA CHICOS, NOS VAMOS!

ES CIERTO...
ESAS RARAS LENTES DEBEN SER SUPER, ¿NO? QUIERO DECIR QUE SE PODRÁ VER EN LA OSCURIDAD, O DESDE MUCHA DISTANCIA... NO SÉ, ALGO ASÍ ¿VERDAD?...
NO, TODO LO CONTRARIO...

"...ESAS GAFAS ANULAN PRACTICAMENTE LA VISION -, ES LA LEY"...
ARTICULO CIENTO VEINTITRÉS, APARTADO DOS : "SE DISPONDRÁN LOS MEDIOS QUE A CONTINUACION SE DETALLAN PARA GARANTIZAR LA INVIOLABILIDAD DE LOS DOCUMENTOS":
a)-NO VIENE AL CASO -
b)- LOS MIEMBROS DE SEGURIDAD VIENEN OBLIGADOS A UTILIZAR LENTES DE DISFUNCION FOCAL MIENTRAS SE PRECISARE DE SU SERVICIO PARA EVITAR CUALQUIER CASUAL VISION QUE DEL CONTENIDO SECRETO DEL MALETIN PUDIERE DARSE -
"

HEM... VAMOS, VENGAN CONMIGO...

¿CÓMO ES ESO?... ¿QUÉ OCURRIRÍA SI ALGUIEN ATACARA PARA HACERSE CON UN MALETÍN DE ESOS?
"¡LA POLICÍA NI LES VERÍA!

ESO ES ALGO QUE LA LEY NO CONTEMPLA... POR OTRA PARTE ES DIFÍCIL QUE OCURRA, AL SER TOP-SECRET **NADIE** SABE QUÉ CONTIENE, ASÍ PUES, ¿QUÉ INTERÉS PODRÍA TENER UN LADRÓN EN ROBAR ALGO QUE NO SABE NI QUÉ ES NI PARA QUÉ SIRVE?"

BIEN, AQUÍ LES DEJO CON CLASIFICACIÓN Y DISTRIBUCIÓN, - ÉL LES ACOMPAÑARÁ AHORA

ESA PUERTA DE AHÍ ES "ARCHIVOS", ÉL LES CONDUCIRÁ A SU SITIO Y ABRIRÁ FICHA POR TRIPLICADO QUE...

¡SI LLEGO A SABER ESTO, TIRO EL MALETÍN A UN CAMPO DE METEORITOS...!!

MIRE, ¿NO PODRÍAMOS DEJARLE LA CARTERA A USTED Y NOSOTROS MARCHARNOS?... AÚN HEMOS DE ENTREGAR UNAS MEDICINAS Y DAR UN HIPERSALTO HASTA LA TIERRA...

YO NO PUEDO RESPONSABILIZARME DE UN "ALTO SECRETO", SEÑOR... MI OBLIGACIÓN ES CLASIFICARLES Y DISTRIBUIRLES... ES LA LEY ¿SABE? ARTÍCULO MIL TRESCIENTOS TRECE, EPÍGRAFE VEINTI...

ASÍ QUE USTED ES "ARCHIVO"... VAYA, VAYA... Y DÍGAME, SI ESTO SON DOCUMENTOS SECRETOS Y LOS ARCHIVAMOS, ¿QUIÉN LOS LEERÁ?...

¡COJ! COJ!

NADIE, ¿QUIÉN LOS IBA A LEER? ¡SI LOS LEYERA ALGUIEN, DEJARÍAN DE SER SECRETOS, HOMBRE!... VAMOS, DIGO YO ¿NO?...

AQUÍ ES DONDE SE GUARDAN LOS DOCUMENTOS SECRETOS - PERO TENDRÁN QUE HACERLO USTEDES, YO NO PUEDO ENTRAR AHÍ... ES LA LEY...

¡COJ!! COJ!!
COJ!... PERDONEN... ES LA HUMEDAD...

PUERTA DE SEGURIDAD
CONTROL HORARIO
PLANTA 052
NIVEL B-4

A SU DERECHA ENCONTRARAN UN BASTON DE LUZ ... BUSQUEN UN ESTANTE VACIO Y COLOQUEN ALLÍ LA CARPETA. VERAN UNA FICHA CON LA INDICACION DEL LUGAR, GUARDENLA EN EL SOBRE ADJUNTO Y CIÉRRENLO HERMÉTICAMENTE ¿LO HAN COMPRENDIDO ?...

SÍ, HOMBRE, SÍ, Y SI ALGUIEN QUIERE ABRIR EL SOBRE, EL CONTENIDO SE DESTRUYE AUTOMATICAMENTE ...

¿COMO LO SABE?...

!!?

SLAM!!

?!?!

LA PUERTA!!

?!!...

¡EH!!

¡OIGA!!

¿¿QUÉ HACE?!!

¿POR QUÉ NOS CIERRA?!!!

... ¡EY!!

¡ABRA!!

¡ABRA!!

LO SIENTO, NO HE SIDO YO ... NO ME HABÍA FIJADO EN LA HORA... LA PUERTA SE CIERRA SOLA AUTOMATICAMENTE AL TERMINAR LA JORNADA ...

COJ! COJ! COJ!... PERDÓN...

... EUH... NO PODRÁ ABRIRSE HASTA MAÑANA...

... PERO, NO SE PREOCUPEN, MAÑANA POR LA MAÑANA VENDRÉ A ABRIRLES... PLANTA B-01, NIVEL 025 ... ¿O ERA PLANTA 25 NIVEL OB-1...?... EUH... ¡COJ! COJ! COJ!

EXIT

¡AAAAY... ! DICHOSA TOS... ¡ESTA HUMEDAD! ... BUENO, YA LES ENCONTRARÉ ... ...MAS O MENOS...

¡MADRE MÍA! ¿HAS OÍDO?!! ¡ESE TÍO SE VA! ¡SE VA!! ... ¡NOS DEJA AQUÍ, LA MOMIA ESA!!

¡ESTÁN LOCOS! ¡ESTÁN TODOS LOCOS!!

...¿EH?... ?!... UN MOMEN...! ¡NO ES POSIBLE!!

¿QUÉ COSA?

¡NO ES POSIBLE LO QUE ESTOY PENSANDO!! ¡AH, NO!! ¡ADEMAS!! ¡LA RESERVA DE LOS LOCOS NO TIENE ASTROPUERTO!... ¡O SEA, QUE NO!!

10/4

¡QUE TODOS ESOS DE AHÍ AFUERA ESTÉN LOCOS NO QUIERE DECIR QUE ESTEMOS EN UN MANICOMIO!

¡NO! ¡ES UN SÓTANO!

¡UN SÓTANO PERDIDO AL QUE NO VA NADIE PORQUE ESTÁ PROHIBIDO ENTRAR!

¡NO PUEDO CREER QUE VAYAMOS A TERMINAR APERGAMINADOS COMO LOS FARAONES EN ESTE LUGAR DE TODOS LOS DEMONIOS! ¡NO ME LO PUEDO CREER!!

¡AAAAH, NO!... ¡YO NO ME QUEDO AQUÍ NI MEDIO MINUTO MÁS!!

¡VAS TÚ A VER, AHORA!

¡PASO!!

?

¡LISTO!

¡SCRAUM!!!

¡!¿!¿!!

¿NADA?!

¡NADA!!¿¿!... ¡N-NO LE HACE NADA!... ¿ES UNA PUERTA BLINDADA!!

POWN!

AH!! ¡TOMA! ¡TOMA!

BLAM! PiOUWN!!

¿QU-QUÉ HACES?... ¡PA-PARA YA! ¿NO? TERMINARÁS POR DARME A MÍ!...

¡MALDITA SEAS!! ¡AAAAAH!!!

ASÍ, TRANQUILO... ESO ES... ...NO VAYAS A OCASIONAR...

?

...¡UNA CATÁSTROF...

¿¿!!

?!¡

PLAF!!

?...

!!!?

RROOMM BLOOM!

¡UN DERRUMBE!!

CRRAAA...!!

¡CUIDADO! ¡NOS APLASTARÁ SI NOS PILLA DEBAJO!!

¡CORRE! ¡CORRE!

¡TODO SE VIENE ABAJO!!

¡SE ACABÓ! ¡ESTO ES EL FIN!!

TOP SECRET

¡AAAH!... ¡LA BUROCRACIA NOS MATA!

GUION Y DIBUJOS ALFONSO FONT

12
4

(CONTINUARÁ...)

COMO UN FURENTE JINETE APOCALÍPTICO, LA MASA DE VIEJOS PAPELES, DOCUMENTOS SECRETOS, VALIJAS, CARPETAS, LIBROS, FICHAS, ALMACENADOS ALLÍ EN EL TRANSCURRIR DE AÑOS PERDIDOS, SE VIENE ABAJO, ARROLLÁNDOLO TODO A SU PASO Y HUNDIENDO A NUESTROS HÉROES EN SUS PROCELOSOS ABISMOS DE PAPEL ENMOHECIDO...

...Y CON EL FUROR DE UNA LOCOMOTORA QUE DESCARRILA...

...CON LA APLASTANTE VEHEMENCIA DE UN ALUD QUE SE PRECIPITA...

MNH? EH... ¿NO OYES?

¿QUÉ?

¿CÓMO QUÉ?! ¡ESE RUIDO DE TRUENOS LEJANOS!

HUN?... AH,? OH! ¡SÍ! ...CIERTO... COMO SI FUERA... ...COMO SI FUERA....

!?!

...¡UN TERREMOTO!! !!?!

SCRRA-A-A-BOUMM...!!

¡EL TECHO!! ¡EL TÚNEL SE HUNDE!! ¡¡FRENA!! ¡¡FRENA!!!...

?!!!

¿QUÉ CREES QUE TRATO DE HACER!!?!!?...

SCRIIIIAAIIIIIKH..!!

SCRÍÍEEEÍÍRRÍÍÍ!...

UF..!

"?... YA?..."

?!?!!

?... ¿QUIÉN ES ESE?... ¿DE DONDE SALE?...

?

?

?!

!!

!

¡PERO... ! ¡N-NO SÉ !... ¿C-CÓMO DEMONIOS?

¿CLARKE?...

¿CLARKE?...

AQUÍ... ESTOY AQUÍ... ¿ESTÁS BIEN, TÚ?... ¿DÓNDE ESTAMOS?

¡COF, COF... ! AAACHS ! ¡ASCO DE POLVO! PTÚ!...

¡OTRO!! ... ¿QUIENES SON USTEDES?

¿NOSOTROS?... ¿NOSOTROS ESTÁBAMOS EN UN SÓTANO... DOCUMENTOS SECRETOS Y TODO ESO... ¡Y SE VINO ABAJO! ¡LA HECATOMBE! ¡EL FIN DEL MUNDO! EH, Y AHORA, ¿QUÉ? ¿ESTAMOS EN UN METRO? ¿SUBWAY?...

POCO MAS O MENOS ... PERO SE HAN LIBRADO DE UNA BUENA...

PASAMOS POR AQUÍ UNA VEZ AL MES SOLO... ... SOMOS DEL SERVICIO DE HOGUERAS...

¿HOGUERAS?... DEFINITIVAS Y FINIQUITOS, SEÑOR TSIBOURIS, SOMOS DE DEFINITIVAS Y FINIQUITOS... HABLEMOS CON PROPIEDAD, SEÑOR TSIBOURIS...

BUENO, SÍ... DE ESO... SOMOS LOS QUE RECOGEMOS EL PAPELAMEN VIEJO Y LO LLEVAMOS A LOS HORNOS...

¿UH? ¿QUEMAN LOS DOCUMENTOS? ... BIEN, ¡ES LO MENOS QUE SE MERECEN !

14
4

¿QUÉ HACÍAN EN ALTO SECRETO?

¿LES IMPORTARÍA QUE SE LO CONTÁRAMOS MIENTRAS NOS SACAN DE AQUÍ?...

UN MINUTO DESPUÉS

MMMH... SUPONGO QUE NADA HAY QUE OBJETAR. PERO...

¿PERO?...

...SERÁ NECESARIO QUE RELLENEN UNA INSTANCIA DE DESGRAVO POR TRIPLICADO MÁS UNA PÓLIZA PARA PLICA DE DdescargO EN REGISTRO DE SINIESTROS Y CONSERVACIÓN...

¡EESO ES!... SÍ ¡ESTABA POR DECÍRSELO! CONSERVAS Y SINIESTROS... SÍ, PIERDA CUIDADO... ¡NO PENSABA EN OTRA COSA!

CLARO QUÉ NADA SE HACE ARBITRARIAMENTE... DE CADA UNO DE LOS PAPELES QUE SE QUEMAN SE ABRE UN DOSSIER... AQUÍ, EL SR. MISCHANCE ES QUIEN SE ENCARGA...

SI NECESITAN AYUDA, YO PODRÍA PERFECTAMENTE PRENDERLE FUEGO AL SÓTANO DE ALTOS SECRETOS...

¡¡!!

AHÍ TIENEN USTEDES SU ASCENSOR

O SEA, QUE AQUÍ QUEMAN EL PAPEL VIEJO, ¿NO ES ESO?

BUENO... EN FIN... HA SIDO UN PLACER... EUH...

ESO, SÍ... HASTA MÁS VER...

NO SE OLVIDEN DEL PLIEGO DE DESCARGO...

CHAO!

DE ALGUNA MANERA HAY QUE HACER SITIO PARA ALMACENAR EL NUEVO ¿NO LE PARECE?

¡UN MOTÍN! ¡HA SIDO UN MOTÍN! ¡UNA SUBLEVACIÓN! ¡LOS CHIFLADOS HAN CONSEGUIDO ESCAPAR DE SU RESERVA Y SE HAN APODERADO DE TODO EL PLANETA!

Y PARA ELLO HAN PUESTO EN FUGA A TODO EL EJÉRCITO QUE LES CUSTODIABA, ¿NO?... ¡VENGA, HOMBRE!

CLARO, NO PUEDE SER, ¿VERDAD? ¿CÓMO PODRÍAN...? SÍ... IMPOSIBLE

¡EH!... ¡Y SI RESULTA QUE...!! ¡TODO LO MALO SE CONTAGIA! ¿NO?... ¿Y SI HA OCURRIDO ALGO ASÍ...?

¡HOMBRE! ¡ESO ES! ¡SÍ! ¡ESO ES!

¡LA PARANOIA NO ES SINO UN MICROBIO TONTÍN ... ¡ES NECESARIO QUE DES A CONOCER ESTE DESCUBRIMIENTO A LA CIENCIA MÉDICA, CHICO! ¡TE HARÁS FAMOSO! ... ¡VENDRÉ A VISITARTE!

LO QUE HAY QUE HACER ES ENTREGAR LAS MEDICINAS CUANTO ANTES, Y ASÍ PODREMOS DAR EL SALTO A LA TIERRA DE UNA VEZ

BUENO, YA HEMOS LLEGADO ARRIBA...

VEAMOS DONDE ESTAMOS...

?!

?!!! ¡MIRA! ¡EH!! ¡USTED! ¡EH! ¡UN MOMENTO!

?

¡HOMBRE! ¡EL 'LLEGADAS'!

AH?, SON USTEDES ... ESTO SÍ QUE ES UN ENGORRO... YA HE FICHADO DE "SALIDA" ...

BUENO, PERO YA QUE ESTÁ USTED AQUÍ, APROVECHAMOS PARA UN PAR DE COSAS

IMPOSIBLE... HE FICHADO YA 'SALIDA', ¿CÓMO JUSTIFICO UN TRABAJO HECHO DESPUÉS? NO, LO SIENTO, ES LA LEY... LÁSTIMA, PORQUE EL TRANSPORTADOR ESTÁ YA CARGADO PARA QUE USTEDES LO LLEVEN A SEGURIDAD SANITARIA...

ENTONCES NO HAY PROBLEMA... LO LLEVAMOS Y LISTOS...

AH, NO! TAMPOCO ES POSIBLE... LA OFICINA ESTÁ CERRADA Y PARA SALIR HAN DE RECIBIR EL IMPRESO DE SALIDA Y EL "RECIBÍ" DE CARGA...

¡BUENO, PUES, LE FIRMAREMOS EL SALIDA, EL RECIBÍ Y EL REGRESE A LA VUELTA, DEMONIOS!

¿A LA VUELTA? IMPOSIBLE DEL TODO... ES LA LEY... EUH... ARTÍCULO CINC...

¡TRANQUILO! NO SE PREOCUPE ...

... MI COMPAÑERO Y YO PASAREMOS LA NOCHE AQUÍ, ESPERANDO TRANQUILAMENTE A MAÑANA... VÁYASE TRANQUILO TAMBIÉN USTED...

!?

16
4

¿AQUÍ?... EUH... ES ALGO IRREGULAR, PERO...

¡PERO NO HAY NINGUNA LEY QUE LO IMPIDA!, ¿VERDAD? ¡VAYA, VAYA, AMIGO, Y QUE DESCANSE!

?!! !?!

BUENO... YA SE HA IDO, ¿VES?... Y AHORA...

... AHORA, SI EL SEÑOR QUIERE SEGUIRME A LAS PISTAS, TOMAMOS EL TRANSPORTADOR Y LAS EXPLICACIONES LAS DAMOS A LA VUELTA

¡ESE DEBE SER! ¡REVISARÉ LA CARGA!

¡ARRIBA, RÁPIDO!

¡EH, ALTO! ¡ALTO!!

¡AH, NO!...

¿QUÉ HACEN USTEDES?!!... ¡ALTO!! ¡NO PUEDEN...! ¡NECESITO SU PERMISO DE SALIDA!...

¿TRAE USTED EL VISADO CON SELLO DE INTERFERENCIAS DEL NEGOCIADO DE QUEJAS Y PROTESTAS?!...

¿NO?... PUES LO SIENTO, BUEN HOMBRE, ¡AIRE!

HE REPASADO LAS CAJAS - ES NUESTRO CARGAMENTO - TODO EN ORDEN -

BIEN, NO ME GUSTARÍA HABERME EQUIVOCADO DE NAVE ... MÁRCAME LA RUTA, ¿QUIERES?

¡ Y QUE SEA BIEN RECTA !... ¡CUANTO ANTES REGRESEMOS, TANTO MEJOR !

SERÁ RECTA ... ¿CAFÉ?

Y RECTO DELANTE ...

¡ MIRA QUE ES LENTO ESTE TRASTO !

BUÉ !... MANTÉNLO ASÍ Y ESTAREMOS EN SEGURIDAD SANITARIA A MEDIODÍA .

0.0
+25
100
REF 0.95 TEC 12

BLANCO MÓVIL ACERCÁNDOSE EN DOS SEIS POR CUADRANTE ORIENTAL.- ¡SARGENTO! ¡INTERCEPCIÓN!

¡¡ YA LAS OÍDO AL TENIENTE !! ¡MUEVE EL CULO DE UNA VEZ Y DERRÍBAME ESO !!

18
4

¿...?
¡MIRA! ¿QUÉ...
?
...ES...
?
...ESO?!!?!
!!!
BRAAAANG!
NOS VAMOS ABAJO!!
¿QUÉ HACES?!
¡TRATO DE DOMINARLO!
¿...?
¿CÓMO?... ¡ESTÁ, YA LE VEMOS! ¿CAERÁ EN LAS LAGUNAS!
ZONDA
¡¡AGÁRRATE DONDE PUEDAS!!!
19
14

¡O-ooH, MI CUELLO!... ¡NUNCA PENSÉ QUE EL AGUA PUDIERA PEGAR SEMEJANTES BOFETADAS!

¡MÁS BOFETADA HAN SIDO ESOS ROCKETS CON LOS QUE NOS HAN MANDADO ABAJO!

¡¡PORQUE ALGUIEN NOS HA DISPARADO!! ¡ALGÚN IMBÉCIL QUE NOS HA TOMAD...!?! ¿Q-QUÉ ES ESE RUIDO?...

¿QUÉ?

...¡TRES!...¡DOS!... ¡¡UNO...!!

!!!

!!!

¡POR TODOS LOS...!... ¡NOS QUIEREN ANIQUILAR!!

GUION Y DIBUJOS: ALFONSO FONT

20/4

(CONTINUARÁ...)

CLARKE & KUBRICK.
La reserva de los locos.
Capítulo 3.º.
ALFONSO FONT.
Nuestros especialistas, tratando de escapar de la burocracia, van a parar a los militares. Como vulgarmente se dice: De la sartén al fuego.

¡VENGA, ARTILLEROS, BARRAN LA ZONA OCUPADA POR EL ENEMIGO! ¡PREPARADAS LAS TROPAS PARA EL ASALTO!

PHIIIIIOOOUU... BROUUM!

AAAH!!

RACRACRACR

¡ESTÁN LOCOS?!!! ¡PERO ES QUE SE HAN PROPUESTO EL ASESINARNOS!!

¡QUE ESTÁN LOCOS ES ALGO QUE VENGO DICIENDO DESDE EL PRINCIPIO, ¿SABES?!

SÓLO QUE AHORA, ADEMÁS, PARECEN TENER PRISA... ¡HEMOS DE HACER ALGO!

DE ACUERDO...

21

¡ALTO! ¡NO TIREN MÁS! ¡¡NOS RENDIMOS!! ...

¡¡ALTO!!! ¡¡ALTOOO!!! ¡EEEEEEH!!!

!?

OOOoOOH... !!

¡MADRE MÍA! ¡MADRE MÍA!

¡BRAVO, HÉROE! ¡POR SI NO SABÍAN MUY BIEN DÓNDE ESTAMOS, TÚ LES HAS DADO LA DIRECCIÓN!!...

NO SEAS RIDÍCULO... NO ME PUEDEN OÍR ENTRE SEMEJANTE RUIDO... ¡¡HEMOS DE HACERNOS NOTAR!

¿HACERSE NOTAR? "... SEA..."

PIOWN PIOWN! PIOWN!

VERÁS COMO AHORA SÍ QUE...

CRAABUUMSH!!!

!?!

¡PERO, ¿QUÉ QUERÉIS?!! ¿MATARNOS?!!

¡CABRITOS! ¡IMBÉCILES! ¡CRETINOS!!... ¡TOMAD!! ¡PROBADLO TAMBIÉN VOSOTROS, A VER QUÉ TAL OS SABE!!!

PIOWN! PIOWN! PIOWN!

22 4

PANG! CRACSH!!

?!!

¡EY! ¡LA RADIO!

!

?!

SCRAC! ...CROUNCH!

!!?

¿QUÍ...Z!!

¡EL ÁRBOL! ¡CUIDADO!

¡PERO... ¿QUÉ...Z!

!!!

BROOUUMMH...!

¡AH! ¡EL JEEP!

¡MUY BIEN! ¡MUY BIEN! ¬SÍ, HOMBRE, SÍ, MUY BIEN!... ¬SI NO HABIÉNDOLES HECHO NADA ESTÁN TRATANDO DE MATARNOS, IMAGÍNATE QUÉ NOS QUERRÁN HACER SI HIERES A ALGUIEN!

EUH?!...

?!?!

¡ALTO! ¡ALTO EL FUEGO!

!!?

¬SI ES QUE... ! ¡SI ES QUE AHÍ ENFRENTE... UH... ¬...ALGUIEN NOS ESTÁ DISPARANDO!

¡A NOSOTROS!

?

23
4

¿!?!?
¿HAN... HAN DEJADO DE DISPARARNOS?

¿... UHM... ES CIERTO... ¡ANDA! ¡PUES ES VERDAD! ¡YA NO DISPARAN!

¡AHÍ VA, TÍO! ¡QUÉ PUNTERÍA! ¡HAS ACABADO CON TODOS ELLOS!

¿QUÉ? ¡OH, VENGA, VA, TÚ!... NO TE CACHONDEES, ENCIMA... ...ESO... ESO ES QUE SE HAN CABREADO...

¡QUIEN QUIERA QUE SEA QUE SALGA DEL BOSQUE! ¡ESTÁN EN ZONA MILITAR ILEGALMENTE! ¡DEJEN SUS ARMAS Y SALGAN!...

¡NADIE DISPARARÁ EN LOS PRÓXIMOS CINCO MINUTOS! ¡SALGAN ANTES QUE EXPIRE EL PLAZO!... ¡ESTÁN USTEDES EN ZONA MILITAR ILEGALMENTE!...

¡QUEDAN CUATRO MINUTOS! ¡SALGAN DE AHÍ Y DÉJENSE VER!

¡YO NO TE CONOZCO, ¿EH? ... YO PASABA POR AQUÍ Y...

ESO ES, DAME LA TABARRA, ENCIMA...

SI NO LLEGO A DISPARAR, ESOS DE AHÍ SÍ LO HABRÍAN CONTINUADO HACIENDO HASTA HACERNOS PURÉ, O SEA QUE...

24

OJO, TÚ, QUE ESTO PARECE QUE VA EN SERIO ...

YA LO VEO... MIRA, ESE DEBE SER EL JEFE...

HUM...!

¿QUIENES SON USTEDES? ¿QUÉ HACÍAN EMBOSCADOS ALLÍ?

¿EMBOSCADOS? ¿NOSOTROS? ¡PERO SI...!

¡MALDITA SEA! ¡HAN ESTADO A PUNTO DE MATARME CON SUS DISPAROS! ¡ÉSTA ES ZONA MILITAR Y USTEDES HAN ENTRADO ILEGALMENTE!!! ¡DEBERÍA DEJARLES DONDE ESTABAN Y MANDAR ABRIR FUEGO NUEVAMENTE!! ¡ESTÚPIDOS!

!!

¿QUÉÉ-ÉÉ?!!! NNGH...!

¡LA BOINA SOBRE SU CABEZA ES PARA QUE NO ECHE A VOLAR UN CEREBRO MENOS DENSO QUE EL AIRE, ¿VERDAD?!

!!!

¡MIRE, BUEN HOMBRE!... ¡¡SON USTEDES QUIENES NOS HAN DERRIBADO A MISILAZOS SOBRE ESTE PODRIDO PANTANO Y LUEGO HAN CONTINUADO BOMBARDEÁNDONOS HASTA FUNDIR EL MUNDO, ¿Y NOS AMENAZA, ENCIMA?!!! ¿EH?!

¿NOS AMENAZA?!! ¡PIRATA!

¡CUIDADO CON LO QUE DICE, CIVIL,! ¡PIENSE A QUIÉN LE ESTÁ HABLANDO!

¿A QUIÉN LE...? ¡ESPERO QUE NO SEA CON EL TRONCO DE UN ÁRBOL PORQUE ME RESULTARÍA LAMENTABLE DESCUBRIRME HABLANDO CON UN ALCORNOQUE!

¡CON EL EJÉRCITO!! ¡ESTÁ HABLANDO CON EL EJÉRCITO!! ...¡CIVIL!!

¿CON EL EJÉRCITO?! ¡BIEN! ¡SON TANTOS QUE ME VERÉ OBLIGADO A ALZAR LA VOZ PARA QUE ME OIGAN TODOS, PUES!...

ÓIGAME, MEQUETREFE...

25

¡HEM!... PERDÓNENME, SEÑORES, PERO...

?

... ME PARECE QUE SE NOS ESTÁ OLVIDANDO UN PEQUEÑO PROBLEMA... EN ESE HELICÓPTERO TRANSPORTÁBAMOS UNA CARGA DE MEDICAMENTOS PROCEDENTES DE LA TIERRA...

... CON DESTINO A LOS SERVICIOS MÉDICOS DE AQUÍ, DE CIZICO Y MIENTRAS ESTAMOS AQUÍ, DISCUTIENDO, ESE CARGAMENTO —DEL QUE ME ATREVO A INFORMARLES QUE SÓLO EL TRANSPORTE CUESTA MILLONES— SE ESTÁ HUNDIENDO TRANQUILAMENTE EN EL PANTANO...

... TANTO AQUÍ COMO EN LA TIERRA ESTARÁN FRANCAMENTE MUY CONTENTOS CUANDO SE ENTEREN, YA VERÁN, YA...

MMM... ESTÁ BIEN... TIENE RAZÓN, MANDARÉ RECUPERAR ESA CARGA...

EL TENIENTE LES CONDUCIRÁ LUEGO AL MANDO EN DONDE DISPONDRÁN DE OTRO VEHÍCULO PARA TRASLADAR TODO ESE MATERIAL A SANIDAD

DE ACUERDO...

¡PERO MIENTRAS TANTO, MANTENGA CALLADO A SU AMIGO! ¿ME OYE?

¡YAYA!, ES DE LOS QUE NECESITAN DECIR LA ÚLTIMA PALABRA...

¡OH, VALE YA, KUBRICK!, NO ENRAREZCAS MÁS LAS COSAS!

ALGO MÁS TARDE, CAMINO DEL ESTADO MAYOR

ASÍ QUE NOS TOMARON POR UN BLANCO RADIODIRIGIDO Y POR ESO NOS DERRIBARON...

ESO ES...

...¡EN REALIDAD PARA ESO ESTÁ EL EJÉRCITO! ¿NO ES ASÍ?, ¡PARA DEMOLER LO EDIFICADO, FRENAR LO QUE CORRE Y DERRIBAR LO QUE VUELA!... LA FRASE ES MÍA ¿SABEN?

!!!?

!!!... HOMBRE... ¡HEM!... ¡Y-VAYA!...

¡AH, SÍ, AMIGO, SÍ! ¡TANTO COMO ESO Y MÁS!... ¿O PRETENDE DECIR QUE NO SABEMOS HACER **NUESTRO TRABAJO**?! ¡A VER, DÍGAME SINO, ¿CUÁL ES LA FUNCIÓN DE UN BUEN EJÉRCITO?...

¿P-PRESERVAR LA PAZ?...

¡!! ¿PRETENDE REÍRSE DE MÍ, CIVIL?... ¡AH, GUASÓN! ¡DÍGAME AHORA QUE LOS COHETES ANDAN Y QUE LOS ASNOS VUELAN!...

AH, NO... SI LOS ASNOS VOLASEN NO HABRÍA MANERA DE VER EL SOL...

¡!!

¡AH-JA-JA-JA...! ¡YA VEO QUE USTED ES UN SUTIL BROMISTA!, ¡PERO SÍ, AMIGO, SÍ! ¿QUIERE EDIFICAR UN JARDÍN? ¡LLAME A UN BOTÁNICO! ¿QUIERE PULVERIZAR UNA CIUDAD? ¡LLAMENOS A NOSOTROS!

¡UAH JA, JA, JA!!

SI LOS ASNOS VOLASEN, ESTE SERÍA DE PROPULSIÓN A REACCIÓN...

¡UN BUEN EJÉRCITO ESTÁ HECHO PARA LA LUCHA! ¡SI NO QUIERE GUERRA NO TENGA EJÉRCITO, AMIGO!

¡!EUH... SÍ, Y-YA VES... NO SE ME HUBIERA OCURRIDO...

PERO, BUENO, CHARLANDO, CHARLANDO, HEMOS LLEGADO A LA ENTRADA DEL ALTO MANDO...

STOP

ALTO...

27/4

LA ORDEN DE PASO...

O.K.

¡CORRECTO, TENIENTE! ¡DEBO RECORDARLES QUE ENTRAN EN EL AREA DE ALTA SEGURIDAD DE ESTADO MAYOR! ¡NO ABANDONEN LA RUTA!... ¡SUERTE!

GRACIAS, CABO...

BIEN, ESTAMOS EN EL AREA DE SEGURIDAD MAXIMA ... AHORA UTILIZAREMOS UN SILENCIADOR PARA EL MOTOR. NO HAGAN RUIDO, NO HAGAN NADA QUE YO NO HAGA ... Y PONGANSE ESTOS CHALECOS BLINDADOS ...

¡¡¡ ¿CÓMO?

¿CHALECOS BLINDADOS?... PERO ¿PARA QUÉ? ¿NO ESTAMOS EN ALTA SEGURIDAD?

?

JUSTAMENTE...

¡PUES ENTONCES NO VEO LA RAZÓN DE EMPILTRAFARNOS CON ESTE TRASTO INCÓMODO Y QUE PESA UNA TONELADA!...

¡A VER! ¿POR QUÉ?

PORQUE NOS VA LA VIDA EN ELLO...

Y AHORA PONGANSE EL CHALECO Y GUARDEN SILENCIO...

Tzuuuuuh...? ... CLIC!

28 4

◆ GUIÓN Y DIBUJOS: ALFONSO FONT

(CONTINUARÁ...)

► CLARKE & KUBRICK, Espacialistas Ltd. La reserva de los locos. Capítulo 4.º

ALFONSO FONT.

► Tras ser derribado el helicóptero en el que viajaban, *Clarke y Kubrick* van a parar a un campo de pruebas militares, donde les someten a un bombardeo de campeonato. Una vez aclarado el equívoco, los trasladan al Alto Mando. Se supone que están en una zona de alta seguridad, pero los dos amigos no se sienten nada seguros...

¿UN CIGARRILLO?...
NO, GRACIAS...
¡GRACIAS, PERO CONQUE PRETENDAN MATARME LOS DEMÁS TENGO SUFICIENTE, NO PIENSO CONTRIBUIR A ELLO, ENCIMA!...
...Y PARA UN CORRECTO FUNCIONAMIENTO, A MIS PULMONES, LES BASTA CON EL OXÍGENO DEL AIRE ¡SÉPALO!
?
!...
E-ERA SUFICIENTE DECIR "NO, GRACIAS" ...¿NO TE PARECE?
¡ES QUE ESTOY NERVIOSO! ¡ESTA SITUACIÓN ES ABSOLUTAMENTE INSOPORTABLE!
¡PARA LOS DEMÁS TAMBIÉN, ¿SABES?!
OIGAN, SI LES MOLESTA, NO FUMO, PERO POR LO QUE MÁS QUIERAN, ¡NO GRITEN!!
SKRA-HAAAA!!...
AH!!?
!!!?
TZZZiiiii...!
¡OH, NO!! ¡UN VIGILANTE DE ZONA!!
29
4

¿SÍ?... ¿EUH!... ¿Y... Y... ¿Y QUÉ COSAS HACE ESE TRASTO, ADEMÁS DE RUIDO?
NOS HOSTIGARÁ HASTA QUE SUS "GRITOS" ATRAIGAN A LOS CIBORGS INTERCEPTORES
SKRAHAAAA!!
SPHIIOWN!...
BOOOMSH!
¡AH!!!?... ¿PERO ESA BESTIA NOS ESTÁ DISPARANDO!!...
¡NO DIRECTAMENTE... SÓLO HACE QUE INTENSIFICAR EL RUIDO PARA FACILITAR NUESTRA LOCALIZACIÓN
O.K! ¿UN HOMBRE ORQUESTA, NO ES ESO?... ¿VAMOS A PONERLE LOS APLAUSOS!
PIOWN! POWN! POWN!
¡AVISA A TUS COMPINCHES AHORA, SI PUEDES! ¡UUUUUH!...
BRAAOOUUMM!!...
30
4

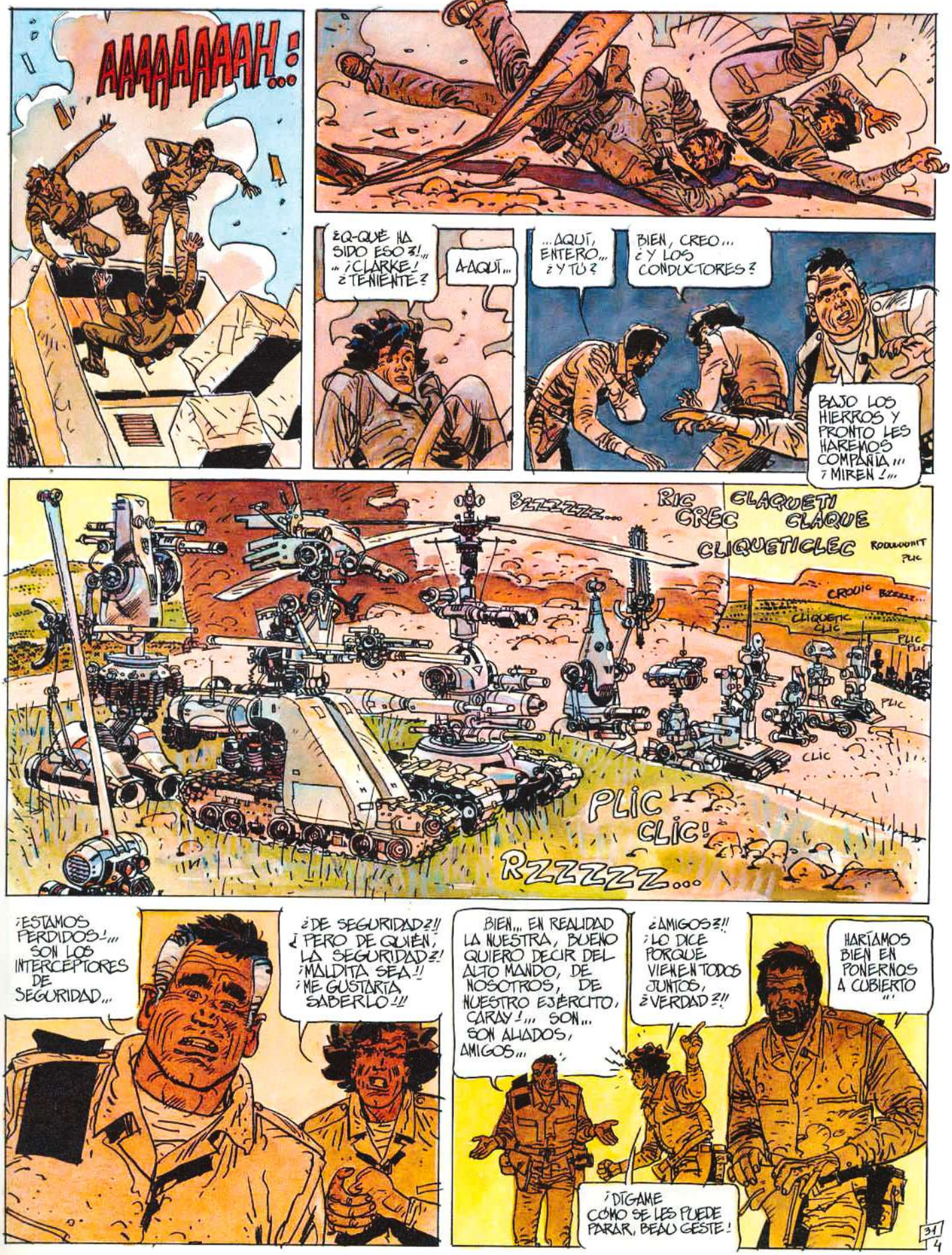
AAAAAAAAH!...
¿Q-QUÉ HA SIDO ESO?!...
...¡CLARKE!
¿TENIENTE?
A-AQUÍ...
...AQUÍ, ENTERO... ¿Y TÚ?
BIEN, CREO... ¿Y LOS CONDUCTORES?
BAJO LOS HIERROS Y PRONTO LES HAREMOS COMPAÑÍA... ¡MIREN!...
BZZZZZZ...
RIC CREC
CLAQUETI CLAQUE
CLIQUETICLEC
RODODODONIT PLIC
CROUIC BZZZZZ...
CLIQUETIC CLIC
PLIC PLIC
PLIC
CLIC
PLIC CLIC!
RZZZZZ...
¡ESTAMOS PERDIDOS!... SON LOS INTERCEPTORES DE SEGURIDAD...
¿DE SEGURIDAD?!! ¿PERO DE QUIÉN, LA SEGURIDAD?! ¡MALDITA SEA!! ¡ME GUSTARÍA SABERLO!!!
BIEN... EN REALIDAD LA NUESTRA, BUENO QUIERO DECIR DEL ALTO MANDO, DE NOSOTROS, DE NUESTRO EJÉRCITO, CARAY!... SON... SON ALIADOS, AMIGOS...
¿AMIGOS?!! ¡LO DICE PORQUE VIENEN TODOS JUNTOS, ¿VERDAD?!!
HARÍAMOS BIEN EN PONERNOS A CUBIERTO...
¡DÍGAME CÓMO SE LES PUEDE PARAR, BEAU GESTE!

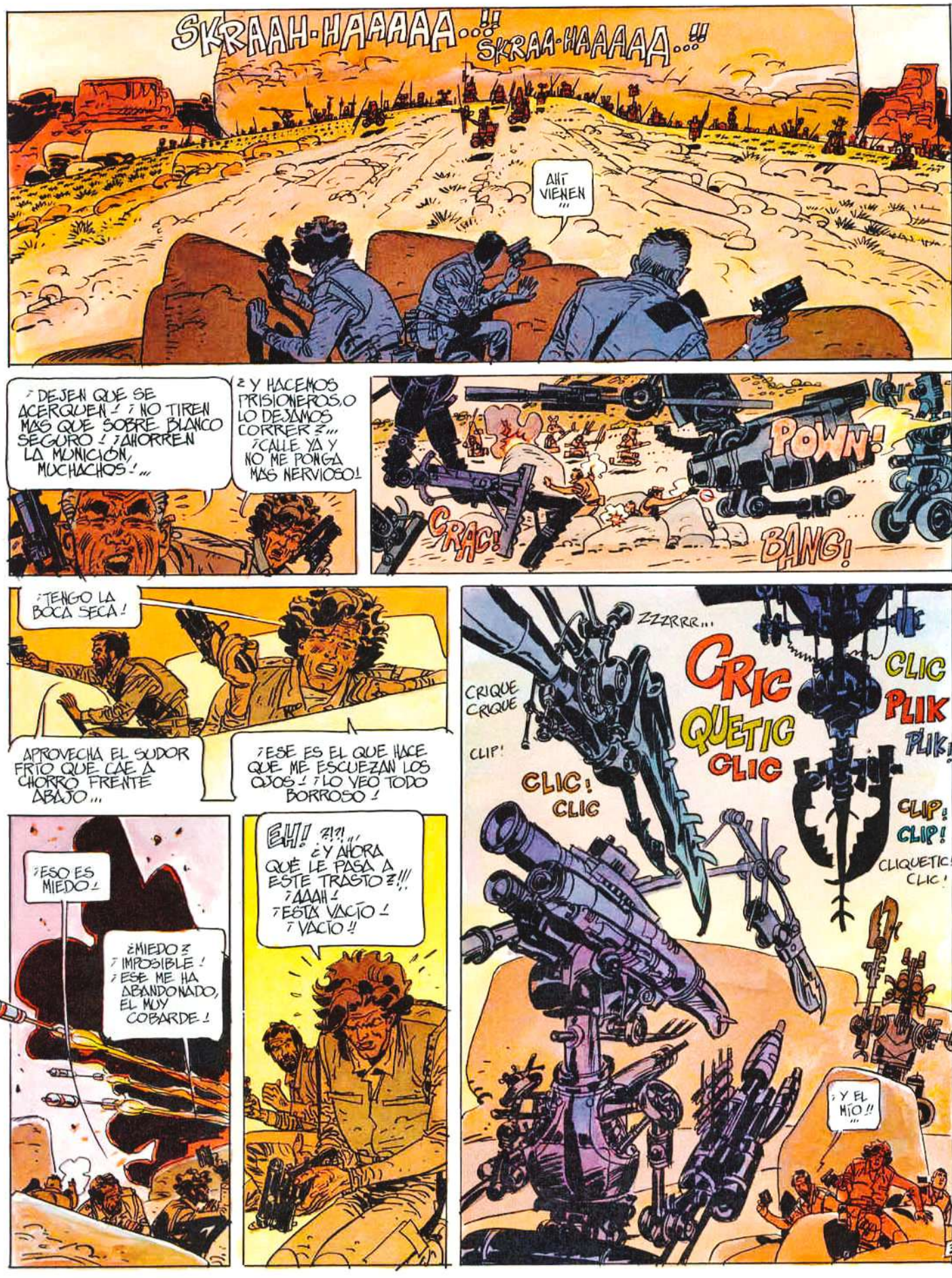
SKRAAH-HAAAAA..!!
SKRAA-HAAAAA..!!
AHÍ VIENEN...
¡DEJEN QUE SE ACERQUEN!
¡NO TIREN MÁS QUE SOBRE BLANCO SEGURO!
¡AHORREN LA MUNICIÓN, MUCHACHOS!...
¿Y HACEMOS PRISIONEROS, O LO DESAMOS CORRER?...
¡CALLE YA Y NO ME PONGA MÁS NERVIOSO!
POWN!
CRAC!
BANG!
¡TENGO LA BOCA SECA!
APROVECHA EL SUDOR FRÍO QUE CAE A CHORRO FRENTE ABAJO...
¡ESE ES EL QUE HACE QUE ME ESCUEZAN LOS OJOS!
¡LO VEO TODO BORROSO!
ZZZRRR...
CRIC QUETIC CLIC
CRIQUE CRIQUE
CLIP!
CLIC! CLIC
CLIC PLIK PLIK!
CLIP! CLIP!
CLIQUETIC CLIC!
¡ESO ES MIEDO!
¿MIEDO?
¡IMPOSIBLE!
¡ESE ME HA ABANDONADO, EL MUY COBARDE!
EH! ?!?!...
¿Y AHORA QUÉ LE PASA A ESTE TRASTO?!!!
¡AAAH!
¡ESTÁ VACÍO!
¡VACÍO!!
¡Y EL MÍO!!...
32

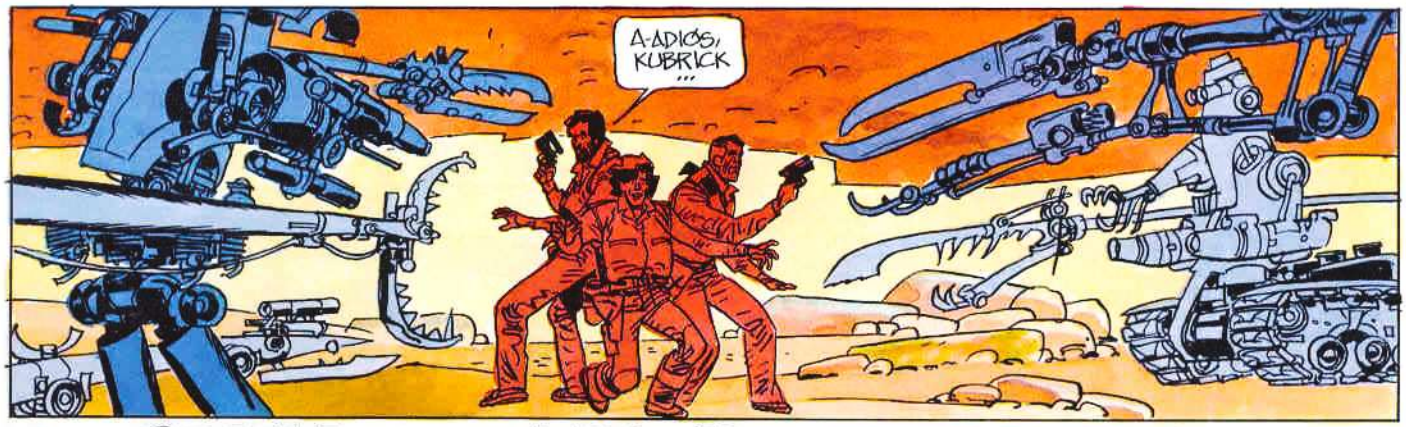
A-ADIÓS, KUBRICK...

CRAAA-OOUMM...!!

¡YA ESTAMOS MUERTOS!!
¡EH! ¡EH!! ¡MIRA!!
¡BIEN!!

¡BRAVO!
¡DADLES DURO, CHICOS!! ¡QUE APRENDAN ESOS CARAS DE CHAPA!!

EL SÉPTIMO DE CABALLERÍA, TÚ...

AL DÍA SIGUIENTE, EN EL MANDO...

¿PERO, CÓMO PUEDE DECIR QUE ESOS CIBORGS SON UNOS PÉSIMOS GUARDIANES DE SEGURIDAD? ... ¡VEA QUE SI NO HUBIÉRAMOS LLEGADO NOSOTROS AL RESCATE, USTEDES ESTARÍAN MUERTOS! ¿QUÉ ME DICE AHORA?

¡PUES ESO! ¡QUE SE SUPONE QUE NOSOTROS NO SOMOS ENEMIGOS Y HAN ESTADO A UN PALMO DE ANIQUILARNOS! ¡MENUDA IDEA DE LA SEGURIDAD ES ESA!

¡PERO, HOMBRE, ES LÓGICO! ¡HA DE SER ASÍ!... ¡DE LO CONTRARIO EL ENEMIGO PODRÍA FÁCILMENTE LLEGAR AQUÍ HACIÉNDOSE PASAR POR LO QUE NO ES FRENTE A LOS ROBOTS!

¡PERO DE QUÉ ENEMIGO ME ESTÁ HABLANDO, DIANTRE!?

PUES... ¡EL ENEMIGO! ¡SIEMPRE HAY UN ENEMIGO! ... ¡Y CON LOS ROBOTS INTERCEPTORES AHÍ FUERA ES IMPOSIBLE QUE NOS SORPRENDA!

¡CON TODOS ESOS MONSTRUOS AHÍ FUERA DISPARANDO CONTRA TODO LO QUE SE MUEVE...!

¡ESTÁN USTEDES SITIADOS POR SUS PROPIAS ARMAS!

RECONOZCO QUE NO ES TODO LO PERFECTO QUE DEBIERA SER... A VECES SUFRIMOS BAJAS LAMENTABLES... SIN IR MÁS LEJOS, LA PASADA SEMANA MURIERON EL GENERAL UYTENHAAK Y SEIS CORONELES EN UN ASALTO DE CIBORGS, AQUÍ MISMO, EN EL BAR DE OFICIALES...

¡¿CÓMO?!... ESAS COSAS... ¿ASALTAN TAMBIÉN AL ESTADO MAYOR?...

SÍ... ALGUNOS GRUPOS DESORIENTADOS LLEGAN A VECES HASTA NOSOTROS... CAUSAN ALGUNOS DAÑOS, PERO AL FINAL SIEMPRE SON RECHAZADOS...

Y LA VERDAD ES QUE ES PREOCUPANTE COMPROBAR LO FÁCIL QUE NOS RESULTA DERROTARLOS... NO, NO PODEMOS PERMITIR QUE EL ENEMIGO TENGA ESAS MISMAS FACILIDADES. ASÍ QUE HEMOS RESUELTO AUMENTAR SU INEXPUGNABILIDAD, SU INVULNERABILIDAD Y, A LA VEZ, EL PODER AGRESIVO CON MISILES ATÓMICOS EN VEZ DE LOS CONVENCIONALES...

¡NOS TENEMOS QUE IR!

EUH... SÍ... Y ES QUE CHARLANDO, CHARLANDO, SE NOS OLVIDA EL DEBER... ¡HEUM!... HEMOS DE IR A LLEVARLES A LOS DE SANIDAD LO QUE QUEDA DE ESOS MEDICAMENTOS

SÍ, CIERTO, CIERTO... ¡TENIENTE! ¿ESTÁ LISTO EL TRANSPORTE CON LA CARGA?... BIEN...

Y MÁS TARDE, EN EL HELIPUERTO DE "SEGURIDAD SANITARIA"

HOLA, LES ESPERÁBAMOS HACE DOS DÍAS... ¿HAN TENIDO ALGÚN PROBLEMA?

¡NO LO CREERÍA USTED!...

LÁSTIMA... NECESITÁBAMOS YA ALGUNOS DE ESOS PRODUCTOS QUÍMICOS ELEMENTALES PROCEDENTES DE LA TIERRA,... EN FIN...

34
4

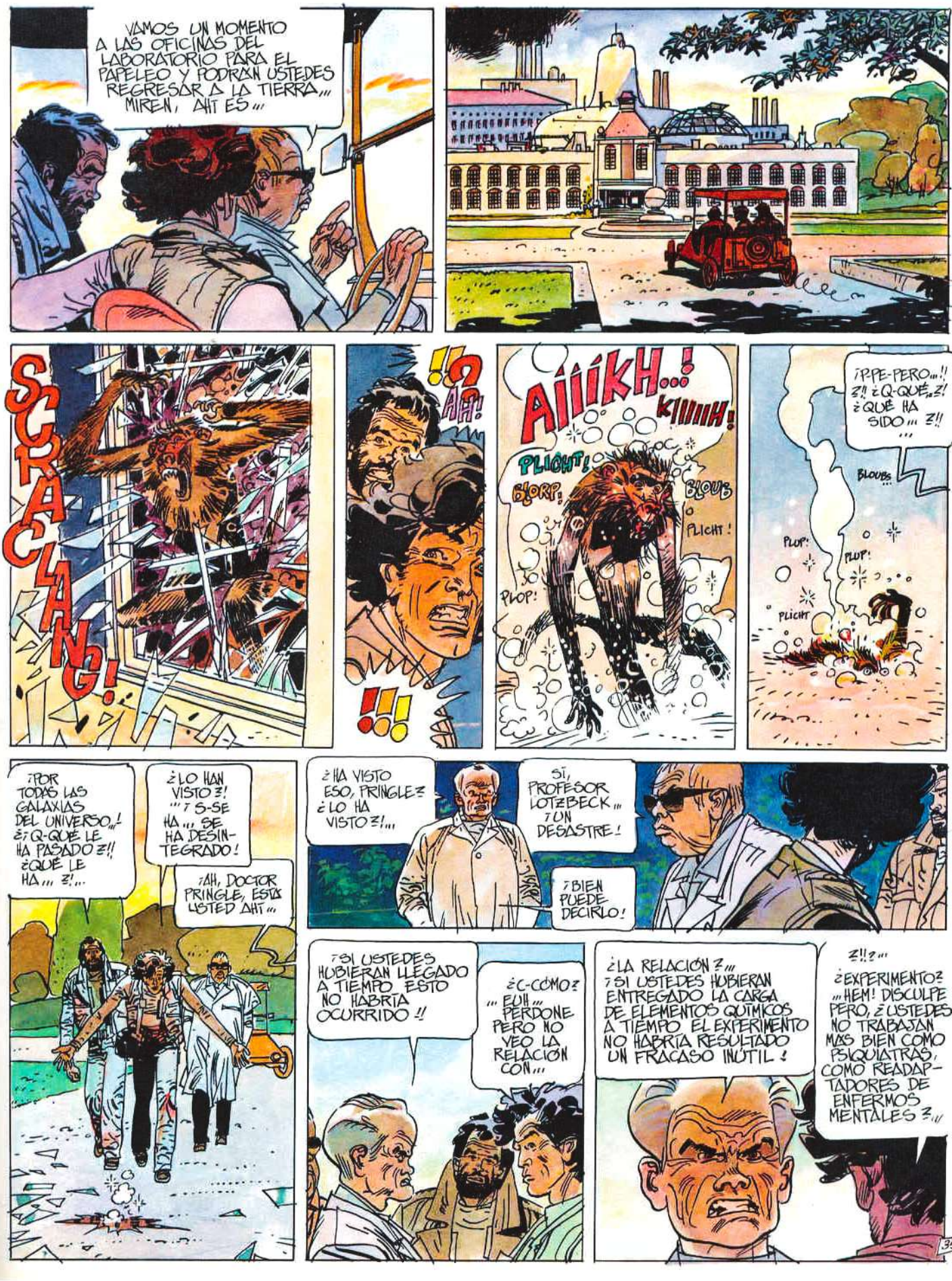
VAMOS UN MOMENTO A LAS OFICINAS DEL LABORATORIO PARA EL PAPELEO Y PODRÁN USTEDES REGRESAR A LA TIERRA... MIREN, AHÍ ES...
SCRACLANG!
!? AH!
!!
AIIIKH...! KIIIIH!
PLICHT!
BLORP!
BLOUB
PLICHT!
PLOP!
¡P-PE-PERO...!! ¿!? ¿Q-QUÉ...? ¿QUÉ HA SIDO...?!
BLOUBS
PLOP!
PLOP!
PLICHT
¿HA VISTO ESO, PRINGLE? ¿LO HA VISTO?!...
SÍ, PROFESOR LOTZEBECK... ¡UN DESASTRE!
¡BIEN PUEDE DECIRLO!
¡POR TODAS LAS GALAXIAS DEL UNIVERSO...! ¿¡Q-QUÉ LE HA PASADO?!! ¿QUÉ LE HA...?!...
¿LO HAN VISTO?! ...¡S-SE HA... SE HA DESINTEGRADO!
¡AH, DOCTOR PRINGLE, ESTÁ USTED AHÍ...
¡SI USTEDES HUBIERAN LLEGADO A TIEMPO ESTO NO HABRÍA OCURRIDO!!
¿C-CÓMO? ...EUH... PERDONE PERO NO VEO LA RELACIÓN CON...
¿LA RELACIÓN?... ¡SI USTEDES HUBIERAN ENTREGADO LA CARGA DE ELEMENTOS QUÍMICOS A TIEMPO EL EXPERIMENTO NO HABRÍA RESULTADO UN FRACASO INÚTIL!
¿?!!...
¿EXPERIMENTO? ...HEM! DISCULPE PERO, ¿USTEDES NO TRABAJAN MÁS BIEN COMO PSIQUIATRAS, COMO READAPTADORES DE ENFERMOS MENTALES?...

¿READAPTADOR DE...?!... ¡SÓLO SU IGNORANCIA LE PUEDE DISCULPAR!... ¡EL PROFESOR LOTZBECK Y SU EQUIPO, SANADORES DE DEMENTES!... ¡AQUÍ NO SE PIERDE EL TIEMPO EN TONTERÍAS! ¡AQUÍ SE TRABAJA! ¡SE INVESTIGA!

NI TIENE POR QUÉ OFENDERSE NI TIENE POR QUÉ OFENDER, SEÑOR SABIO... ...PERO, ¿SE SUPONE QUE CÍZICO ES UNA RESERVA PARA ATENDER ENFERMOS MENTALES!

LOS LOCOS ESTÁN EN SU RESERVA Y ¿QUE NO TRATEN DE SALIR DE ELLA! ...AQUÍ INVESTIGAMOS, ¡SOMOS CIENTÍFICOS, SEÑORES!... TRABAJAMOS DENODADAMENTE PARA SUPERAR LAS ARMAS DEL ENEMIGO...

¡!!

¿Y DALE CON EL ENEMIGO! ¿QUÉ MANÍA LES HA DADO A TODOS!

¿Y AHORA, POR FIN, ESTAMOS A UN PASO DE CONSEGUIR EL ARMA QUÍMICA DEFINITIVA! ¿EL ARMA CAPAZ DE TERMINAR CON CUALQUIER ENEMIGO! ¿CON TODO EL GÉNERO HUMANO SI ES PRECISO! ¿UNA MARAVILLA ÚNICA! ¿QUIEN LA POSEA, TENDRÁ **EL PODER!**

PERO DADO EL RETRASO DE USTEDES AÚN NO ESTÁ LISTA, ¿TODO LO QUE HEMOS CONSEGUIDO ES QUE ESE BICHO SE DESINTEGRE! ¿Y ESO HAY QUE EVITARLO PORQUE ENTONCES NO HAY CONTAGIO! ¿Y SI NO HAY CONTAGIO NO HAY EPIDEMIA!

¡NECESITAMOS QUE LOS AFECTADOS NO SE DESINTEGREN COMPLETAMENTE! ¿PORQUE SI NO, NO HAY CONTAGIO! ¿NO HAY CONTAGIO! ¿LO ENTIENDE AHORA?!

¡!!!

¿QUE NO HAY CONTAGIO? ¿NO?!!... ¡SÍÍÍÍ...!

¿SÍ HAY CONTAGIO!!

¿SÍ HAY CONTAGIO! ¿MIRE COMO EMPIEZAN A DESHACERSE LOS HUESOS DE SU NARÍZ! ¿COMO EMPIEZAN A DESINTEGRARSE SUS MUELAS!!

¿CRIMINAL!! ¿NAZI!!... ¡¡MALDITO!!!

ME TEMO, KUBRICK, QUE NOS HAS METIDO EN UN LÍO, ASÍ QUE AL MENOS, ¿DALE FUERTE!!

¡SOCORRO!! ¡SOCORROOO!!! ¿¿ESTÁN AGREDIENDO AL PROFESOR LOTZBECK!!! ¿SANITARIOS, ENCIERREN A ESTOS ENERGÚMENOS CON LOS OTROS **LOCOS**!!...

Finaliza en el próximo número

► CLARKE & KUBRICK, Espacialistas ltd. La reserva de los locos. Capítulo 5.° y último ALFONSO FONT.

► Los «espacialistas» *Clarke & Kubrick* son enviados a Cízico con un cargamento de medicinas para los servicios médicos a cargo de la «RESERVA DE LOS LOCOS».

Nada más llegar al planeta empiezan las dificultades, protagonizadas por burócratas y militares. Nuestros amigos, para poder llegar a su destino, deben cruzar la zona de alta seguridad del Estado Mayor. Pero éste no será el último de sus problemas. Para colmo, tendrán que enfrentarse a los servicios médicos...

SI SE MUEVE, CHILLARÉ ...

NOSOTROS SOMOS DOS...

AUNQUE NO PARECE VIOLENTO...

FÍATE TÚ DE LAS APARIENCIAS ...

¡DIOS MÍO! ... S-SE HA LEVANTADO...! ¡VIENE HACIA AQUÍ!...

¡NO GRITES, ¿QUIERES? NO LE PROVOQUES! ...

¡UH!!!

?!!

?!!

ME TEMO QUE ESO ES LO MAS TERRIBLE QUE PUEDE DAR DE SÍ MI CARACTER ... ¿LES HE DECEPCIONADO?

¡UAOH! ¡NO! ... ¡UFF!! ... ¡DEBE DISCULPARNOS! ¿SABE? TEMÍAMOS QUE ... ¡UFF! ... ¡EN FIN! ...

NO ES SANO TANTA TENSIÓN ... RELÁJENSE, SUS ARTERIAS LO AGRADECERÁN

¡FFFFFÍÍÍÚH ...! ¡QUÉ RATO ESPANTOSO! ¡QUÉ MAL LO HE LLEGADO A PASAR! ...

LO CIERTO ES QUE CUANDO NOS ENCERRARON AQUÍ, PENSÁBAMOS QUE ...

¡SÍ! PORQUE LA VERDAD ES QUE ESE CRETINO DE DOCTOR PRINGLE LO DIJO ... ¡RESUMIENDO; QUE ESTÁBAMOS CONVENCIDOS DE QUE USTED ERA UNO DE ESOS LOCOS DE LA RESERVA ...!

Y LO SOY ...

GH...

¿NO DEBÍ DECIRLO? ...

PERO, TRANQUILÍCENSE, CARAMBA - TERMINARÁN USTEDES POR SUFRIR UNA APOPLEJÍA SI NO SE CONTROLAN ... Y POR LO QUE LE HA OCURRIDO AL MONO YA SE HABRÁN DADO CUENTA DE QUE EN ESTE LUGAR LOS SERVICIOS MÉDICOS NO SON RECOMENDABLES ...

... SI BIEN NO SON "LOCOS-DE-ESOS-DE-LA-RESERVA" ... ASÍ PUES ES PROBABLE QUE USTEDES SE ENCUENTREN MÁS CÓMODO ENTRE ELLOS QUE CONMIGO ... ¿ME EQUIVOCO?

?!

?...

¿... UH? ... U-USTED ... USTED NO HABLA COMO UN ENFERMO ... QUIERO DECIR, UN ENFERMO MENTAL ...

¿Y POR QUÉ TENDRÍA QUE HABLAR COMO UN ENFERMO MENTAL? ... NO ESTOY LOCO ... EN REALIDAD, NINGUNO DE "NOSOTROS" LO ESTÁ ...

38
4

MEM!... MIRE, NO LO TOME A MAL, PERO EN LA TIERRA TODOS SABEMOS QUE CÍZICO ES UN PLANETA MANICOMIO... CUESTA MILES DE MILLONES MANTENER ESTE LUGAR, ¿Y QUIERE DECIRME QUE TODO ES FALSO? ¿QUE NO HAY LOCOS? ENTONCES... ¿POR QUÉ...?

USTED MISMO SE HA DADO LA RESPUESTA

...MANTENER ESTO REPRESENTA UN MOVIMIENTO DE MILES DE MILLONES... MILES Y MILES Y MILES DE MILLONES ...CONSTANTEMENTE, DÍA TRAS DÍA, AÑO TRAS AÑO... MILES DE MILLONES...

...ES ALGO TAN REPUGNANTE LO QUE ESTÁ SUGIRIENDO QUE ESTOY ABSOLUTAMENTE TENTADO DE CREERLE...

¡TERMINAREMOS TODOS CAZANDO MOSCAS!... ¿NO PUEDES CREER SERIAMENTE QUE AL DESCUBRIRSE CÍZICO ALGUIEN PENSASE: "¡TATE!, UN PLANETA POR ESTRENAR, ¿QUÉ MEJOR QUE MONTAR UN NEGOCIO DE LOCOS?" ¡UNA LOQUERÍA! ¡LAS COSAS NO SON TAN SIMPLES! ¡NUNCA!...

CIERTAMENTE, Y QUIZÁ NO FUESE ASÍ EN UN PRINCIPIO...

...PERO LA REALIDAD ES QUE LUEGO, CON EL TIEMPO, LOS LOCOS QUE LLEGABAN EXTRADITADOS FUERON DEJANDO PASO A GENTES QUE NO ERAN LOCOS... SINO INCORDIANTES...

?

?...

DESTACADOS LÍDERES DE GRUPOS ANTIARMAMENTISTAS, PACIFISTAS MOLESTOS, CIENTÍFICOS CONCIENCIADOS... TODO AQUÉL QUE REPRESENTASE UN PALO ENTRE LAS RUEDAS DEL PODER ESTABLECIDO, VENÍA A PARAR AQUÍ CON LA ETIQUETA: "LOCO PELIGROSO"...

...NO LES HA DE COSTAR MUCHO COMPRENDER QUE CON SEMEJANTE SITUACIÓN LA CORRUPCIÓN NO SERÍA AVIS RARA, ¿VERDAD?... COMO VEN NO SE TRATA DE UNA CUESTIÓN DE LOCOS, NO HAY LOCOS EN CÍZICO...

¿QUE NO HAY LOCOS EN CÍZICO?, YO NO DIRÍA TANTO...

SEA COMO SEA, ELLO NO MEJORA EL HECHO DE ESTAR AQUÍ ENCERRADOS FRENTE UN FUTURO INCIERTO...

SI ES POR ESO NO SE PREOCUPEN... ANTES QUE ANOCHEZCA VENDRÁN A RESCATARNOS...

!!!

!?!?!

CU-CU!... HOLA, AHÍ ADENTRO...

?!

¡CARAY, QUÉ PUNTUALIDAD!

HE TRAÍDO EL DISTORSIONADOR DE MOLÉCULAS... ¿QUIENES SON ESOS DOS?...

USTED NOS GUÍA, ¿EH? ¡QUÉ SUERTE QUE HAYA VENIDO! ¿NO?...

¿QUÉ DIANTRES ES ESE TRASTO? HA DEJADO LOS BARROTES COMO SI FUERAN DE LATEX...

PUEDE QUE SEAMOS "LOCOS", PERO NO TONTOS...

...ENTRE NOSOTROS HAY MUY BUENOS CIENTÍFICOS...

PERO, ¿QUÉ HACE? ¡AGARRESE FUERTE O SE CAERÁ!

EU'H... N-NO QUISIERA Q-QUE PENSASE QUE...

¿D-DONDE VAMOS AHORA?

¡A CASA!

¡HOLA, BUENOS DÍAS!... ¿HAN DORMIDO BIEN?

¡HOLA! MUY BIEN, GRACIAS...

BUENOS DÍAS, SÍ...

HEUM... ESTÁ MUY BIEN TODO ESTO, MUY BONITO...

VENGAN, LES MOSTRARÉ EL LUGAR...

ASÍ QUE ESTO ES LA "RESERVA DE LOS LOCOS"...

Y MAS...

EN REALIDAD LA "RESERVA" SE EXTIENDE SOBRE UN CONTINENTE DE NOTABLES PROPORCIONES...

¿Y TODOS VIVEN AHÍ?... ¿COMO HAN PODIDO...? QUIERO DECIR QUE ESTO, CONSTRUIRLO, MANTENERLO, DEBE COSTAR UNA ENORMIDAD...

¿CREE USTED ESO?...

EN PRIMER LUGAR QUE EL SOL, EL AGUA, EL AIRE, SON GRATIS, Y LOS ARBOLES CRECEN SOLOS... EN SEGUNDO LUGAR...

...NO TENEMOS DEFECTOS FÍSICOS ESPECIALES QUE NOS IMPIDAN TRABAJAR... LA NATURALEZA ES, ADEMÁS, MUY GENEROSA.. BASTA CON AYUDARLA UN POCO Y ELLA HACE EL RESTO...

...PUESTO QUE NO TENEMOS INTERÉS EN ACUMULAR BIENES, SINO EN DISFRUTAR DE ELLOS... Y EN TERCER LUGAR...

...QUE NO ESTAMOS LOCOS...

...HEMOS ORGANIZADO UNA SOCIEDAD QUE NO EMPLEA NINGUNO DE SUS RECURSOS EN FABRICAR ARMAS, NI MANTENER EJÉRCITOS...
NO SENTIMOS NECESIDAD NINGUNA DE ENRIQUECER LAS MULTINACIONALES DE LA GUERRA, Y ESO NOS REPRESENTA UN SENSACIONAL AHORRO...

...AHORRO QUE INVERTIMOS EN MEJORAR NUESTRO BIENESTAR Y CALIDAD DE VIDA...

41
4

...PORQUE SÓLO VIVIMOS UNA VEZ, Y ES UN GRAN ERROR DESPERDICIARLO...

AHORA DEBEN USTEDES REGRESAR A LA TIERRA. BIEN, DENUNCIEN ALLÍ LO QUE AQUÍ OCURRE, QUE SE SEPA QUE EXISTE UNA GIGANTESCA CORRUPCION MONTADA ALREDEDOR DE UNA NO MENOS GIGANTESCA MENTIRA...

...QUE SE SEPA QUE LOS SERES HUMANOS PUEDEN VIVIR DE OTRO MODO, MUCHO MAS FELIZ Y MAS DIGNO.... QUE NO ES JUSTO QUE LOS AVAROS DE LA VIDA, LOS HIPOCRITAS, LOS MEZQUINOS MEDRADORES QUIERAN SEGUIR ENGAÑANDONOS A TODOS...

...BUENO, NO LES DOY MAS LA PALIZA... HEMOS BUSCADO EL MODO DE HACERLES LLEGAR A SU NAVE... ESPERO QUE PODAMOS VOLVER A VERNOS, AMIGOS...

ME VAN A OIR...

¡NO SÓLO ME OIRAN, SINO QUE HASTA PUEDE QUE LE PARTA LA CARA A ALGUIEN! ¡HACERNOS CREER TANTOS AÑOS EN CHIFLADOS PELIGROSOS PARA HACER SU AGOSTO, LOS MUY GRANUJAS!...

PERO, ¿CÓMO NO HA SIDO DENUNCIADO YA TODO ESTO ANTES? NO SOMOS LOS PRIMEROS EN VIAJAR A CIZICO...

¡JA!... ¡PERO QUIZÁS SÍ SEAMOS LOS PRIMEROS QUE NO SE DEJARAN CORROMPER!!...

...¡PORQUE VERÁS COMO LO PRIMERO QUE HARAN CUANDO LLEGUEMOS SERÁ QUERER TAPARNOS LA BOCA CON UN ABULTADO SOBRE!... ¡PERO, ¿SABES QUÉ LE DIRÉ, YO?! ¿QUIERES SABERLO?!!...

¡LE DIRÉ...

42
4

?!
!!?
¿QUE ME PONGA EL DINERO DONDE...?

¡ME HA OÍDO PERFECTAMENTE! ... ¡DONDE LE QUEPA!!

¿QUÉ DINERO?... ¡NO DIGA SANDECES Y MIRE QUÉ HAY EN ESTE SOBRE ANTES DE QUE LO VEA LA POLICÍA!...

!!?

¿Q-QU-QUÉ... QUÉ E-ES ESTO...? ¿CO-CÓM... CÓM...?

?!

!!?

ME PARECE QUE ESTÁ BIEN CLARO...

!?!!

?!!

... SON UNAS FOTOGRAFÍAS GRACIAS A LAS CUALES QUEDA DEMOSTRADO QUE CUANDO USTEDES DICEN ESTAR CAMINO DE CÍZICO, ESTABAN EN REALIDAD EN LA TIERRA Y MEZCLADOS EN UN SUCIO ASUNTO DE DROGAS CON ASESINATO INCLUIDO... COMO PUEDEN SUPONER, HAY TESTIGOS...

¡ES FALSO!! ¡¡ES FALSO!!!... ¡ESOS TIPOS NO SOMOS NOSOTROS!!...

CIERTO... SE TRATA DE DOS MATONES DE TERCERA MUY BIEN MAQUILLADOS... PERO SI ESTÁN PENSANDO EN DAR CON ELLOS PARA QUE CONFIESEN, PUEDO ASEGURARLES QUE PERDERÁN SU TIEMPO...

LES HUBIERA SALIDO MENOS COMPLICADO MATARNOS A NOSOTROS... NO CREO QUE A USTED LE IMPRESIONE DEMASIADO MANCHARSE LAS MANOS DE SANGRE...

POR FAVOR... COMPRENDO SU ESTADO DE ÁNIMO... PERO PUEDO DECIRLE QUE PERSONALMENTE SOY INCAPAZ DE HACER DAÑO A NADIE... Y SOBRE TODO, ¿NO PRETENDERÁ QUE LLENEMOS EL PLANETA DE PILOTOS ESPACIALES MUERTOS, VERDAD?... NO, NO... USTEDES CONTINUARÁN FORMANDO PARTE DE NUESTRO EQUIPO DE PILOTOS...

43

ESTAS FOTOGRAFIAS NO SALDRAN DE AQUI A MENOS QUE USTEDES SE SIENTAN TENTADOS A COMETER UNA... EQUIVOCACION

¡ESTO ES... ES...!

ESTO ES UN MUNDO DE ALTOS NEGOCIOS QUE QUEDA FUERA DE SU COMPRENSION... SI ME PERMITEN UN CONSEJO, AMIGOS...

NO SOMOS SUS AMIGOS, SEÑOR - GUARDESE SUS CONSEJOS PARA USTED.-

ASI LE VA...

HASTA NUNCA

¡Y AÑADALE UNOS DIAS MAS!

COMO QUIERAN...

Magasco

NECESITO ESTRANGULAR A ALGUIEN...

¡EHEE...! ¿ES SUYO ESE COCHE?...

ESTA PROHIBIDO APARCAR EN LA ZONA, PERO ESO NO VA CON USTEDES, ¿VERDAD?... BIEN, BIEN... ¿NO SABEN QUE EXISTE LA LEY?... PUES QUIEN NO LA RESPETA, RECIBE SU CASTIGO - SI, SEÑOR!

!!!

?!¿?!... NO HA DISCUTIDO, ME HA PAGADO LA MULTA Y QUERIA DEJARME DIEZ CREDITOS DE PROPINA... ... POR DEVOLVERLE LA CONFIANZA EN LA HUMANIDAD, DECIA...

?!?

?!?

!!!

...."TODAVIA HAY INOCENTES POR EL MUNDO"; HA DICHO... Y EL OTRO SE REIA HASTA LLORAR...

ESOS TIPOS... ¡¡ESTAN LOCOS!!

FIN

ALFONSO FONT 85

◆ Guion y dibujos: ALFONSO FONT

44 4

CIMOC PRESENTA

ALFONSO FONT

CLARKE & KUBRICK

ESPACIALISTAS LTD.

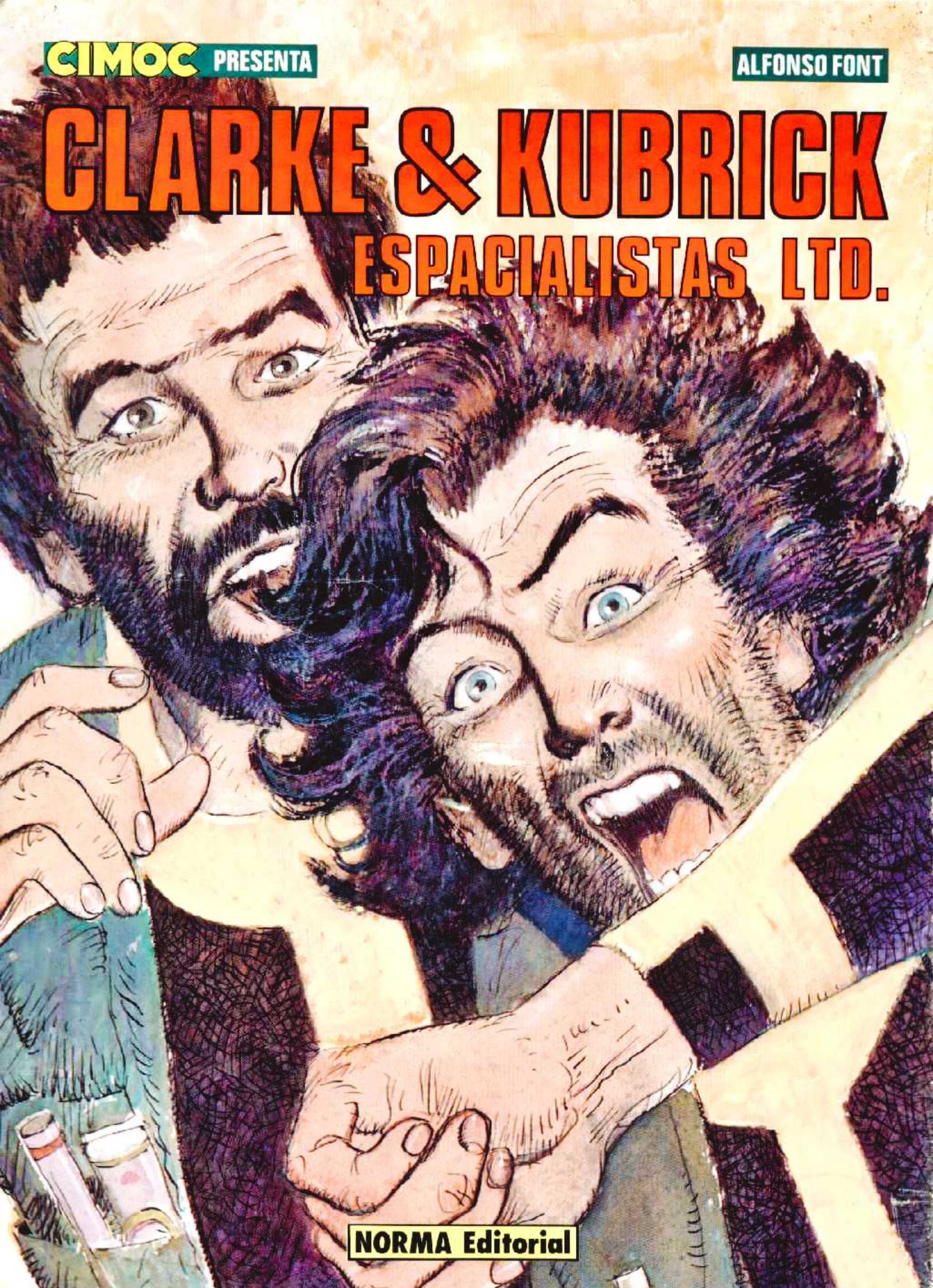

NORMA Editorial

ALFONSO FONT

CLARKE & KUBRICK
ESPACIALISTAS LTD.

NORMA Editorial

C&K

ALFONSO FONT © 1982

polvo espacial

"EL PICO DEL BÚHO". EN LOS BAJOS FONDOS DE PUERTO-MARTE.

...Y, ¿QUÉ ES LO QUE SE OXIDÓ?...

¿QUÉ QUÉ ES LO QUE...? ¿CHICA, TÚ NO LE HUNDES LA MORAL A UNO, SE LA ASESINAS...! ¿EL ROBOT? ¡EL MALDITO ROBOT, SE OXIDÓ! MIRA, VERÁS...

DEJALO YA. ¿NO VES QUE LA ESTAMOS ABURRIENDO?

¿A MÍ?... NO, NO... ¿QUÉ ME VAIS A ABURRIR! ¡SI SOIS UNOS ORIGINALES! ... LO NORMAL AQUÍ YA ES SOLTAR VERDADES COMO PUÑOS, YA... PERO, ¿VOSOTROS?... ¿VOSOTROS ES QUE OS PASAIS!...

... VOSOTROS SALÍS CON UNA HISTORIA DE LLUVIAS DEMENCIALES Y ROBOTS FLIPADOS QUE SECUESTRAN NAVES... ¿OS ESCRIBE ANTES ALGUIEN EL GUIÓN, O SIEMPRE LO HACÉIS ASÍ PARA LIGAR?

¿LO VES?.. NO SOLAMENTE SE ABURRE, SI NO QUE, ADEMÁS, NO SE LO HA CREÍDO.

¿QUÉ ATREVIDA ES LA IGNORANCIA!

HAS DE SABER, INGENUA PALOMILLA, QUE EN EL ESPACIO PUEDE UNO TROPEZAR CON CUALQUIER COSA, DESDE... DESDE... BUENO, NO SÉ, A... A...

A...

...A...

¿A CON ELEFANTE?

C55
DUMB
C58
LABORATORIO ESPACIAL "URSA-MAJOR" EN ÓRBITA MARCIANA.
LAB 7510
ASÍ QUE ÉSA ES LA TERRIBLE BOMBA...
SÍ, COMANDANTE... CIEN AÑOS PERDIDA POR EL ESPACIO, Y AHORA SE LE OCURRE REGRESAR... DIRECTA A LA TIERRA.
BIEN, NO PERDAMOS CON ELLA MÁS TIEMPO DEL NECESARIO ¿ESTÁ LISTO, GENNARO?
¡LISTO, SEÑOR!
6
VAYA A ESE MISIL, ACOPLE EL PROPULSOR Y MÁNDELO AL FONDO DEL UNIVERSO. Y VAYA CON CUIDADO Y NO TOQUE NADA QUE NO DEBA. IGNORAMOS TODO SOBRE ESE ARTEFACTO.
C58
¡CLIK!
2

?!!!

¡UN... UN MISIL AUTODEFENSIVO!

¡AVISEN A LA TIERRA! ¡QUE SUS COMPUTADORAS ANALICEN LOS ARCHIVOS Y LOCALICEN ESE MODELO! ¡QUE NOS DIGAN SU PUNTO DÉBIL! ¡RAPIDO!

...Y CUANDO REGRESAMOS A LA TIERRA, NOS DESPEDIMOS DE LA C.E.E.(1) ... ¡NOS SOLTARON UN MONTON DE PASTA!

KUBRICK

CLARKE

(1) COMPAÑÍA EXPLORACIÓN EXTRATERRESTRE

BIEN PENSADO, VUESTRA HISTORIA ES APASIONANTE... ¡TIENE UN "ALGO" QUE ATRAE IRRESISTIBLEMENTE!

¿ME LA CONTARÉIS A MÍ TAMBIÉN, VERDAD? ¡ME APASIONAN LAS HISTORIAS CON "ATRACTIVO"!

Y A MÍ ME APASIONAN LOS HOMBRES GUAPERAS... ¿UN MONTÓN DECIS?

CLARKE

¡WOAOH! ¡UN MONTONAZO!... LASTIMA QUE TUVIÉRAMOS QUE DEVOLVERLO TODO PARA COMPENSAR EL MATERIAL PERDIDO ... Y AQUÍ NOS TENEIS, SIN BLANCA Y SIN TRABAJO.

¡PERO.. ¿QUÉ HE HECHO YO?

HAS REBUZNADO...

¡PERO, ¿POR QUÉ TIENES QUE CONTARLE TU VIDA A NADIE?!!

¡ES LA UNICA QUE ME SE DE MEMORIA!... ADEMAS, ¡LE TENGO CARIÑO!

LA RESPUESTA DE TIERRA, SEÑOR... SE TRATA DE UN MISIL INEXPUGNABLE.

DÉME, A VER... LANZADO AL ESPACIO HACE MAS DE UN SIGLO... DURANTE LA ÚLTIMA GUERRA FRÍA. ¡FRÍA!... SU POTENCIA TERMONUCLEAR ES DE TANTOS Y TANTOS... ¡Y YA NO HAY MAS DATOS!

NO PODEMOS ACERCARNOS A ÉL PORQUE DETECTA CUALQUIER CUERPO SÓLIDO Y LO DESTRUYE ... Y NO PODEMOS DISPARAR Y HACERLO ESTALLAR PORQUE SU RADIACIÓN NOS MATARÍA A NOSOTROS Y A PARTE DE LA COLONIA EN MARTE...

PARECE QUE LLEGARA A LA TIERRA SIN REMEDIO.

QUIZAS NO... ¡QUIZAS HAY UNA SOLUCION, SEÑORES!

¡PARTICULAS IONIZADAS! ESE MISIL DETECTA CUALQUIER CUERPO QUE SE LE ACERQUE... PERO, POR FUERZA HA DE SER INSENSIBLE AL POLVO COSMICO, LUEGO ¡TAMBIEN LO SERA NECESARIAMENTE A LAS PARTICULAS IONIZADAS! ¡NECESITAMOS A DOS ESPECIALISTAS ESPACIALES!

SI ESTA USTED PENSANDO LO QUE YO IMAGINO, NO VA A SER FACIL... ¿DONDE ENCONTRAMOS A ESE PAR DE INCAUTOS?

¡ANIMO, CARAY! ¡EL PASADO, PASADO!

SI... ¡Y EL PORVENIR, POR VENIR! ¡VAMOS FINOS!

CLARKE

¡BOH!... ¡VERAS COMO PRONTO TOPAMOS CON UNA MANO AMIGA!

MIENTRAS NO NOS DE EN TODA LA CARA...

CLARKE

¿CLARKE Y KUBRICK?... DEBEN USTEDES ACOMPAÑARNOS

¿QUÉ?!! ¡AH, NO!!!

¡NO, NO Y NO!... PERO, ¿ACASO NO LO ENTIENDES? ¡ESTA GENTE QUIERE TRANSFORMARNOS EN MIGAS! ¡HACERNOS POLVO, VAYA!

¡PERO NOS OFRECEN UN BUEN EMPLEO EN RECOMPENSA! ¡ADEMAS, ES SOLO A UNO DE NOSOTROS A QUIEN IONIZAN!

¡CLARO! ¡PERO DA LA CASUALIDAD DE QUE ESE LOCO, SOY YO!

¿PORQUE TÚ ERES PILOTO, Y YO INGENIERO DE VUELO? ¿YO SOY EL LISTO? ¿LO ENTIENDES?

¡NO!

¿ESA ES LA PRUEBA DE QUE YO SOY EL LISTO?

SEÑORES, PERMITÁNME

LAS PARTICULAS IONIZADAS SON UN METODO DE TRANSPORTE PARA OBJETOS MATERIALES A TRAVES DEL VACIO DEL ESPACIO (*) EN FORMA DE POLVO...

(*) POSIBLE -EN TEORIA- HOY DIA

UN CATALIZADOR NEGATIVO LE TRANSFORMA A USTED, KUBRICK, EN PARTICULAS IONIZADAS... LAS DIRIGIMOS HACIA EL MISIL MIENTRAS, EL SEÑOR CLARKE, CON UN CATALIZADOR POSITIVO SE MANTIENE CERCA DEL MISIL, EN EL LIMITE JUSTO DE LA ZONA DE SEGURIDAD...

CUANDO USTED, KUBRICK, HAYA CRUZADO EN FORMA DE POLVO LA BARRERA DE PELIGRO, CLARKE ACTIVARA EL CATALIZADOR POSITIVO, Y USTED QUEDARA MATERIALIZADO TAL CUAL ES Y AL LADO DE LA BOMBA... ¡SIN QUE SE HAYAN ALERTADO LOS SISTEMAS DE AUTODEFENSA DEL MISIL!

ALGÚN EXTRAÑO PODER MALIGNO ANDA SUELTO POR EL UNIVERSO Y LA TIENE TOMADA CONMIGO... ¿NO PUEDE SER CIERTO LO QUE ESTA OCURRIENDO?

SE CONVERTIRA USTED EN UN HÉROE, KUBRICK

¿"S. KUBRICK, EL SALVADOR DE LA TIERRA"? ¿"KUBRICK, EL HOMBRE ENVIDIADO POR LOS HOMBRES Y ADORADO POR LAS MUJERES"? ¿"KUBRICK, EL HEROE"? ... ¡YA VEO LOS TITULARES!

¿"S. KUBRICK, EL COBARDE QUE QUIERE SEGUIR VIVO"? ¿QUE PASA SI ME NIEGO?

KUBRICK

¡BASTA YA! ¡QUEDAN USTEDES MILITARIZADOS!

¡JA, JA! ¡SEPA QUE NO ME IMPRESIONA EN ABSOLUTO!

TENGA, ES EL PROPULSOR QUE HA DE SUJETAR AL MISIL CUANDO LLEGUE A ÉL.

¿C-CLARKE...? ¿D-DONDE ESTÁ CLARKE...?

HA SALIDO YA HACIA EL MISIL, NO SE PREOCUPE POR ÉL.

AQUÍ CLARKE. ESTOY EN LA POSICIÓN PREVISTA.

BIEN. ENVIAMOS A KUBRICK EN FORMA DE PARTÍCULAS IONIZADAS

¡AH, SÍ...! LO OLVIDABA... ESTÉ ATENTO A MATERIALIZAR A SU AMIGO EN EL MOMENTO PRECISO. ¿ME OYE? ¿PORQUE...

...SI LO HACE ANTES DE TIEMPO, PUEDE QUEDAR MATERIALIZADO EN LA ZONA DE PELIGRO Y SER DETECTADO POR EL MISIL... Y SI TARDA DEMASIADO, EL CATALIZADOR NO TENDRÁ SUFICIENTE RADIO DE ACCIÓN, Y KUBRICK PASARÁ DE LARGO **PERDIÉNDOSE EN EL ESPACIO** EN FORMA DE PARTÍCULAS ¿ME COMPRENDE, VERDAD?

LAS PARTÍCULAS HAN DE ESTAR PASANDO AHORA FRENTE A USTED... ¿LAS VE?

SÍ... EE-UMH... HO-HOLA, K-KUBRICK... ¿CÓMO... CÓMO ESTÁS?

¡SÍ SÍ SÍ!

¡AHORA, CLARKE! ¡LAS PARTÍCULAS HAN TENIDO QUE CRUZAR LA BARRERA! ¡ACTIVE EL CATALIZADOR!

¿Y BIEN...? ¿DÓNDE ESTÁ KUBRICK?

?!!

EN... EN...

¡EN NINGUNA PARTE!
...
¡N-NO SE HA MATERIALIZADO!!!

¡KUBRICK!
¡KUBRIIIICK!

SOY UN MISERABLE... ¿HE PERMITIDO QUE KUBRICK SE LA JUGARA...? LE HE ASESINADO... SÍ, LE HE ASESINADO...

UNA DE LAS NAVES DE RECONOCIMIENTO HA SALIDO A BUSCARLO... ¿LE ENCONTRARAN?... ¿TRANQUILÍCESE?

AHÍ REGRESA EL PILOTO...

Y BIEN, TENIENTE... ¿LE HAN LOCALIZADO?

NO, SEÑOR... NO HEMOS HALLADO RASTRO DE ÉL... ESE HOMBRE SE HA PERDIDO EN EL ESPACIO... ¿LO SIENTO?

¿CÓMO QUE NO SE PUEDE PASAR?!!
¡VAS A VER TÚ, SI NO SE...!
¡AH!! ¿CONQUE AQUÍ ESTÁ TODO EL MUNDO, EH?!!

!?!! ¿!! ¿!!! !? !!!? !½
PERO... ¡PERO...!!

¡K-KUBRICK!... ¿MATERIALIZADO?! ¿...¿CÓMO?! ¿D-DÓNDE?

¿D-DÓNDE?!! ¡EN EL INTERIOR DEL MISIL, CRETINO! ¡¡DENTRO!!!

¡IMPOSIBLE!! ¡HUBIERA ESTALLADO!

¡¡CLARO QUE HUBIERA ESTALLADO?!! ¡Y YO CON ÉL!! ¡PERO ESTABA VACÍO! ¡ES UN CILINDRO HUECO!! ¿SE ENTERA? ¡¡VACÍO!!!

¡ME HAN MILITARIZADO! ¡ME... ME HAN PULVERIZADO! ¡ME HAN MATERIALIZADO DENTRO DE UNA BOMBA! ¡AAH...! ¡AAAH...! ¡¡AAAAAH!! ¿PARA QUÉ?! ¡¡PARA NADA!!!

¡HE TENIDO QUE ABRIRME PASO CON MI LÁSER!... ¡REGRESAR CON EL PROPULSOR!... ¡...HOMBRE! ¡EL MILITARIZADOR!... ¡YA ESTOY VIENDO LOS TITULARES! ¡OY, QUE SI LOS ESTOY VIENDO!!

HEM... KUBRICK... CÁLMESE... N-NO SE DESCOMPONGA..

¡NO ME HABLE DE DESCOMPONERME!

¡BUEN!... ¡LES HE LIBRADO DE ESE TRASTO!... AHORA... ¿AHORA, EL EMPLEO?... ¿Y EL CONTRATO? ¿Y UNA INDEMNIZACIÓN? ¿Y...

DE ACUERDO, DE ACUERDO...

¿PERO, CÁLMATE, KUBRICK! ¿QUIERES?

¡NO ME DA LA GANA! ¿TE ENTERAS? "¡YO SOY EL LISTO!" "¡YO SOY EL LISTO!" ¡YA HABLAREMOS TÚ Y YO, LUEGO!!

¡RENCOROSO!

DEJADRES, POR FAVOR, YO CREO...

¿USTED SE CALLA!

ALFONSO FONT ©1982

C&K

ALFONSO FONT (c) 1982

chapoozy IV

¡AH...!

¡PERO...!?!!

¿QUÉ PRETENDES?! ¿ASESINARME?!! ¡DEJA EN PAZ ESE ARTEFACTO!

¿SI?... ¿Y QUÉ HACEMOS CON LA RADIO?

¡PERO ¿QUÉ PORRAS PINTO YO AQUÍ?! ... ¡¡ DEJA YA DE MOVERTE, MALDITO ANIMAL !!!

CRASH!

EL... EL ESPEJO, AHORA SE HA ROTO EL ESPEJO...

SIETE AÑOS DE DESGRACIA... UN ESPEJO ROTO, SON SIETE AÑOS DE DESGRACIA...

¿AHORA ME SALES SUPERSTICIOSO, VIEJA BEATA?... ¡¡ÚN ME DIRAS QUE LAS DESGRACIAS NUNCA VIENEN SOLAS, JE, JE, JE...

KRAA-A-AACKSH!!

JE, JE, JE...

EL PALO... AHORA HA SIDO EL PALO...

CALCULADO EN AÑOS DE DESGRACIA, NO SÉ A CUANTO SUBIRÁ UN PALO... PERO, EN DINERO... ¡PFFFIUH!

ESTOOO...

...QUISIERA COMUNICARTE QUE LA ANTENA DE LA RADIO IBA INCLUÍDA EN EL PALO... NO ES POR NADA, PERO...

¡EMMM... ESTÁ BIEN... VALE... ¿DE ACUERDO? PERO, NUNCA MÁS... ¿ME OYES?... NUNCA MÁS...

OH..OH...

¡¡ NUNCA MAS !!!
¡ UNAS SEDANTES VACACIONES EN EL MEDITERRANEO, DIJISTE !
¡ MIENTRAS ESPERAMOS EL CONTRATO, ESO NOS RELAJARA, DIJISTE !
¡ Y YO, IMBECIL DE MI, ¡HALA!, AL MAR !...
¡ PERO TU, A MI, NO ME HACES PISAR MAS UNA BARCA EN MI VIDA !!

VENGA, NO TE ALOQUES... ¿NO VES?... PARECE QUE AMAINA... EUH.. ¿NO?

ASI QUE USTEDES SON LOS NUEVOS ESPACIALISTAS CONTRATADOS POR LA COMPAÑIA PARA LA PROSPECCION MINERA EN CHAROOZY IV
... BIEN, BIEN, BIEN... ¿ LES GUSTA EL MAR ?

!!!?

¿ COMO ?

¡ UNA ENORMIDAD !... MI... MI COMPAÑERO ES UN EXPERTO... ¡ CON DECIRLE QUE HA ARROSTRADO LOS PEORES TEMPORALES! ¡ FIRME AL TIMON ! ¡ IMPASIBLE ! ¡ ESTOICO MAS BIEN ! ¡ TREMENDO!

LO CELEBRO... SI, SI... CELEBRO QUE LES GUSTE EL MAR...

DE LO CONTRARIO ME HUBIERA OPUESTO FIRMEMENTE A SU CONTRATACION

YA VE...

PARA MI ES LO MAS IMPORTANTE... BIEN, JOVENES, DESEMBARCARAN AHORA MI SECRETARIO LES CONDUCIRA HASTA LAS OFICINAS DE LA COMPAÑIA EN EL ASTROPUERTO. ALLI LES ESTA AGUARDANDO LA NAVE, LISTA PARA SALIR. ¡CUIDENLA! ¡ ES UN MODELO MONSON & MUNSON !

¿AH!? ... UNA NAVE CIEGA

?

¡HEM ! DIME, KUBRICK, ¿QUE ES ESO DE "UNA NAVE CIEGA"?

¡ JE !, HOMBRE LISTO... ¡ARGOT DE PILOTO VETERANO! ... TODO SON RELOJITOS, CLAVIJAS Y COMPUTADORAS ¡ NO HAY NECESIDAD DE VISION DIRECTA ! ¡ TECNOLOGIA MODERNA !... ¡QUE NO ESTAS EN LA POMADA, CARROZON !

USTED DEBE SENTIRSE CONTENTO CON SU TRABAJO, ¿NO?... EN FIN, NO SE, SER EL SECRETARIO DE ESE HOMBRE LE PERMITIRA VIAJAR LO SUYO... ¡VER MUNDO!

¿ VER MUNDO ?... ¡AY !, NO CREA... ¡ SIEMPRE CON ALGUNO DE SUS YATES, ARRIBA Y ABAJO !... Y, YO, EN CONFIANZA,...

... EN EL MAR, ¡ ME MAREO UN HORROR ! ... YA VE, NUNCA LLUEVE A GUSTO DE TODOS...

DIGAMELO A MI...

2 2

CLARKE, ¿HAS VISTO LA PROVISIÓN DE AGUA POTABLE QUE LLEVAMOS?... ¡JE,JE,JE! ¡ESO QUIERE DECIR QUE EN CHAPOOZY IV NO LA HAY!

¿VES, QUÉ BIEN? ASÍ NO TENDRÁS MIEDO A TUS ATAQUES DE REÚMA

¿QUÉ REÚMA?... ¡OYE, TÚ...!

¿NO TE PARECE EXTRAÑO?... CHAPOOZY IV, UN PLANETA CON UNA ATMOSFERA DE TIPO TERRESTRE, PERO SIN AGUA... NO, NO ES LÓGICO ES MÁS, NO PUEDE SER

¿Y POR QUÉ NO?

¡NO, AMIGO, NO! YO YA ESTOY HASTA EL TEJADO DE PLANTEARLE CUESTIONES DE LÓGICA ELEMENTAL AL UNIVERSO ¡ESTOY HARTO DE LLEVARME SORPRESAS! ...¡NO MÁS JARROS DE AGUA FRÍA!... ¡POR ESO ME APETECE ESTE TRABAJO!

¡ANALIZAR MINERALES! ¡UNA MINA ES ALGO SÓLIDO! ¡SIN EXTRAVAGANCIAS! ¡TIERRA Y ROCA! ¡NI SIQUIERA HEMOS DE CORRER EL RIESGO DE QUE SE NOS VENGA ENCIMA, PORQUE AÚN NO EXISTE LA TAL MINA!... ¡SÓLO TENEMOS QUE LIMITARNOS A PERFORAR UN AGUJERO AQUÍ Y ALLÁ, DESCUBRIR QUÉ TIPO DE MINERALES PUEDEN ENCONTRARSE, INFORMAR Y LISTOS!

¡AJÁ! ¿VES ESAS CIFRAS EN ROJO? ESTAMOS LLEGANDO... AHORA LE INDICO LATITUD Y LONGITUD EXACTAS, APRIETO AQUÍ Y, ¿VES? CONFIRMA LAS COORDENADAS. ACTIVO AHORA EL CONTROL AUTOMÁTICO DE DESCENSO Y LA NAVE NOS POSARÁ SUAVEMENTE EN EL LUGAR PREFIJADO SIN EL MÁS LEVE ERROR

A VECES CREO QUE ODIAS LAS MÁQUINAS Y OTRAS ME PARECÉIS PRIMOS HERMANOS... ¡NO TERMINA UNO NUNCA DE CONOCER A LA GENTE!

¡TARATACHAAAAAAN...! ¡NI UNA NUBE EN EL CIELO! NI UNA CHARCA EN EL SUELO! ¡AAAH...! ¡QUÉ CÁLIDO SOL! ¡QUÉ SUAVE TEMPERATURA!

SÍ, ME HACE PENSAR EN UNAS VACACIONES EN LA COSTA AZUL.

(1) 2

¡NO QUIERAS AGUARME LA FIESTA! ¿ESTAMOS? ¡ESTE ES EL PARAÍSO DE LAS SEQUÍAS Y BASTA!

ESTÁ BIEN, ESTÁ BIEN... VENGA, VAMOS A DESCARGAR EL MATERIAL DE PROSPECCIÓN. HA DE HABER ALGÚN VEHÍCULO EN LA NAVE PARA RECORRER ESTO

NO ENTIENDO NADA... PERO, ¿PARA QUÉ QUEREMOS TODO ESTO?... ¿DÓNDE ESTÁN LAS PERFORADORAS?

FRAGIL

AQUÍ NO HAY NADA DE ESO... ¡ESPERA! ¡AÚN QUEDA UN ENORME EMBALAJE!

AAH...!!?

¿QUÉ OCURRE?! ¿QUÉ TE HA PASADO?!! ¡¡CLARKE!!!

¿QUÉ PASA?! ¿QUÉ ES LO QUE HAS ENCONTRADO?...

O-O-UNA... UNA...

... UNA... UNA ENOOOORME LANCHA... ¡UNA BARCA!

!!?!! ...@#! ¿QUÉÉE?! !!!

¿ESOS...? ¡¡ESOS IMBÉCILES SE HAN EQUIVOCADO!!! ¡HAN CARGADO LO PRIMERO QUE HA PASADO BAJO SUS NARICES!!

¿QUÉ QUIEREN QUE HAGAMOS EN ESTE DESIERTO, CON UNA BARCA?! ¿ABRIR LOS HOYOS A GOLPES DE QUILLA?!... ¡¡ME VAN A OÍR!!!

¡POR FIN RESPONDÉIS, MALDITA SEA!... ¡AQUÍ CHAPOOZY IV, PROSPECCIÓN MINERA! ¡HABLA KUBRICK! ¿PUEDE SABERSE QUÉ SE SUPONE QUE HEMOS DE PROSPECTAR CON EL CARGAMENTO QUE NOS HABÉIS COLADO?!! ¡¡UNA LANCHA Y UN JUEGO DE QUÍMICA RECREATIVA!!!

CALMATE, KUBRICK. CON EL DESFASE DE TIEMPO DEBIDO A LA DISTANCIA, LA RESPUESTA TARDARA COMO VEINTE MINUTOS EN LLEGAR... ¿CONVIVIR TODO ESE TIEMPO CONTIGO EN ESTADO DE TORMENTA, PUEDE SER MUY DURO PARA MI!

¿NO TIENES MAS QUE IRTE A TU COSTA AZUL MIENTRAS ESPERAMOS!

20 MINUTOS MAS TARDE

NO COMPRENDEMOS DÓNDE VEIS EL ERROR. EL MATERIAL DE LABORATORIO Y LOS REACTIVOS SON PARA SINTETIZAR Y CONCENTRAR LOS ATOMOS DISGREGADOS DE LOS MINERALES Y CALCULAR ASÍ LAS CANTIDADES Y CALIDADES EN QUE SE ENCUENTRAN POR METRO CÚBICO...

?...

...LA MISION DE LA LANCHA ES OBVIA... UNA COSA MAS, KUBRICK: LAS INÚTILES PERDIDAS DE TIEMPO LE CUESTAN MILLONES A LA COMPAÑIA, Y ESO PONE DE MUY MAL HUMOR A LOS ACCIONISTAS... ASÍ QUE, ¿DEJE DE HACER EL TONTO! CAMBIO Y CORTO

¿PERO... !! ¿HAS OIDO?!!

¿?!

¿HAS OÍDO A ESE CARCAMAL?!! ¡¡QUE YO HAGO EL TONTO!!! ¡¡YO!!!

ESPERA. ESPERA... ¡ME TEMO QUE...!

¡LA MAYOR MINA DEL MUNDO! ... AL MENOS EN LA TIERRA, Y ¿POR QUÉ NO? ¡EN CHARCOT? Y ¡¡¡!

PERO, ¿QUÉ HACES? ¿A DONDE VAMOS?..

¿?!

DURANTE MILES, MILLONES DE AÑOS, HA ACUMULADO LAS MAS ESCALOFRIANTES CANTIDADES DE MINERALES... ALGO ASÍ COMO UNOS QUINIENTOS CUATRILLONES DE TONELADAS...

PERO..., CLA-CLARKE... ¡ESPERA!... OYE, NO LO TOMES ASÍ... ¿QUÉ HACES?... MIRA, VOLVEMOS A LLAMAR Y... ¡PROMETO NO PONERME NERVIOSO!... ¿CLARKE?...

...REPARTIDAS EN PARTICULAS DE MAGNESIO, BROMO, ALUMINIO, URANIO, PLATA, ORO, MERCURIO Y MAS... ¡LA MAYOR MINA DEL MUNDO!

?!!

¡AHÍ LA TIENES!

(6) 2

¡EL MAR!

¿PERFORADORAS?... ¿PARA QUÉ? EL ÚNICO PEDAZO DE TIERRA EN TODO CHAPOOZY IV DEBE SER ESTE ISLOTE VOLCÁNICO...

¡LA MADRE QUE LE PARIÓ!... ¡POR ESO NOS PREGUNTÓ SI NOS GUSTABA EL MAR!

EMPECEMOS A... A TRABAJAR... ¡NO QUIERO PASAR AQUÍ NI UN DÍA MÁS DE LOS NECESARIOS!

EUH... SÍ, SERÁ LO MEJOR... ME PARECE...

ALFONSO FONT

6/2

C&K

ALFONSO FONT © 1982

¡Oh, dioses!

AHÍ LA TENEMOS... ¿ESPERO QUE McCOY Y BENÍTEZ ESTÉN LISTOS PARA SER RELEVADOS?

SÍ _AHORA NOS TOCA A NOSOTROS CUIDAR DE LA BUENA ANGULACIÓN DE LA PANTALLA DE REFRACCIÓN FOTÓNICA DURANTE LOS PRÓXIMOS DOS MESES... ¡BUEN ABURRIMIENTO NOS ESPERA!

KUBRICK

ST 2

AUNQUE, BIEN MIRADO, DOS MESES DE PAGA CON PLUS DE RESPONSABILIDAD, COMIENDO BIEN Y SIN DAR GOLPE... ¿NO ESTÁ MAL?

Y SIN LA MÁS MÍNIMA POSIBILIDAD DE QUE NOS CAIGA ENCIMA NINGÚN CATACLISMO ¿NO TE OLVIDES DE ESO?

¡EH! ¿McCOY, BENÍTEZ? ¿AQUÍ LLEGA EL RELEVO?

¿DÓNDE ESTÁN ESOS DOS?

NO SÉ... DEBERÍAN ESTAR AQUÍ, LISTOS PARA REGRESAR A LA TIERRA...

NO VOY A DECIR QUE TUVIERAN QUE RECIBIRNOS CON FUEGOS ARTIFICIALES Y CHAMPÁN, PERO...

¿McCOY!...? ¿BENÍTEZ!?...

NO ESTÁN AQUÍ...

!!!?

NO ESTÁN AQUÍ... SE FUERON HACE DÍAS... NO PUDE IMPEDIRLO... ME ENGAÑARON Y SE FUERON...

¿SOIS LOS NUEVOS HUMANOS?

¡OOOOOH...!

¿SE FUERON?!... ¿CÓMO QUE SE FUERON?!! ¿DESERTARON?!! ¡¡PERO, NO PODÍAN HACER ESO!!!

ACASO NO ESTABAN CONTENTOS DE MÍ... NO LO SÉ... YO LES CUIDABA, LES MIMABA CASI, PARA QUE SU ESTANCIA AQUÍ FUERA FELIZ... PERO ELLOS REGRESARON AL LUGAR DE DONDE VIENEN LOS HUMANOS... ¿QUIZÁS NO LOGRÉ SER LO NECESARIAMENTE BUENO PARA MERECER SU GRATITUD!... PERO YO, POBRE DE MÍ, NO SOY MÁS QUE UN HUMILDE ROBOT Y NO SOY NADA PARA JUZGAR SU COMPORTAMIENTO...

(2)3

HE PASADO UNOS DIAS MUY CRITICOS... ME HALLABA DESAMPARADO... PERO AHORA, VOSOTROS DOS, HUMANOS, ESTAIS AQUI, Y ME SIENTO BIEN DE NUEVO. PODRE ATENDEROS, CUIDAROS... ¡OH, SERVIR A LOS HUMANOS!

¿PARA QUE, SINO, HEMOS SIDO CREADOS NOSOTROS, LOS ROBOTS?... ESA HA DE SER NUESTRA DICHA, NUESTRA FE.

¡VAMONOS DE AQUI, CLARKE! ¡ESTO ME HUELE MAL! ¡NO ME FIO DE EL!

¡NO DIGAS TONTERIAS, KUBRICK! ¡EL COMPORTAMIENTO DE ESTE ROBOT ES COMPLETAMENTE NORMAL!

EN SU CEREBRO NEUROTONICO TIENE GRABADA UNA ORDEN TAJANTE. ¡CUIDAR DE LOS HUMANOS, "AMARLES", VAYA!, ¡Y ESO HACE!... ¿LA ACTITUD IRRESPONSABLE ES LA DE McCOY Y BENITEZ! ¡ABANDONAR LA ESTACION CUANDO SE ACERCA UNA TORMENTA DE FOTONES! ¿Y TU, QUE QUIERES? ¿QUE ESTALLE TODO?... ¡NOS QUEDAMOS!!

¿SI?

¿HAY MAS ROBOTS COMO TU EN ESTE LUGAR?

¿COMO YO? NO, SEÑOR... SOY EL UNICO ROBOT COORDINADOR. POR SUPUESTO HAY UNOS CIEN SUB-ROBOTS A MIS ORDENES PARA CUIDAR DE LA ESTACION...

DE ACUERDO, MUCHACHO... VERAS QUE NOSOTROS NO SOMOS COMO ESOS OTROS DOS HUMANOS. ¡NOS LLEVAREMOS TODOS MUY BIEN, ¿VERDAD?

¡NO, SI ENCIMA TENDREMOS QUE ENGRASARLE LAS TUERCAS A ESTE MONSTRUO DE FRANKESTEIN!

CIERTAMENTE SOIS DISTINTOS DE McCOY Y BENITEZ... ESO ME LLEVARA CON CIERTO TRABAJO. PERO HARE QUE LOS SUB-ROBOTS SE SIENTAN FELICES DE SERVIROS COMO MERECEIS...

¡ESTUPENDO!... AHORA LLEVANOS A NUESTRO ALOJAMIENTO, ¿QUIERES?

BZZZZ..! BZZZZ..! BZZZZ..!

¡...MMMMMGGHHHHH...!

PA

3

BUENOS DÍAS, KUBRICK

¿MMMHDÍAS, CLARKE...

?!!!

¿PE-PERO... ¿¿ ¿C-CÓMO ?!!

BUENOS DÍAS, KUBRICK, ¿SERÁS TAN AMABLE DE FIRMAR ESTO ¿... ES SÓLO EL ESTADILLO DE MANTENIMIENTO DE ZONA

HE()... S-SÍ, CLARO... TRAE... HUBIERA JURADO...

¡QUÉ IRONÍA -!... AHORA RESULTARÁ QUE SUFRO DE ALUCINACIONES...

!!!?

C-CLARKE!! CLARKE!!!

ENTE

¡T-TE HE VISTO!

¿COMO?... NO, NO, GRACIAS... YA ME VISTO YO SOLO... ¿PUEDE SABERSE QUÉ TE...?

¡NO!!... ¡TÚ!... ¡AHÍ! ¡AHÍ AFUERA! ¡AYER! ¡ESTABAS AHÍ!... ¡BUENOS DÍAS, KUBRICK! ¡ASÍ! ¡Y, LUEGO -ZAS- ME HE VISTO! ¡YO, A MÍ! ¡ME HE DADO A FIRMAR...!

KUBRICK... POR LAS MAÑANAS ESTÁS VOLADO, ¿EH?

¿VOLADO? ¡ESO! ¡PERO YO ME VOY DE ESTE LUGAR!

¿QUIERES PARAR DE UNA VEZ?

BUENOS DÍAS... TRAIGO EL DESAYUNO

¡BIEN! ¡DÉJELO AHÍ Y LÁRGUESE! ¿QUIERE?

A-ADIÓS, CLARKE... NO SÉ QUÉ HARÁS TÚ... PERO, YO, ¡YO ME VOY!

¡!!??!!

CRA-CLANG!

¿QUÉ?!! !?

¡AH!!!

¡HOLA..
¿LE... LES IMPORTARÍA COMPARTIR ESE DESAYUNO?

¿QUI-QUIÉNES...?
¿QUÉ...?
¿QUÉ HACEN EN EL... TÚNEL DE.. VENTILACIÓN?

?!?

¿QUIÉNES SON USTEDES...?
¿QUÉ HACÍAN AHÍ DENTRO?
¿SE SUPONE QUE EN LA ESTACIÓN NO HAY NADIE MÁS QUE LOS ROBOTS Y DOS SERES HUMANOS DE RETEN?... ¿QUÉ OCURRE AQUÍ?

NOSOTROS... ¡MPFH! SOMOS LOS ASTRONAUTAS... ¡MPFH! ¡MPFH! A LOS QUE USTEDES DEBÍAN RELEVAR...

¿USTED ES BENÍTEZ?

¡NO, NO, ÉL ES BENÍTEZ, YO SOY McCOY!

PERO EL ROBOT NOS DIJO QUE HABÍAN UDS. ABANDONADO LA ESTACIÓN...

ESO CREYÓ ÉL, PERO, DESGRACIADAMENTE, NO CONSEGUIMOS ESCAPAR... NOS METIMOS EN LOS TÚNELES DE VENTILACIÓN TRATANDO DE LLEGAR A NUESTRA NAVE Y, BUENO, ¡NOS PERDIMOS!... TAMPOCO HEMOS PODIDO AVISAR POR RADIO. ¡ESE MALDITO ENGENDRO MECÁNICO NO DEJA LA SALA DE CONTROL SIN VIGILANCIA!

¡NO ENTIENDO NADA! ESE ROBOT PARECE MUY AMABLE

¿AMABLE? ¡JA! ¡OH, AMABLE!... ¡ALGO HA FALLADO EN SU CEREBRO NEUROTÓNICO! ¡ES... ES UN FANÁTICO RELIGIOSO! ¡ADORA A LOS HUMANOS! ¡SON, COMO ÉL DICE, SUS CREADORES!

¿ADORA A LOS HUMANOS? ¡PERO, JUSTAMENTE ESO ES MARAVILLOSO CARA A NUESTRA SEGURIDAD PERSONAL! ¿NO?

¡AH, SÍ!... ¡MIREN A BENÍTEZ! ¡LLEVA DOS SEMANAS SIN HABLAR!... ¡EL SHOCK! ¡EL SHOCK DE ENCONTRARSE CONSIGO MISMO FUE DEMASIADO DURO PARA ÉL!

SIEMPRE ES DURO ACEPTARSE TAL CUAL UNO ES... ¡EY! PERO USTED QUIERE DECIR ENCONTRARSE FÍSICAMENTE!! ¿ES ESO?

¿NO LO HAN COMPROBADO YA? ¡ESE FANÁTICO RELIGIOSO REMODELA A SUS SUB-ROBOTS CON MATERIA PLÁSTICA, LATEX Y OTROS MATERIALES!... ¡A IMAGEN Y SEME-JANZA DE SUS CREADORES... LOS HUMANOS! DE MOMENTO SE HAN LIMITADO A DARLES LOS BUENOS DÍAS... ¡PERO LUEGO...!

¡LUEGO...! ¡AY! ¡LUEGO VIENEN LAS CEREMONIAS RELIGIOSAS!

6

¡PFFFFH...! ASÍ QUE ESOS ROBOTS ESTÁN LOCOS, ¿EH? BUENO... ¿Y QUÉ? TAMPOCO ES TAN TERRIBLE SI SE LIMITAN A SEGUIR RITOS RELIGIOSOS...

¿AH, NO? ACUÉRDESE QUE ESOS RITOS ESTÁN LLENOS DE MÁRTIRES... ¿NO SE HA PREGUNTADO QUIEN PUEDE TERMINAR CLAVADO A UN PALO?

¡COMPRENDIDO! ¡NOS VAMOS! ¿VERDAD?

ESA MISMA IDEA LA TUVE YO HACE UNA SEMANA... ¡DESDE ENTONCES VIVIMOS COMO TOROS EN LOS TÚNELES DE AIREACIÓN!

¡AAAH...! ¡ESTO ES LO ÚNICO QUE FALTABA EN MI COLECCIÓN! ¡SER CRUCIFICADO POR UNA MANADA DE ROBOTS SICÓPATAS!... ¡NO LO PODRÉ SOPORTAR! ¡VERME A MÍ MISMO TORTURÁNDOME! ¡ME QUIERO DEMASIADO!

¡EH! ¡UN MOMENTO! ¡CREO QUE YA LO TENGO!

EL MAL FUNCIONAMIENTO DEL CEREBRO NEUROTÓNICO DE ESE ROBOT LE HACE CONFUNDIR LOS DATOS DE SUS CINTAS DE MEMORIA Y LE LLEVA A APLICAR LAS TEORÍAS TEOLÓGICAS CON LOS HUMANOS PUESTO QUE SABE QUE ESTOS LE HAN CREADO, ¡SOMOS SUS DIOSES! ¿NO ES ASÍ? ¡PUES BIEN, BASTARÁ CON CONVENCERLE DE SU ERROR Y VOLVERÁ A LA NORMALIDAD!

¿ESTÁS TONTO?! ¿CÓMO PIENSAS CONVENCER A SEMEJANTE FANÁTICO?

¡DEMOSTRÁNDOLE QUE ÉL ES, EN REALIDAD, SUPERIOR A NOSOTROS! ¿QUÉ HUMANO TIENE LA FUERZA, LA RESISTENCIA FÍSICAS DE UN ROBOT? ¿QUÉ HUMANO POSEE LOS CONOCIMIENTOS DE FÍSICA NUCLEAR, DE MATEMÁTICAS O DE LO QUE SEA, DE UN ROBOT?

¡ESA ES LA SOLUCIÓN! ¡NINGÚN DIOS PUEDE SER INFERIOR EN CUALIDADES A SUS HUMILDES CRIATURAS! ¿CIERTO?

SEÑORES... ¡DÉJENME HABLAR CON ESE ROBOT Y VERÁN LOS RESULTADOS! ¡AHORA VUELVO!

¿CLARKE? ¿ERES TÚ?... ¡BUENO, DI! ¿LE HAS CONVENCIDO?

¡¡... YA NO SOMOS DIOSES PARA ÉL... SE... SE HA ENFADADO. DICE QUE SOMOS UNOS SACRÍLEGOS, QUE LE HABÍAMOS ENGAÑADO... QUE EL AUTÉNTICO DIOS ES LA ESTACIÓN, DE QUIEN DEPENDEMOS TODOS... NOS CALIFICA DE HEREJES...

¿CUÁNTOS DÍAS LLEVAMOS ENCERRADOS EN ESTA BODEGA...?

¡SÓLO SÉ QUE FALTAN CUARENTA Y OCHO HORAS TERRESTRES PARA QUE SE NOS VENGA ENCIMA LA TORMENTA DE FOTONES! ¡VAMOS A QUEDAR RUSTIDOS!

OYE, ¿ES CIERTO ESO DE QUE A LOS HEREJES SE LES QUEMABA EN UNA HOGUERA?

¿ALGUIEN HA VISTO UN TÚNEL DE AIREACIÓN, POR AQUÍ?

C&K

ALFONSO FONT © 1982

proyecto 'uve'

¿HAS VISTO PASAR A UN CONEJO BLANCO?

¿UN CO...? NO, NO, NO... LO LAMENTO INFINITO, MUCHACHITA, PERO NO HEMOS VISTO PASAR A NINGÚN CONEJITO BLANCO Y APRESURADO. ¿LE HAS PREGUNTADO A LEWIS CARROLL?

ES EXTRAÑO... NO OS RECONOZCO... SIENTO UNA ENORME CURIOSIDAD, PERO NO PUEDO DETENERME ¡HE DE ENCONTRAR A ESE CONEJO!

PUES LO SENTIMOS, ¿VERDAD, CLARKE? SI HUBIERA PREGUNTADO POR EL LOBO DE PEDRO, O POR HOP-FROG... O POR GULLIVER, ¡A ÉSOS SÍ LES HEMOS VISTO! ¿VERDAD CLARKE?

¡NO ME VENGAS CON CUENTOS!! ¡NO QUIERO QUE ME CUENTEN MÁS CUENTOS! ¿DÓNDE ME HAS METIDO ESTA VEZ?!

¡AH!! ¡NO!...

¡ESTOY TAN CONFUNDIDO COMO TÚ! ¡Y NO TE HE METIDO YO; NOS HEMOS METIDO LOS DOS!. ¿YA NO TE ACUERDAS? ¡TÚ TAMBIÉN TE OFRECISTE VOLUNTARIO!

PARTICULARMENTE LES DIRÉ QUE YO ESTABA EN CONTRA DE RECURRIR A ALGUIEN AJENO AL PROYECTO "UVE" PARA RESOLVER ESTE ASUNTO, PERO USTEDES SE HAN PRESENTADO VOLUNTARIOS Y SU HISTORIAL ESTÁ LLENO DE CASOS DE SUPERVIVENCIA EN SITUACIONES LÍMITE... Y ME HAN SIDO IMPUESTOS

PERDONE, PERO NO ENTIENDO NADA... ¿QUÉ ES ESO DE QUE HEMOS DE "IR" A RESCATAR A ALGUIEN QUE SE HA PERDIDO PERO QUE NO SE HA PERDIDO PORQUE ESTÁ AQUÍ?...

DIGAMOS QUE ESTÁ AQUÍ SÓLO DE MANERA RELATIVA ¿COMPRENDEN?

NADA, PERO ES QUE NADA. OIGA - SI ESTÁ AQUÍ, NO PUEDE ESTARLO DE MANERA RELATIVA... ¿O ESTÁ O NO ESTÁ? Y SI ESTÁ AQUÍ, ¿QUÉ ENREDO ES ÉSTE DE QUE HAY QUE IR A RESCATARLO?

EL PROYECTO "UVE" ES ALTO SECRETO. NO PUEDO CONTARLES DEMASIADO, PERO... VERÁN: EL HOMBRE AL QUE DEBEN RESCATAR, PHELEAS POCH, SE OFRECIÓ VOLUNTARIO PARA UN CIERTO EXPERIMENTO...

¡EH! ¿UN EXPERIMENTO? ¿QUÉ CLASE DE EXPERIMENTO?

UNA ESPECIE DE VIAJE CONTROLADO...

ENTONCES, ¿POR QUÉ NOS DICE QUE ESTÁ AQUÍ, SI SE HA IDO DE VIAJE?

USTED NO QUIERE ENTENDER NADA, ¿VERDAD? ¡USTED SÓLO TIENE ANSIEDAD POR INTERRUMPIRME CONSTANTEMENTE! ¿VERDAD?

NO SE EXCITE. PERO, COMPRÉNDALO... NOS PRESENTAMOS VOLUNTARIOS PARA RESCATAR A UN COLEGA PERDIDO Y USTED NOS DICE QUE NO ESTÁ PERDIDO, SINO QUE ESTÁ AQUÍ... PERO QUE ESTÁ Y NO ESTÁ...

CLARO, CLARO. LO QUE SE DICE CLARO, USTED TAMPOCO LO TIENE, ¿VERDAD?

SUS PRAGMATICOS RAZONAMIENTOS SE SOSTIENEN GRACIAS A UNA ESTOICA IMAGINACIÓN... ¡Y VENGAN CONMIGO, A VER SI VIENDOLO, CONSIGO HACERSELO COMPRENDER!

¿EH?

¡AHÍ TIENEN A PHELEAS POCH!

¿QUÉ ES ESO?, QUERRÁ PREGUNTARME USTED, ¡PUES BIEN! "ESO" ES EL CUERPO DE PHELEAS POCH EN UNA EXTRAÑA CONDICIÓN DE SUSPENSIÓN MOLECULAR. PERO "ÉL" SE HALLA TRANSMUDADO EN OTRO LUGAR AL MISMO TIEMPO. ¿DÓNDE? ¡LO IGNORAMOS!

POR ELLO ES POR LO QUE ESTÁN USTEDES AQUÍ... ¿USTEDES HAN DE ENCONTRARLE? ¿CÓMO? ¿YENDO AL MISMO SITIO? Y CUANDO DEN CON ÉL, HAN DE OBLIGARLE A SALIR DE ESA POSTRACIÓN, CATALEPSIA, O CUALSEASE EL ESTADO EN QUE SE ENCUENTRE... CUANDO ÉL COMPRENDA SU MENTE HARÁ EL RESTO Y SE ESTABILIZARÁ DE NUEVO AQUÍ... ¿LO HAN CONSEGUIDO ENTENDER, AHORA?

PERO... ¿CÓMO PODRÍAMOS LLEGAR HASTA ÉL, SI NO SABEMOS DÓNDE ESTÁ? ¡YA ME DIRÁ!

SE LO DIGO. "VIAJARÁN" USTEDES CON EL MISMO PROCEDIMIENTO; LES CONECTAREMOS A LAS MISMAS FRECUENCIAS MENTALES DE PHELEAS POCH. ¿IRÁN A PARAR AL MISMO LUGAR QUE ÉL?

¡SÍ, Y EN EL MISMO ESTADO! ¡NO, GRACIAS!

NO OCURRIRÁ ESO PORQUE NO VAMOS A TRASTEAR EN SUS MENTES PARA NADA... ¿SENCILLAMENTE, LLEGARÁN "ALLÁ" TAL CUAL SON AHORA!

¿POR QUÉ TUVIMOS QUE PRESENTARNOS COMO VOLUNTARIOS? ¿POR QUÉ?! ... ¡NO APRENDERÉ JAMÁS!

SE TRATABA DE RESCATAR A UN COLEGA... YO NO SABÍA QUÉ SERÍA ASÍ...

¡DE ACUERDO! ¡LO RECUERDO MUY BIEN! ¡NOS METIMOS LOS DOS EN ESTA TRAMPA! ... ¡DIME AHORA, CÓMO SALDREMOS DE ELLA!

¡NUESTRA SALIDA ES ENCONTRAR A PHELEAS POCH! ... ¡SI EL "REGRESA", NOSOTROS REGRESAMOS CON ÉL!

VERDADERAMENTE NO COMPRENDO QUÉ SIGNIFICA TODO ESTO... PARECE COMO SI FUESE UN SUEÑO... Y, SIN EMBARGO, ES TODO TAN REAL...

NO ME DIGAS QUE ES UN SUEÑO PORQUE ACABO DE QUEMARME Y A PESAR DE QUE MI IMAGINACIÓN ES ESTOICA, IMAGINO PERFECTAMENTE QUE ME DUELE

HEMOS HABLADO CON ALICIA, DE CARROLL, NOS HEMOS CRUZADO CON GULLIVER, DE SWIFT, CON HOP-FROG, DE POE... OYE, CLARKE, ¿NO SEREMOS NOSOTROS COMO ELLOS? QUIERO DECIR QUE SI VA A RESULTAR QUE NO EXISTIMOS EN REALIDAD... ¡QUE TODO ESTO NO ES SINO UN CUENTO! MIRA, ¡SI ME TOPO CON MOBY DICK...!

¡DÉJATE DE CUENTOS, TÚ, AHORA! ... ¡CON QUIEN HAY QUE TOPAR ES CON ESE PHELEAS!

¡PHELEAS! ¡PHELEAS POCH!!

!!!!?!!!?

¡CLA-CLA-CLARKE! ¡MI-MIRA!!!

¡¡¡¡ AH !!!!

¿ DO-DÓNDE ... ?
¡¡ YO NO ESTABA ... !!
¡¡ ESTO NO ESTABA AQUÍ !!!
... ¡ CLAAAARKE !!!

¡ ESTO NO ES UN CUENTO, ES UN GOLPE BAJO !!

¡ KUBRICK !!
¡ AHÍ !!!

¡ LOVECRAFT !

¡ SE NOS VIENE ENCIMA !!

¡¡ SALTA, KUBRICK, SALTA !!!

AAAAAAAAAAAH!!!

¿¿¿?!!

SE... SEGÚN T-TODAS... LAS LEYES... D-DE LA FÍSICA, DEBERÍAMOS DE... DE HABERNOS PEGADO UN TORTAZO QUE...

Y... Y EN CAMBIO, AQUÍ... AQUÍ ESTAMOS AHORA... ¿COMO SI NADA!

¿COMO SI ESTUVIÉRAMOS EN HAWAI PASANDO UNAS VACACIONES!

¿VACACIONES?...

©4

¿EH¿!! ¿QUIEN... ¿

¿VACACIONES... ¿ ¿SÍ... VACACIONES...

¿?!! ... EUH... ¿PHE-PHELEAS POCH¿

¿PHELEAS POCH¿ ¿TÚ ERES PHELEAS POCH¿! ¡BIEN¿ ¡PARECE SER QUE ERES TÚ EL ÚNICO QUE PUEDE SACARNOS DE AQUÍ¿ ¿NO¿... ¡HAZLO¡!

ESO ES... VACACIONES...

?

PERO, ¿QUÉ DICE? ¡ESTE TIPO ESTÁ IDO¡

¿IDO¿! ... ¡VERÁS TÚ CÓMO LE HAGO VOLVER¡!!

FLAP!

FLOPS!

¡PERO... !! ¿QUÉ¿!... ¿QUIENES SON USTEDES¿! ¡SUELTA!! ¡A VER SI TE PARTO LA CARA!!

¡HOMBRE¡... ¡TENÍAS RAZÓN¡... PARECE QUE YA HA VUELTO... AL MENOS NO DICE SÓLO LO DE "VACACIONES"

QUINCE MINUTOS MÁS TARDE

VACACIONES... ESA ES LA PALABRA QUE ME HIZO REACCIONAR... EL PROYECTO "UVE", UVE DE VACACIONES... ESO ESTÁBAMOS EXPERIMENTANDO... LA MÁQUINA VACACIONAL...

¿LA MÁQUINA VACACIONAL¿

?

SÍ... USTEDES QUIZÁS LO IGNOREN, PERO LAS ÚLTIMAS LEYES APROBADAS EN EL CONGRESO MUNDIAL OBLIGAN A LAS COMPAÑÍAS DE EXPLORACIÓN EXTRATERRESTRE A PAGAR UN MES DE VACACIONES A TODOS LOS ASTRONAUTAS -SE ENCUENTREN DONDE SE ENCUENTREN- EN SU PLANETA DE RESIDENCIA O NACIMIENTO...

¿Y...¿

?!!

¿NO LO COMPRENDE?...
¡ESO REPRESENTARÍA UN GASTO DE MILLONES DE CRÉDITOS PARA LAS COMPAÑÍAS!
¡HAY COLONIAS TAN LEJANAS QUE UN ASTRONAUTA TARDARÍA UN AÑO DE VIAJE PARA LLEGAR A LA TIERRA Y PASAR UN MES DE VACACIONES!... ¡POR ESO SE HIZO EL PROYECTO 'UVE'! ¡UNA ILUSIÓN MATERIALIZADA DE VACACIONES SIN TENER QUE MOVERTE DEL LUGAR EN QUE ESTÉS!

¡!!!
¡PERO...!
¡ESO ES UNA ESTAFA!

PENSÁBAMOS QUE TODO ESTABA RESUELTO, PROBAMOS LA MÁQUINA CONMIGO... Y ALGO FALLÓ.
EN LUGAR DE HACERME 'REVIVIR' MIS VACACIONES JUVENILES, HURGÓ MÁS ALLÁ EN MI CEREBRO...
ME CONDUJO A LA MATERIALIZACIÓN DE MIS RECUERDOS INFANTILES: ALICIA EN EL PAÍS DE LAS MARAVILLAS, GULLIVER Y TODO ESO... ¡INCLUSO MATERIALIZÓ MIS PESADILLAS, MIS TERRORES NOCTURNOS, LOS MONSTRUOS DE MIS SUEÑOS! ¡SI NO LLEGAN USTEDES A TIEMPO, NO SÉ HASTA DÓNDE HUBIERA...!

¡EY!!
¡NO PARECE UN MAL INVENTO LA MÁQUINA ESA!

¡YUHÚ!...
¡HOLA! ¡ESTAMOS AQUÍ!

PLOPS!

¡PERFECTO! ¡LO HAN CONSEGUIDO!

¡REGRESA!
¡REGRESA ALLÍ INMEDIATAMENTE!
¡A MÍ NO ME LA JUEGAS TÚ AHORA!!

¡N-NO HE SIDO YO!... ¡NO HE SIDO YO!

¡KUBRICK! ¡KUBRICK!
... ¡PERO, HAGAN ALGO! ¡NO SE QUEDEN AHÍ PARADOS!

FIN

C&K

ALFONSO FONT
© 1982

¡AY, madre!

¿S-SE SUFRIRÁ MUCHO, MO-MURIENDO AHÍ ABAJO?...

¡CALLA! ¿QUIERES?

HEMOS ENTRADO EN TROMBA EN LA ATMÓSFERA DE ESE PLANETOIDE... ATENTO, ¿EH? DAREMOS LOS MOTORES DE FRENADO, SALTAMOS A LA CÁPSULA Y NOS LARGAMOS DE AQUÍ ANTES DE QUE TODO REVIENTE

PRIMERO LOS TRAJES EXTERIORES ¡MUÉVETE, KUBRICK!

LOS TRAJES EXTERIORES, LOS TRAJES EXTERIORES... ¿DE QUÉ VAN A SERVIRNOS TUS TRAJES EXTERIORES?

AHÍ ABAJO NOS ESPERA UNA ATMÓSFERA CARGADA DE GASES SULFUROSOS EN UN PLANETOIDE FUERA DE TODA RUTA... SI LOS ÁCIDOS NO HAN CORROÍDO NUESTROS TRAJES, NUESTRO OXÍGENO SE HABRÁ TERMINADO ANTES QUE NOS LOCALICE NADIE... ¡ESTAMOS MUERTOS!

SIN HABER PODIDO UTILIZAR LA RADIO PARA UN S.O.S. CUANDO ESTALLÓ EL COMPRESOR, Y CON LO QUE NOS HEMOS DESVIADO AL NO PODERNOS VALER DE LOS MOTORES, VA A SER DIFÍCIL QUE NOS ENCUENTREN ¡NI SIQUIERA ES PROBABLE QUE NOS BUSQUEN! ¿O YA NO TE ACUERDAS?...

NO ME LO RECUERDES... ¡SÉ DE SOBRA CÓMO EMPEZÓ!

NO DEJES NADA EN EL PLATO... ¿A QUE ESTA RICO, VERDAD? LO HE COCINADO ESPECIALMENTE PARA TI. ¡SE QUE TE GUSTA!

MMMFF..!

¡Y ES QUE ESTAS TAN DELGADO...! ¡A SABER QUE PORQUERIAS COMERAS POR AHI CUANDO ESTAS SOLO!

!!

HE HECHO PASTEL DE FRAMBUESA... UN POCO DE CALORIAS NO LE HARAN MAL A TU PELLEJO ¡ESTAS EN LOS HUESOS! ¡MIRAME A MI; A MIS AÑOS Y COMO UNA ROSA!

¿A TUS AÑOS?!! ¿Y QUÉ?! ¡YO NO QUIERO PASTEL DE FRAMBUESA!! ¡NO ESTOY EN LOS HUESOS!! ¡Y NO QUIERO CALORIAS!! ¡Y...! ¡Y POR AHI COMO LO QUE ME DA LA GANA!!! ¿VALE?!!

!!?

OYE, TÚ... ¿Y A MI POR QUE ME CHILLAS?!

¡PORQUE NO QUERRAS QUE LE CHILLE A MI MADRE!! ¿VERDAD?!

NO LE HAGA USTED CASO, CLARKE,. AUNQUE NO LO PAREZCA, SIEMPRE HA SIDO UN MUCHACHO ALGO NERVIOSO

PERO, ESO SI, A BUENO NO LE GANA NADIE... ¡LE PUEDE TENER CONFIANZA, CLARKE, PORQUE NO LE HARA NADA MALO! ES COMPLETAMENTE INCAPAZ DE ESO... ¡Y TAN TIMIDO! ¡DEMASIADO! RECUERDO UNA VEZ QUE LLEGÓ ANNE, LA HIJA DE LOS VECINOS, ¿SABE? PUES VERA... ENTRÓ Y...

¡AGH! ¡NO!...

¡MMMGHHH...! ¿POR QUÉ NO PONES UN ANUNCIO EN LOS MUROVISORES?!

¡ANDA, ANDA...! ¡QUÉ TONTO ERES, NIÑO!

¿ESA ES OTRA DE TUS CUALIDADES?

¿TE DESPEDÍAS YA DE MI MADRE, VERDAD, SUTILEZAS? ¡¡HEMOS DE ENTREGAR ESE CARGAMENTO EN ALFA-I!

¿EN ALFA-I? ¡ESTAREIS EN MI LINEA!

¿EN TU LÍNEA? ¿QUÉ ES ESO DE EN TU LÍNEA?

¡AY, CIERTO! ¿CÓMO PODRÍAS SABERLO?... ¡VENID, OS MOSTRARÉ ALGO BUENO! ... EL SR. POLLOCK FUE MUY AMABLE AYUDÁNDOME A INSTALARLO

¡FIOOUUU...!

¡AH!... ¡P-PERO! ¿QUÉ HAS HECHO?!

ME PARECE QUE ESTÁ CLARO, ¿NO? HE UTILIZADO LA BUHARDILLA YAKA...

...INSTALAR UN PEQUEÑO PUESTO DE RADIO DE NADA... ¿ASÍ PODRÉ SABER POR DÓNDE ANDA MI PEQUEÑÍN ¿OS GUSTA?

¡NO SOY EL PEQUEÑÍN DE NADIE!!... ¡Y...Y...! ¡MAMÁ, ESTO ES ILEGAL!! ¡PUEDE CREAR INTERFERENCIAS!! ¡OCASIONAR UNA CATÁSTROFE!!!

¡BOH...! VENGA, HOMBRE, ¡NO SERÁ TANTO!

VENDIDO... ¡TE HAS DEJADO COMPRAR POR UN PASTEL DE FRAMBUESA QUE HAS ENGULLIDO COMO UN AUTÉNTICO PELOTA!

¡BIEN AL CONTRARIO! CLARKE ES UN JOVEN DE VERDAD ENCANTADOR Y COMPRENSIVO. DEBERÍAS TOMAR EJEMPLO

...Y CUANDO REGRESÉIS, VENDRÉIS A COMER LOS DOS, ¿VENDRÁ USTED, CLARKE?... ME ENCARGARÉ DE INVITAR...

...A ANNE Y A SU HERMANA ¡VERÁ QUÉ CHICA TAN GUAPA Y SIMPÁTICA! UNA VEZ, RECUERDO QUE...

NATURALMENTE QUE IRÉ, SRA. KUBRICK

¡MAMÁ!! ¡ESTAMOS TRABAJANDO!!! ¿¿SUELTA DE UNA VEZ LA RADIO, POR LA GALAXIA!!!

¡ESTÁ BIEN, NO HACE FALTA QUE CHILLES! ¡AUN SERÍAS CAPAZ DE DECIR QUE TU MADRE ES UNA PESADA... EN FIN, HIJOS, OS DEJO CON VUESTRA SOLEDAD ESPACIAL. ¿CUIDARÁS UD. DE MI NIÑO, VERDAD CLARKE?

POR SUPUESTO. DEJE AL NIÑO EN MIS MANOS, SRA. KUBRICK

¡¡AAAAH...!

¡¡¡BASTAAA!!!

...HASTA PRONTO. ¿CAMBIO Y CIERRO?... ¿SE DICE ASÍ, NO?

¡ESO ES! ¡CAMBIA Y CIERRA!

POR TODAS LAS GALAXIAS... ¿POR QUÉ A MÍ...? ¿POR QUÉ...?

QUÉ MAL CARÁCTER TIENES...

¡EXPLOSIVO!!

PLOM...!

¡?

BOO-OOMM!

¿QUÉ... QUÉ HA SIDO ESO?! ¿QUÉ HA PASADO?

¡UN COMPRESOR!! ¡¡HA REVENTADO UN COMPRESOR!!!

¡ESTAMOS EN UN LÍO, KUBRICK!

¡¡HAY QUE CERRAR LOS MOTORES PRINCIPALES ANTES QUE NOS DESINTEGREN!! ¡ENCÁRGATE DE ESO MIENTRAS PIDO AYUDA!!

¡APAGADOS! ¡NO GRAVEDAD EN SIETE SEGUNDOS!

¡PERO...!? ¿QUÉ...?! ¡¡LA RADIO!! ¡¡LA RADIO!!!

¿QUÉ PASA CON LA RADIO?!

¡¡NO HAY CONEXIÓN!! ¡¡NO FUNCIONA!!... ¡¡AH!! ¡¡MI MADRE!! ¡¡MI MADRE!!!

¿QUÉ PASA CON TU MADRE?!!!

¡¡QUE **NO** HA DESCONECTADO!!! ¡¡NOS HA DEJADO LA LÍNEA BLOQUEADA!!!

¡¡MH!... ¡¡AAAAAAAAH!!! ¡¡NO PODEMOS PEDIR SOCORRO!!

¡¡EY!... ¿... ¡¡NOS ESTAMOS DESVIANDO!... ¿ ¡¡!! ¡¡LA MASA DE ESE PLANETOIDE NOS ATRAE!!

¡LA MADRE QUE ME PARIÓ! ¡SIEMPRE QUERIENDO ESTAR ENCIMA DE MÍ, Y AL FINAL ME APLASTA!

HAY CARIÑOS QUE MATAN

ESTE... ES EL FIN... ¿EH, CLARKE?

ESO PARECE, KUBRICK...

¡¡YO NO QUIERO MORIR!... ¡¡SOY UN NIÑO TODAVÍA!

¡¡AAAAAAH...!

BUENO, VOSOTROS DOS... ¿SALÍS O QUÉ?...

!!?!

!!!!??

YA ERA HORA ¡LLEVAMOS LA TIRA ESPERANDO!

VENGA. SALID DE AHÍ Y VAMONOS A CASA. QUE ESTO NO ES NINGUNA MARAVILLA

¿COMO? MUY FACIL... LA MADRE DE KUBRICK OS DEJÓ LA RADIO BLOQUEADA. PERO LA ONDA ABIERTA... VOSOTROS NO PODIAIS RECIBIR. PERO EMITIR ¡VAYA SI EMITIAIS! ¡POR LA GRAN EXPLOSION! ¡SE OS OIA EN TODA LA GALAXIA!

OIMOS COMO REVENTABA VUESTRO CONDENSADOR... ¡CON LOS GRITOS QUE DABAIS ERA FACIL LOCALIZAR VUESTRA POSICION!... ASÍ QUE LLEGAMOS ANTES Y OS ESPERAMOS

¡QUÉ BOCHORNO! ¡QUÉ BOCHORNO!

¡MUY BUENO LO TUYO CON LA HIJA DE LOS VECINOS, KUBRICK! ¡JO, JO, JO!...

© ALFONSO FONT 1982

FIN

C&K

ALFONSO FONT © 1982

el ulapo trideseico

?!... ¿PIENSAS SALIR A PESCAR EL BACALAO?

TE EQUIVOCAS. NO VOY DE PESCADOR: VOY DE FARERO

¿DE QUÉ?...

DE FARERO. ESTAMOS EN UN FARO ¿NO? PUES ESO, DE FARERO. ¿NO SE LLAMAN ASÍ?

SÓLO TE FALTA EL TITÁNIC...

ME PREGUNTO DE DÓNDE SACARÍA NUESTRO ANTECESOR TODO ESTE CAFARNAUM DE OBJETOS LOCOS

VAYA USTED A SABER... LO MANDARÍA TRAER, ¿QUÉ SÉ YO?

UN TIPO PINTORESCO, ¿EH? DARLE UNA DECORACIÓN MARINERA A UN FARO ES ALGO ORIGINAL E INESPERADO...

SIENDO TORRERO AQUÍ, EN UN FARO, SE INFLARÍA A COMER PESCADO FRESCO ¿NO?... ¡JI, JI, JI, JI!...

SIENDO TORRERO COMERÍA MÁS BIEN FILETES DE "TORRO" ¿NO TE PARECE? ¡JO, JA, JA, JA,!... ¡OLÉ!

¡"TORO" ESTO SON TONTERÍAS!... ¡PERRRFFH... JA, JA, JA!

¡JU, JU, JU... ¡¡¡¡H...!... ¡AY!, ¡AY...! DICEN... DICEN QUE LA RISA HISTÉRICA ES UNA... UNA CATARSIS PARA COMBATIR LA TENSIÓN

...¡PRESTA "LA TENSIÓN" A LO QUE DICES!... ¡MFRRG¡¡¡¡H...!

M-¿¡¡¡¡¡¡¡¡H...? ¡JI, JI!... ¡AAAAH... ¿SABES QUÉ DESEARÍA, YO, AHORA?...

ESO ES... ¿QUÉ DESEARÍAS?

...MMMH...?

¿!

¿... HOMBRE, PUES DESEARÍA...

¡!!?¿!! ?!

¡AA?AH!!!

¿QUI-QUI... QUIEN-QUÉ ERES TÚ?!..

?!

??

¿YO?... PUES EL ULAPO TRIDESEICO... ¿QUÉ VOY A SER, DINO?...

¿E-EL U-ULAPO... QUÉ...?

TRIDESEICO, EL ULAPO TRIDESEICO

¿DE... DE DONDE SALES TÚ? ¿C-CÓMO ESTÁS AQUÍ?

LA VERDAD ES QUE ESTOY EN UN CONTINUUM CUASIPARALELO... UNA ESPECIE DE OTRA DIMENSIÓN. PERO VOSOTROS HABÉIS DICHO LA PALABRA CLAVE Y AQUÍ ESTOY... VAMOS A VER, ¿QUÉ DESEÁIS PRIMERO?

¡YA LO TENGO!... ¡EL CAFÉ CONTENTA ALUCINÓGENOS!

PERO, TÚ NO HAS TOMADO CAFÉ... NO, CHICO, ESO ES REAL

Y SI ERES REAL, DINOS, ¿QUÉ DIANTRES ERES EXACTAMENTE?

¡ESO! DEMUÉSTRANOS QUÉ ERES UN... EJH... UN... BUENO, ESO QUÉ DICES TÚ!

¡VAYA! MI PRIMERA MISIÓN CON HUMANOS EN ESTE CONTINUUM, Y TENGO QUE TOPARME CON UN PAR DE EXCÉNTRICOS ESCÉPTICOS... ¡TAMBIÉN ES MALA SUERTE!

VA LA ÚLTIMA, ¿EH? LUEGO NO LO CUENTO MÁS, ¿EH?

!!!

¡!¡?

?!

?!!!

SOY UN ULAPO TRIDESEICO. LO DE ULAPO, PORQUE SOY UN ULAPO, Y LO DE TRIDESEICO PORQUE CONCEDO, A QUIENES PRONUNCIAN LA PALABRA CLAVE, LOS TRES PRIMEROS DESEOS QUE ME PIDAN

¿AH, SÍ? ¿Y CUÁL ES ESA PALABRA CLAVE PARA HACERTE ACUDIR?

¿ESE ES VUESTRO PRIMER DESEO? ¿SABER ESO?... BUENO, COMO QUERÁIS, ME PARECE UN DESPERDICIO, PERO...

¡NO!

¡NO! ¡NO LE HAGAS CASO! ¡NO ES ESE NUESTRO PRIMER DESEO!

AAAAH... YA ME PARECÍA

¿TE HAS VUELTO LOCO?! ¡CUIDADO CON LO QUE DICES! ¿TE DAS CUENTA DE LO QUE TENEMOS EN NUESTRAS MANOS?

¡SÍ, SÍ! PERO, ¿QUÉ PEDIMOS? ¿EH? ¿QUÉ? ¡ES! ME PONGO NERVIOSO NO LOGRO PENSAR!!

¡YA LO TENGO!! ¡¡DINERO!!! ¡MONTONES DE CRÉDITOS! ¡MONTAÑAS DE CRÉDITOS!

¡ESO! ¡QUEREMOS SER INMENSAMENTE RICOS! ¡MACROMILLONARIOS!!

AH... ¿SÍ? ¿ESO QUERÉIS? ... YA ME HABÍAN DICHO A MÍ QUE... TSS, TSS!

?! ¿QUÉ TE HABÍAN DICHO? ¿QUÉ PASA AHORA?

NOOOO... NADA, NADA...

?!

VENGA, ¡DINOSLO! ¿QUÉ OCURRE? ¿QUÉ TE HABÍAN DICHO?

PUES... ¡EN FIN! QUE VOSOTROS, LOS HUMANOS ERAIS TIRANDO A... MEZQUINOS, EGOÍSTAS Y VULGARES MATERIALISTAS... ¡VAYA, QUE NO SE OS OCURRÍA PENSAR MÁS QUE EN VOSOTROS, Y QUE A LOS DEMÁS, HALA!

MMMM... HEMOS TOPADO CON UN MORALISTA, ¿EH?

CLARO QUE VUESTRO CONCEPTO MORAL NO TIENE POR QUÉ SER PERFECTO, NI COINCIDIR CON EL MÍO... BUENO, ¿QUÉ? ¿QUÉ HACEMOS?

EJEM... QUIZÁS NOS HEMOS PRECIPITADO UN POCO...

OYE, ULAPO... HEMOS DELIBERADO... HEM... YA NO QUEREMOS SER RICOS -DE MOMENTO-, ASÍ QUE NUESTRO PRIMER DESEO ES ESTE OTRO: ¡QUE TODOS LOS HABITANTES DE LA TIERRA SEAN FELICES! ¿QUÉ TE PARECE? BIEN, ¿NO? AHORA NO PODRÁS DECIR QUE...

IMPOSIBLE

¿¿COMO QUE IMPOSIBLE??
¡PERO, TÚ QUIÉN TE HAS CREÍDO QUE ERES!!?
¡TRIFÁSICO DE LAS NARICES!
¡TODO TE PARECE MAL!!

NO, SI NO ME PARECE MAL, LO QUE OS DIGO ES QUE ES IMPOSIBLE... ¡NI UN ULAPO TRIDESECO PUEDE HACER ESO! ¡QUÉS NO PEDÍS NADA, BOF!!

VOSOTROS, LOS HUMANOS, ESTÁIS FORRADOS DE CONTRADICCIONES, Y NO VALORÁIS LO QUE TENÉIS... CASO DE QUE PUDIERAIS TENER TODOS LA FELICIDAD, LA PERDERÍAIS A LOS CINCO MINUTOS, PORQUE DEJARÍA DE TENER INTERÉS PARA VOSOTROS... ¡TENDRÍAIS QUE SER ULAPOS, CHICO! ¿QUÉ QUIERES QUE TE DIGA!...
ADEMÁS, LOS CONCEPTOS DE LO BUENO Y LO MALO, LO JUSTO Y LO INJUSTO NO COINCIDEN PARA TODOS VOSOTROS. ¡NO HABLEMOS YA DE LA MORAL! ¿CUANDO UNOS SE SIENTEN DESDICHADOS, LOS OTROS SE SIENTEN FELICES Y VICEVERSA!
¡NADA!
¡QUE CON VOSOTROS NO HAY MANERA, HOMBRE! ¡YA ME DIRÁS!

¡ESTÁ BIEN!
¡HAGAMOS ALGO BUENO!
¡ELIMINEMOS LA MUERTE!
¡QUE NO EXISTA!
¿QUÉ ME DICES A ESO?

¿QUE NO EXISTA LA...?!!...
TÚ, DE QUÍMICA ORGÁNICA ENTIENDES POCO, ¿VERDAD?
¡SI NO EXISTIERA LA MUERTE, O SEA, LA DESCOMPOSICIÓN POR PUTREFACCIÓN ¿DÓNDE ENCONTRARÍAMOS LOS CARBONATOS?! ¿CÓMO PODRÍAN HABER APARECIDO LOS PRIMITIVOS ¡PROTOZOOS?!
... ¡NO EXISTIRÍA TAMPOCO LA VIDA!

¡ESTÁS EMPEZANDO A CABREARME, TRIMONSERGAS!!
¡DANOS NUESTROS FRES DESEOS!
¿ME OYES?!

PERO, SI LO ÚNICO QUE HAGO ES IMPEDIR QUE OS PERJUDIQUÉIS... IMAGÍNATE UN ACCIDENTE, UNA PERSONA COMPLETAMENTE DESTROZADA, LA CABEZA AQUÍ, UNA PIERNA ALLÁ Y, QUE ENCIMA, NO PUEDE MORIR PORQUE VOSOTROS HABÉIS ELIMINADO LA MUERTE ¡HORRIBLE!

¡QUÉ CARGO DE CONCIENCIA! ¿NO?

!!
EUH...

¡EY!!

¡ESTO NO ME LO PUEDE NEGAR!... ¡NO HAGO DAÑO A LOS PROTOZOOS Y A LOS CARBONATOS LES DARÁ IGUAL!

NO ME LO DIGAS, PUEDO LEERTE EL PENSAMIENTO...
¿DE VERDAD QUERÉIS SEXO? YA SÉ QUE EL SEXO FORMA PARTE DE LAS FUNCIONES NATURALES DE LOS HUMANOS, Y ME PARECE LÓGICO QUE PASANDO TANTO TIEMPO EN EL ESPACIO, SINTAIS UNA SERIE DE NECESIDADES PROPIAS A VUESTRA FISIOLOGÍA, PERO...
¿HAS TENIDO EN CUENTA EL LIBRE ALBEDRÍO DE LA MUJER?
¿HAS CONSIDERADO LA POSIBILIDAD DE QUE ELLA NO SE SIENTA PREDISPUESTA?... RESUMIENDO: ¡A ELLA NO LA TIENES EN CUENTA!... ESO ES MACHISMO, ¿SABES? CLARO QUE SI NO TE MOLESTA SENTIRTE COMO UN MISERO MACHISTA... ¡ALLÁ TÚ!

¡¿POR QUÉ NO TE LIMITAS A CONCEDER DESEOS COMO ES TU OBLIGACIÓN DE ULAPO?!!!
...
¡¡DEJA DE HASTIDIAR LA CONCIENCIA DE LAS BUENAS GENTES QUE CAEN BAJO TUS GARRAS!!!

¡YA LO TENGO, KUBRICK. AHORA VERÁS!... OYE, ULAPO: ¡NUESTRO PRIMER DESEO ES QUE EN LUGAR DE TRES DESEOS NOS CONCEDAS TODOS LOS QUE PIDAMOS! ¡AUNQUE SEAN CIEN MIL!!

¡UY!... LO SIENTO, PERO ÉSE ES UN DESEO QUE NO PUEDO CONCEDER...
SINO, NO SERÍA EL ULAPO TRIDESEICO, SERÍA EL ULAPO MULTIDESEICO, O POLIDESEICO...
¡LO SIENTO! ME ES IMPOSIBLE...

¿UN PIRULÍ?, NO, QUE ENSUCIA EL ESTÓMAGO Y ESTROPEA LOS DIENTES...
¿UNA TACITA DE TILA?, NO, POBRECITAS PLANTITAS SILVESTRES...
¿DINERO? NO, CACA...
¿¿PERO ESTO QUÉ ES?!!

¡TÚ HAS VENIDO AQUÍ A FRUSTRARNOS!
¡TÚ NO CONCEDES DESEOS, TÚ TE DEDICAS A JOROBAR A LA GENTE!!
¡¿QUÉ PRETENDES CON NOSOTROS?!
¡¿QUÉ ES LO QUE QUIERES?!!

AH, ¿Y TÚ TAMBIÉN PUEDES CONCEDER DESEOS?

ESPERA... NO NOS PONGAMOS SARCÁSTICOS... CREO QUE TENGO LA SOLUCIÓN

AH, ¿SÍ?, ¿CUÁL?

ESCÚCHAME BIEN, ULAPO. NUESTRO PRIMER DESEO ES QUE NO HAGAS COMENTARIOS A LOS DESEOS QUE TE EXPONGAMOS, ¿DE ACUERDO?

?!... BUENO, COMO QUERÁIS... ¡CONCEDIDO!

¡PERO...!! ¡QUÉ HAS HECHO!? ¡HAS TIRADO UN DESEO POR LA VENTANA!!

¡CALLA Y DÉJAME HACER!... ULAPO, NUESTRO SEGUNDO DESEO ES QUE HAGAS APARECER MÁS ULAPOS TRIDESEICOS COMO TÚ

!! EOH...

!! EH...!! ¡¡CLARO!! ¡ÉSTE SÓLO PUEDE CONCEDER TRES DESEOS, PERO CON MÁS ULAPOS, TENDREMOS TRES DESEOS DE CADA UNO!!... ¡ERES UN GENIO!!

PLOP!

PLOP!

?!

¿SÓLO DOS?..

VENGA, MUCHACHO, NO OFREZCAS RESISTENCIA Y TODO IRÁ BIEN... VÁMONOS YA ¿EH?

¿EH?! ¿QUÉ ES ESO DE "VÁMONOS YA"? ¿Y LOS TRES DESEOS?

¿LOS TRES DESEOS?... ¿NO ME DIGAN QUE LES HA VENIDO CON ESA HISTORIA!... DE-BEN DISCULPAR LAS MOLESTIAS, AUNQUE SUPONGO QUE NO HABRAN TOMADO EN SERIO ESE CUENTO. ¿SERIAN USTEDES MAS INGENUOS QUE UN BEBE ULAPO!

¿T TOMADO EN SERIO? ... ¿POR FAVOR!... ¿MI POR UN MOMENTO! ¿CLARO QUE NO! ¿VERDAD, TÓ?

¿EH?... ¡OH, SI! ¡QUIERO DECIR, NO! ¡CLA-CLARO QUE NO!... SI, ESO ES, M-NO... NO...

BIEN, LES DEJAMOS PUES... DEBEMOS LLEVAR A NUESTRO FANTASIOSO AMIGO AL ZURLIPO... MANICOMIO, LE LLAMAN USTEDES, ¿NO?

AL ZURL... AH, YA... CLARO, CLARO... HA-HAGAN USTEDES...

¿COMO... COMO SI ESTUVIESEN EN SU FARO...

PLOP!

BUENO... YA, YA SE HAN IDO... QUÉ TONTERIA, ¿VERDAD? HEM... ¿LE... LE LLEGASTE A TOMAR EN SERIO, TÓ, EN ALGÚN MOMENTO?

¿YO? ¡QUITA, HOMBRE! DESDE EL PRINCIPIO COMPRENDI QUE...

¿NO SE LO DIREMOS A NADIE, VERDAD? QUIERO DECIR, LO OCURRIDO

NO, NO... ¿PARA QUÉ?

¡OYE!!... ¿NO SERIA UN TROCO DEL ULAPO PARA NO CONCEDERNOS LOS DESEOS?!...

¿EH?!...

FIN

ALFONSO FONT © 1982